

Resumen estadístico de siniestralidad laboral (R.E.S.L.)

Datos provisionales según la fecha de baja del accidente

Avance de datos mayo 2023

NOTAS METODOLÓGICAS

En la lectura y valoración de los datos contenidos en este informe se deben tener en cuenta los siguientes **aspectos metodológicos**:

- Se considera como actividad económica (CNAE) la del centro de trabajo donde el trabajador estaba dado de alta en la Seguridad Social.
- Desde enero de 2019 la cobertura de accidentes de trabajo y enfermedades profesionales es obligatoria para todos los trabajadores del Régimen Especial de Trabajadores Autónomos (RETA), antes de este año la cobertura era sola voluntaria.
- Desde el mes de enero de 2019, el Ministerio de Trabajo y Economía Social (MITES) modifica el concepto estadístico de accidente de trabajo mortal, de acuerdo con la definición usada por la ESAW (estadística de accidentes de trabajo de Eurostat) y la OIT (Organización Internacional del Trabajo), se considera accidente mortal: “el que ocasiona la muerte de una víctima en el plazo de un año del mismo”, independientemente de su calificación inicial. Estos fallecimientos se comunican a través de la Relación de Altas y Fallecimientos.

Accidentes de trabajo

- Los datos relativos a accidentes de trabajo se basan en la información proveniente del sistema DELT@ del MITES. En este informe mensual se incluye la información relativa a los accidentes de trabajo, aceptados por las entidades gestoras y la autoridad laboral, que han causado baja en el mes correspondiente, cuya fecha de baja corresponde a dicho mes. Para el dato de accidentes de trabajo sin baja, se contabilizan los accidentes sin baja cuya fecha de accidente esté incluida dentro del mes de referencia.
- El recuento estadístico de esta publicación se cierra el día 1 (o siguiente día hábil) del segundo mes posterior al final del mes de referencia de los datos (ejemplo el mes de enero se cierra el 1 de marzo o siguiente día hábil).
- El Sistema DELT@ es un registro en constante evolución, en el que los datos de los accidentes y la calificación de los mismos puede variar por motivos tan diversos como una sentencia judicial o una variación en la consideración de la Mutua de Accidentes de Trabajo y Enfermedades Profesionales de la Seguridad Social. Por ese motivo, puede darse la circunstancia de que se produzcan cambios en el registro del sistema DELT@ con posterioridad al volcado de datos de dicho sistema que se efectúa para la elaboración de este informe, por lo que una consulta del mismo en fecha posterior ofrecería valores distintos a los reflejados aquí.

Enfermedades Profesionales

- La fuente utilizada para la obtención de los datos relativos a las mismas es el sistema CEPROSS del Ministerio de Trabajo y Economía Social, utilizando como fecha de referencia aquella en que la enfermedad es comunicada y tiene entrada en el sistema de notificación.

Afiliados

- Los datos relativos a los afiliados incluidos en este informe proceden de la Tesorería General de la Seguridad Social y el MITES.

Desde marzo de 2020, las repercusiones de la crisis sociosanitaria ocasionada por el **COVID-19** y las medidas de gestión de la misma en los datos de siniestralidad contenidos en este informe son evidentes por lo que han de ser analizados con precaución desde el punto de vista de su comparabilidad con años anteriores.

Debido a problemas informáticos en la web oficial de Delta entre junio y julio de 2021, la recepción de accidentes de este periodo se produjo progresivamente en los meses siguientes, por ello los datos correspondientes a los meses de junio, julio, agosto y septiembre de 2021 no son comparables con el resto de las series.

RESUMEN ESTADISTICO DE LA SINIESTRALIDAD LABORAL (R.E.S.L.) POR FECHA DE BAJA

Mayo de 2023

ACCIDENTES EN JORNADA DE TRABAJO Y ENFERMEDADES PROFESIONALES SEGUN ACTIVIDAD ECONOMICA	Accidentes						EE. PP.		
	Sin baja	Leves	Graves	Mortales	Con baja	Totales	Sin baja	Con baja	Totales
No consta	-	-	-	-	-	-	-	-	-
01. Agricultura, ganadería, caza y servicios relacionados con las mismas	190	266	-	-	266	456	14	32	46
02. Silvicultura y explotación forestal	3	2	-	-	2	5	-	-	-
03. Pesca y acuicultura	6	7	-	1	8	14	-	-	-
Total Sector Agricultura	199	275	-	1	276	475	14	32	46
05. Extracción de antracita, hulla y lignito	-	-	-	-	-	-	-	-	-
06. Extracción de crudo de petróleo y gas natural	-	-	-	-	-	-	-	-	-
07. Extracción de minerales metálicos	-	-	-	-	-	-	-	-	-
08. Otras industrias extractivas	7	3	-	-	3	10	-	-	-
09. Actividades de apoyo a las industrias extractivas	-	-	-	-	-	-	-	-	-
10. Industria de la alimentación	85	181	-	-	181	266	17	25	42
11. Fabricación de bebidas	4	3	1	-	4	8	-	-	-
12. Industria del tabaco	-	-	-	-	-	-	-	-	-
13. Industria textil	3	-	-	-	-	3	2	1	3
14. Confección de prendas de vestir	3	1	-	-	1	4	-	-	-
15. Industria del cuero y del calzado	5	3	-	-	3	8	-	-	-
16. Industria de la madera y del corcho, excepto muebles; cestería y espartería	6	6	-	-	6	12	1	1	2
17. Industria del papel	5	6	-	-	6	11	-	-	-
18. Artes gráficas y reproducción de soportes grabados	3	4	-	-	4	7	-	-	-
19. Coquerías y refino de petróleo	-	1	-	-	1	1	-	-	-
20. Industria química	13	8	-	-	8	21	1	1	2
21. Fabricación de productos farmacéuticos	1	3	-	-	3	4	-	-	-
22. Fabricación de productos de caucho y plásticos	25	29	-	-	29	54	2	-	2
23. Fabricación de otros productos minerales no metálicos	21	14	-	-	14	35	-	-	-
24. Metalurgia; fabricación de productos de hierro, acero y ferroaleaciones	14	7	-	-	7	21	-	-	-
25. Fabricación de productos metálicos, excepto maquinaria y equipo	59	45	-	-	45	104	3	-	3
26. Fabricación de productos informáticos, electrónicos y ópticos	-	1	-	-	1	1	-	-	-
27. Fabricación de material y equipo eléctrico	9	8	-	-	8	17	-	-	-
28. Fabricación de maquinaria y equipo n.c.o.p.	27	17	-	-	17	44	1	-	1
29. Fabricación de vehículos de motor, remolques y semirremolques	1	2	-	-	2	3	-	-	-
30. Fabricación de otro material de transporte	8	3	-	-	3	11	-	-	-
31. Fabricación de muebles	43	21	-	-	21	64	3	2	5
32. Otras industrias manufactureras	3	5	-	-	5	8	-	1	1
33. Reparación e instalación de maquinaria y equipo	12	10	-	-	10	22	1	-	1
35. Suministro de energía eléctrica, gas, vapor y aire acondicionado	1	1	-	-	1	2	-	-	-
36. Captación, depuración y distribución de agua	1	2	-	-	2	3	-	-	-
37. Recogida y tratamiento de aguas residuales	-	-	-	-	-	-	-	-	-
38. Recogida, tratamiento y eliminación de residuos; valorización	7	11	-	-	11	18	-	-	-
39. Actividades de descontaminación y otros servicios de gestión de residuos	-	1	-	-	1	1	-	-	-
Total Sector Industria	366	396	1	-	397	763	31	31	62
41. Construcción de edificios	60	80	-	1	81	141	1	6	7
42. Ingeniería civil	11	14	-	-	14	25	-	-	-
43. Actividades de construcción especializada	124	103	-	1	104	228	9	6	15
Total Sector Construcción	195	197	-	2	199	394	10	12	22

RESUMEN ESTADISTICO DE LA SINIESTRALIDAD LABORAL (R.E.S.L.) POR FECHA DE BAJA

Mayo de 2023

ACCIDENTES EN JORNADA DE TRABAJO Y ENFERMEDADES PROFESIONALES SEGUN ACTIVIDAD ECONOMICA	Accidentes						EE. PP.		
	Sin baja	Leves	Graves	Mortales	Con baja	Totales	Sin baja	Con baja	Totales
45. Venta y reparación de vehículos de motor y motocicletas	41	42	-	-	42	83	6	1	7
46. Comercio al por mayor e intermediarios del comercio, excepto de vehículos de motor y motocicletas	90	104	-	-	104	194	10	11	21
47. Comercio al por menor, excepto de vehículos de motor y motocicletas	138	66	-	-	66	204	13	4	17
49. Transporte terrestre y por tubería	54	72	1	-	73	127	-	-	-
50. Transporte marítimo y por vías navegables interiores	-	1	-	-	1	1	-	-	-
51. Transporte aéreo	-	-	-	-	-	-	-	-	-
52. Almacenamiento y actividades anexas al transporte	5	13	-	-	13	18	-	-	-
53. Actividades postales y de correos	6	16	1	-	17	23	-	1	1
55. Servicios de alojamiento	7	9	-	-	9	16	-	-	-
56. Servicios de comidas y bebidas	82	87	-	-	87	169	4	9	13
58. Edición	-	-	-	-	-	-	-	-	-
59. Actividades cinematográficas, de vídeo y de programas de televisión, grabación de sonido y edición musical	-	1	-	-	1	1	-	-	-
60. Actividades de programación y emisión de radio y televisión	-	1	-	-	1	1	-	-	-
61. Telecomunicaciones	3	5	-	-	5	8	-	-	-
62. Programación, consultoría y otras actividades relacionadas con la informática	4	3	-	-	3	7	-	-	-
63. Servicios de información	1	3	-	-	3	4	-	-	-
64. Servicios financieros, excepto seguros y fondos de pensiones	3	1	-	-	1	4	-	-	-
65. Seguros, reaseguros y fondos de pensiones, excepto Seguridad Social obligatoria	-	-	-	-	-	-	-	-	-
66. Actividades auxiliares a los servicios financieros y a los seguros	1	2	-	-	2	3	-	-	-
68. Actividades inmobiliarias	3	-	-	-	-	3	-	-	-
69. Actividades jurídicas y de contabilidad	2	2	-	-	2	4	-	-	-
70. Actividades de las sedes centrales; actividades de consultoría de gestión empresarial	-	1	-	-	1	1	-	-	-
71. Servicios técnicos de arquitectura e ingeniería; ensayos y análisis técnicos	9	7	-	-	7	16	-	-	-
72. Investigación y desarrollo	2	2	-	-	2	4	-	-	-
73. Publicidad y estudios de mercado	-	-	-	-	-	-	-	-	-
74. Otras actividades profesionales, científicas y técnicas	2	2	-	-	2	4	-	-	-
75. Actividades veterinarias	2	2	-	-	2	4	-	-	-
77. Actividades de alquiler	12	8	-	-	8	20	1	-	1
78. Actividades relacionadas con el empleo	73	111	-	-	111	184	1	2	3
79. Actividades de agencias de viajes, operadores turísticos, servicios de reservas y actividades relacionadas con los mismos	-	-	-	-	-	-	-	-	-
80. Actividades de seguridad e investigación	11	14	-	-	14	25	-	-	-
81. Servicios a edificios y actividades de jardinería	39	48	-	-	48	87	11	16	27
82. Actividades administrativas de oficina y otras actividades auxiliares a las empresas	6	13	-	-	13	19	-	2	2
84. Administración Pública y defensa; Seguridad Social obligatoria	42	40	-	-	40	82	3	4	7
85. Educación	19	14	-	-	14	33	-	-	-
86. Actividades sanitarias	88	30	-	-	30	118	3	2	5
87. Asistencia en establecimientos residenciales	16	23	-	-	23	39	-	2	2
88. Actividades de servicios sociales sin alojamiento	14	21	-	-	21	35	-	1	1
90. Actividades de creación, artísticas y espectáculos	2	3	-	-	3	5	-	1	1
91. Actividades de bibliotecas, archivos, museos y otras actividades culturales	1	1	-	-	1	2	-	-	-
92. Actividades de juegos de azar y apuestas	2	1	-	-	1	3	1	-	1
93. Actividades deportivas, recreativas y de entretenimiento	16	10	-	-	10	26	-	-	-
94. Actividades asociativas	2	1	-	-	1	3	-	-	-
95. Reparación de ordenadores, efectos personales y artículos de uso doméstico	1	1	-	-	1	2	-	-	-
96. Otros servicios personales	18	13	-	-	13	31	5	4	9
97. Actividades de los hogares como empleadores de personal doméstico	1	2	-	-	2	3	1	1	2
99. Actividades de organizaciones y organismos extraterritoriales	-	-	-	-	-	-	-	-	-
Total Sector Servicios	818	796	2	-	798	1.616	59	61	120
TOTAL ACCIDENTES EN JORNADA DE TRABAJO	1.578	1.664	3	3	1.670	3.248			
TOTAL ACCIDENTES IN ITINERE	249	249	2	3	254	254			
TOTAL GENERAL	1.578	1.913	5	6	1.924	3.502	114	136	250
ACCIDENTES EN JORNADA DE TRABAJO Y ENFERMEDADES PROFESIONALES SEGUN ACTIVIDAD ECONOMICA	Accidentes						EE. PP.		
	Sin baja	Leves	Graves	Mortales	Con baja	Totales	Sin baja	Con baja	Totales

SINIESTRALIDAD LABORAL

Accidentes con Baja en Jornada de Trabajo por Sector y Gravedad por Fecha de Baja - AÑO 2023

	AGRICULTURA				INDUSTRIA				CONSTRUCCION				SERVICIOS				TOTALES			
	Leves	Graves	Mortales	TOTALES	Leves	Graves	Mortales	TOTALES	Leves	Graves	Mortales	TOTALES	Leves	Graves	Mortales	TOTALES	Leves	Graves	Mortales	TOTALES
ENERO	242	-	-	242	386	2	-	388	181	1	-	182	671	3	-	674	1.480	6	-	1.486
FEBRERO	204	-	1	205	366	-	-	366	217	1	-	218	700	-	2	702	1.487	1	3	1.491
MARZO	239	1	-	240	429	1	-	430	259	2	1	262	759	3	1	763	1.686	7	2	1.695
ABRIL	218	-	-	218	312	1	-	313	172	3	-	175	630	3	1	634	1.332	7	1	1.340
MAYO	275	-	1	276	396	1	-	397	197	-	2	199	796	2	-	798	1.664	3	3	1.670
JUNIO	-	-	-	-	-	-	-	-	-	-	-	-	-	-	-	-	-	-	-	-
JULIO	-	-	-	-	-	-	-	-	-	-	-	-	-	-	-	-	-	-	-	-
AGOSTO	-	-	-	-	-	-	-	-	-	-	-	-	-	-	-	-	-	-	-	-
SEPTIEMBRE	-	-	-	-	-	-	-	-	-	-	-	-	-	-	-	-	-	-	-	-
OCTUBRE	-	-	-	-	-	-	-	-	-	-	-	-	-	-	-	-	-	-	-	-
NOVIEMBRE	-	-	-	-	-	-	-	-	-	-	-	-	-	-	-	-	-	-	-	-
DICIEMBRE	-	-	-	-	-	-	-	-	-	-	-	-	-	-	-	-	-	-	-	-
TOTALES	1.178	1	2	1.181	1.889	5	-	1.894	1.026	7	3	1.036	3.556	11	4	3.571	7.649	24	9	7.682

SINIESTRALIDAD LABORAL

Accidentes de trabajo con baja según sector de actividad y sexo por Fecha de Baja. Año 2023

	AGRICULTURA				INDUSTRIA				CONSTRUCCIÓN				SERVICIOS				TOTALES			
	En jornada		In itinere		En jornada		In itinere		En jornada		In itinere		En jornada		In itinere		En jornada		In itinere	
	Hombre	Mujer	Hombre	Mujer	Hombre	Mujer	Hombre	Mujer	Hombre	Mujer	Hombre	Mujer	Hombre	Mujer	Hombre	Mujer	Hombre	Mujer	Hombre	Mujer
ENERO	184	58	9	8	311	77	30	8	181	1	11	1	435	239	69	81	1.111	375	119	98
FEBRERO	144	61	19	10	297	69	20	6	214	4	4	1	427	275	57	76	1.082	409	100	93
MARZO	188	52	4	14	339	91	26	8	259	3	14	1	499	264	59	82	1.285	410	103	105
ABRIL	154	64	10	11	256	57	29	7	173	2	11	-	404	230	50	70	987	353	100	88
MAYO	186	90	19	23	325	72	25	11	198	1	6	3	507	291	65	102	1.216	454	115	139
JUNIO																	-	-	-	-
JULIO																	-	-	-	-
AGOSTO																	-	-	-	-
SEPTIEMBRE																	-	-	-	-
OCTUBRE																	-	-	-	-
NOVIEMBRE																	-	-	-	-
DICIEMBRE																	-	-	-	-
TOTAL ANUAL	856	325	61	66	1.528	366	130	40	1.025	11	46	6	2.272	1.299	300	411	5.681	2.001	537	523

ACCIDENTES MORTALES POR FECHA DE BAJA

Mayo 2023

Entorno	Total	Forma	Número	Subforma						
				Tráfico	Infarto / Derrame	Caída de altura	Atrapa-miento	Vuelco de maquina	Caída de objetos	Otra subforma
En jornada de trabajo	3	Otra provincia	-							
		Tráfico	-							
		Pat. no traumática	-							
		Otras formas	3			2				1
In itinere	3	Tráfico	3	3						
		Pat. no traumática	-							
Total accidentes mortales			6	3	-	2	-	-	-	1

ACUMULADO AÑO 2023

En jornada de trabajo	9	Otra provincia	-	-	-	-	-	-	-	-
		Tráfico	3	2	-	-	1	-	-	-
		Pat. no traumática	3	-	3	-	-	-	-	-
		Otras formas	3	-	-	2	-	-	-	1
In itinere	4	Tráfico	4	4	-	-	-	-	-	-
		Pat. no traumática	-	-	-	-	-	-	-	-
Total accidentes mortales			13	6	3	2	1	-	-	1

ACCIDENTES MORTALES POR SECTOR Y TIPO

Mayo 2023

Sector	Número	Tráfico	Infarto / Derrame	Caída de altura	Atrapa-miento	Vuelco de maquina	Caída de objetos	Otra subforma
AGRICULTURA	1							1
INDUSTRIA	1	1						
CONSTRUCCION	2			2				
SERVICIO	2	2						
TOTAL	6	3	-	2	-	-	-	1

SINIESTRALIDAD LABORAL

Accidentes y Enfermedades Profesionales por Fecha de Baja

Periodo 2021 - 2023

	AÑO 2021					AÑO 2022					AÑO 2023				
	Accidentes			Enfermedades profesionales		Accidentes			Enfermedades profesionales		Accidentes			Enfermedades profesionales	
	En jornada		In itinere			En jornada		In itinere			En jornada		In itinere		
	sin baja	con baja	con baja	sin baja	con baja	sin baja	con baja	con baja	sin baja	con baja	sin baja	con baja	con baja	sin baja	con baja
ENERO	1.394	1.493	169	79	61	1.880	1.513	203	106	90	1.379	1.486	217	96	62
FEBRERO	1.516	1.434	176	106	74	2.330	1.535	212	103	94	1.676	1.491	193	140	91
MARZO	1.649	1.578	190	134	107	1.813	1.772	200	154	98	1.712	1.695	208	143	101
1º TRIMESTRE	4.559	4.505	535	319	242	6.023	4.820	615	363	282	4.767	4.672	618	379	254
ABRIL	1.888	1.522	174	111	82	1.845	1.420	173	91	87	1.851	1.340	188	104	72
MAYO	2.039	1.681	265	113	107	1.680	1.788	218	116	114	1.578	1.670	254	114	136
JUNIO	824	1.704	186	102	99	1.921	1.697	272	105	92	-	-	-	-	-
2º TRIMESTRE	4.751	4.907	625	326	288	5.446	4.905	663	312	293	3.429	3.010	442	218	208
JULIO	1.968	1.667	269	62	71	1.823	1.596	273	84	80	-	-	-	-	-
AGOSTO	2.773	1.573	208	56	61	1.684	1.563	189	63	64	-	-	-	-	-
SEPTIEMBRE	1.939	1.667	251	74	80	1.661	1.565	193	96	88	-	-	-	-	-
3º TRIMESTRE	6.680	4.907	728	192	212	5.168	4.724	655	243	232	-	-	-	-	-
OCTUBRE	1.927	1.521	219	91	66	1.793	1.588	216	122	114	-	-	-	-	-
NOVIEMBRE	2.250	1.663	227	113	96	1.869	1.704	230	112	63	-	-	-	-	-
DICIEMBRE	1.809	1.393	185	109	71	1.751	1.288	213	86	73	-	-	-	-	-
4º TRIMESTRE	5.986	4.577	631	313	233	5.413	4.580	659	320	250	-	-	-	-	-
ACUM. ENE-ABR.	6.447	6.027	709	430	324	7.868	6.240	788	454	369	6.618	6.012	806	483	326
TOTAL ANUAL	21.976	18.896	2.519	1.150	975	22.050	19.029	2.592	1.238	1.057	8.196	7.682	1.060	597	462

NOTA: las cifras de accidentes de trabajo de años anteriores al año en curso se actualizarán a 31 de diciembre de cada año

SINIESTRALIDAD LABORAL

Accidentes por gravedad por la Fecha de Baja

Periodo 2021 - 2023

	AÑO 2021						AÑO 2022						AÑO 2023					
	En jornada			In itinere			En jornada			In itinere			En jornada			In itinere		
	Leves	Graves	Mortales	Leves	Graves	Mortales	Leves	Graves	Mortales	Leves	Graves	Mortales	Leves	Graves	Mortales	Leves	Graves	Mortales
ENERO	1.483	6	4	168	-	1	1.501	8	4	201	2	-	1.480	6	-	217	-	-
FEBRERO	1.427	6	1	172	4	-	1.524	6	5	206	5	1	1.487	1	3	192	1	-
MARZO	1.565	11	2	189	-	1	1.758	13	1	199	-	1	1.686	7	2	207	1	-
1º TRIMESTRE	4.475	23	7	529	4	2	4.783	27	10	606	7	2	4.653	14	5	616	2	0
ABRIL	1.511	10	1	172	1	1	1.410	7	3	171	2	-	1.332	7	1	186	1	1
MAYO	1.674	5	2	256	6	3	1.774	10	4	218	-	-	1.664	3	3	249	2	3
JUNIO	1.688	12	4	185	1	-	1.688	6	3	269	3	-	-	-	-	-	-	-
2º TRIMESTRE	4.873	27	7	613	8	4	4.872	23	10	658	5	-	2.996	10	4	435	3	4
JULIO	1.659	8	-	267	1	1	1.583	8	5	269	3	1	-	-	-	-	-	-
AGOSTO	1.571	1	1	207	1	-	1.547	9	7	188	1	-	-	-	-	-	-	-
SEPTIEMBRE	1.655	11	1	247	4	-	1.560	2	3	193	-	-	-	-	-	-	-	-
3º TRIMESTRE	4.885	20	2	721	6	1	4.690	19	15	650	4	1	-	-	-	-	-	0
OCTUBRE	1.516	4	1	218	1	-	1.583	3	2	213	-	3	-	-	-	-	-	-
NOVIEMBRE	1.654	8	1	225	2	-	1.693	7	4	230	-	-	-	-	-	-	-	-
DICIEMBRE	1.383	8	2	184	1	-	1.279	6	3	211	2	-	-	-	-	-	-	-
4º TRIMESTRE	4.553	20	4	627	4	-	4.555	16	9	654	2	3	-	-	-	-	-	-
ACUM. ENE-ABR.	5.986	33	8	701	5	3	6.193	34	13	777	9	2	5.985	21	6	802	3	1
TOTAL ANUAL	18.786	90	20	2.490	22	7	18.900	85	44	2.568	18	6	7.649	24	9	1.051	5	4

NOTA: las cifras de accidentes de trabajo de años anteriores al año en curso se actualizarán a 31 de diciembre de cada año

EVOLUCIÓN MENSUAL DE LOS INDICES DE INCIDENCIA ACCIDENTES TOTALES CON BAJA EN JORNADA DE TRABAJO POR LA FECHA DE BAJA AÑOS 2021 - 2023

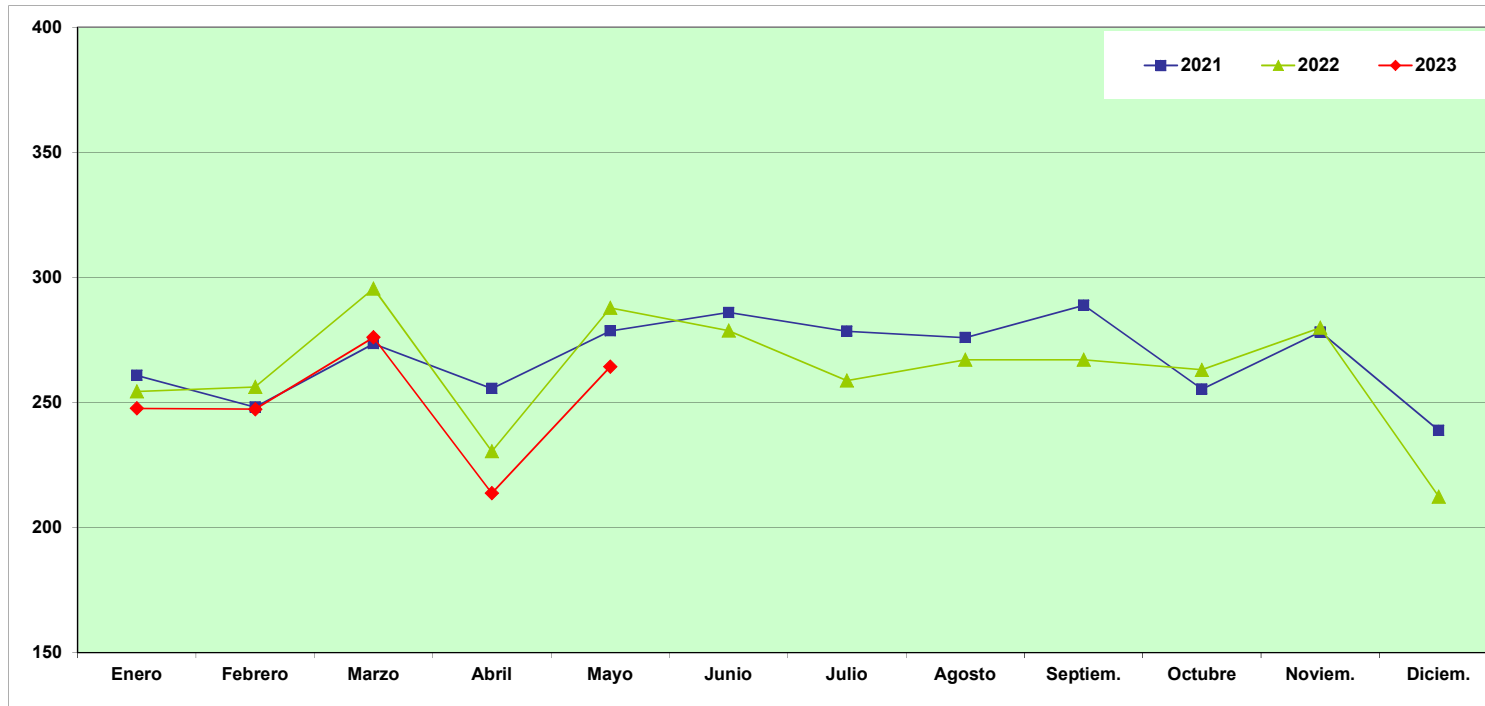

	Enero	Febrero	Marzo	Abril	Mayo	Junio	Julio	Agosto	Septiem.	Octubre	Noviem.	Diciem.	Ene-May.
2021	260,79	248,18	273,53	255,57	278,63	285,98	278,51	275,94	288,85	255,30	278,17	238,88	1.317,14
2022	254,41	256,24	295,54	230,48	287,79	278,71	258,82	267,06	267,06	263,06	279,85	212,37	1.324,44
2023	247,65	247,35	276,04	213,74	264,33								1.248,86

Indice de Incidencia = N° de accidentes con baja en jornada de trabajo por cada 100,000 trabajadores afiliados a la Seguridad Social con las contingencias cubiertas (incluye autónomos)

NOTA: las cifras de accidentes de trabajo de años anteriores al año en curso se actualizarán a 31 de diciembre de cada año

Fuente: Instituto de Seguridad y Salud Laboral

EVOLUCIÓN MENSUAL DE LOS INDICES DE INCIDENCIA ACCIDENTES LEVES CON BAJA EN JORNADA DE TRABAJO POR LA FECHA DE BAJA AÑOS 2021 - 2023

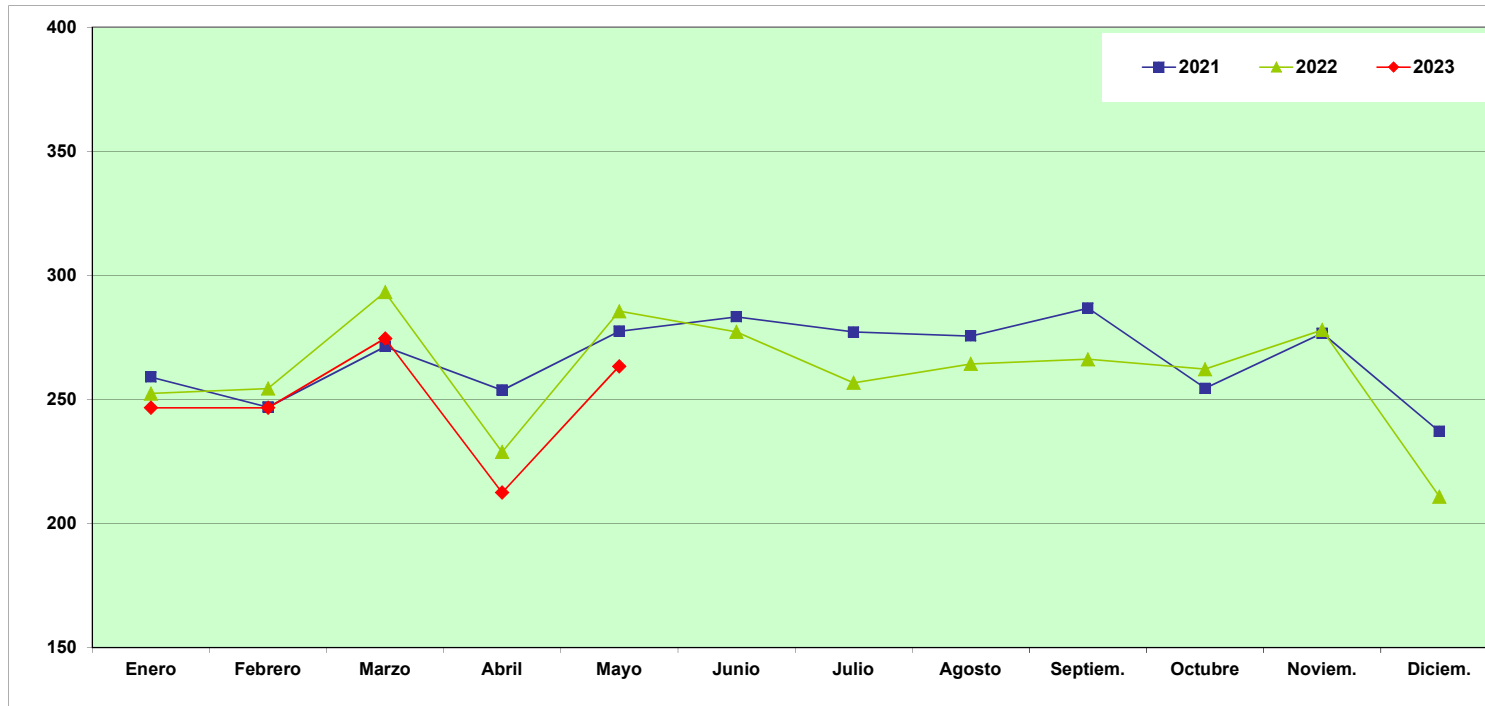

	Enero	Febrero	Marzo	Abril	Mayo	Junio	Julio	Agosto	Septiem.	Octubre	Noviem.	Diciem.	Ene-May.
2021	259,04	246,96	271,28	253,73	277,47	283,30	277,17	275,59	286,78	254,46	276,66	237,17	1.308,94
2022	252,40	254,41	293,21	228,85	285,54	277,23	256,71	264,32	266,21	262,23	278,05	210,88	1.314,38
2023	246,65	246,68	274,58	212,46	263,38								1.243,49

Indice de Incidencia = N° de accidentes con baja en jornada de trabajo por cada 100,000 trabajadores afiliados a la Seguridad Social con las contingencias cubiertas (incluye autónomos)

NOTA: las cifras de accidentes de trabajo de años anteriores al año en curso se actualizarán a 31 de diciembre de cada año

Fuente: Instituto de Seguridad y Salud Laboral

EVOLUCIÓN MENSUAL DE LOS INDICES DE INCIDENCIA ACCIDENTES GRAVES CON BAJA EN JORNADA DE TRABAJO POR LA FECHA DE BAJA AÑOS 2021 - 2023

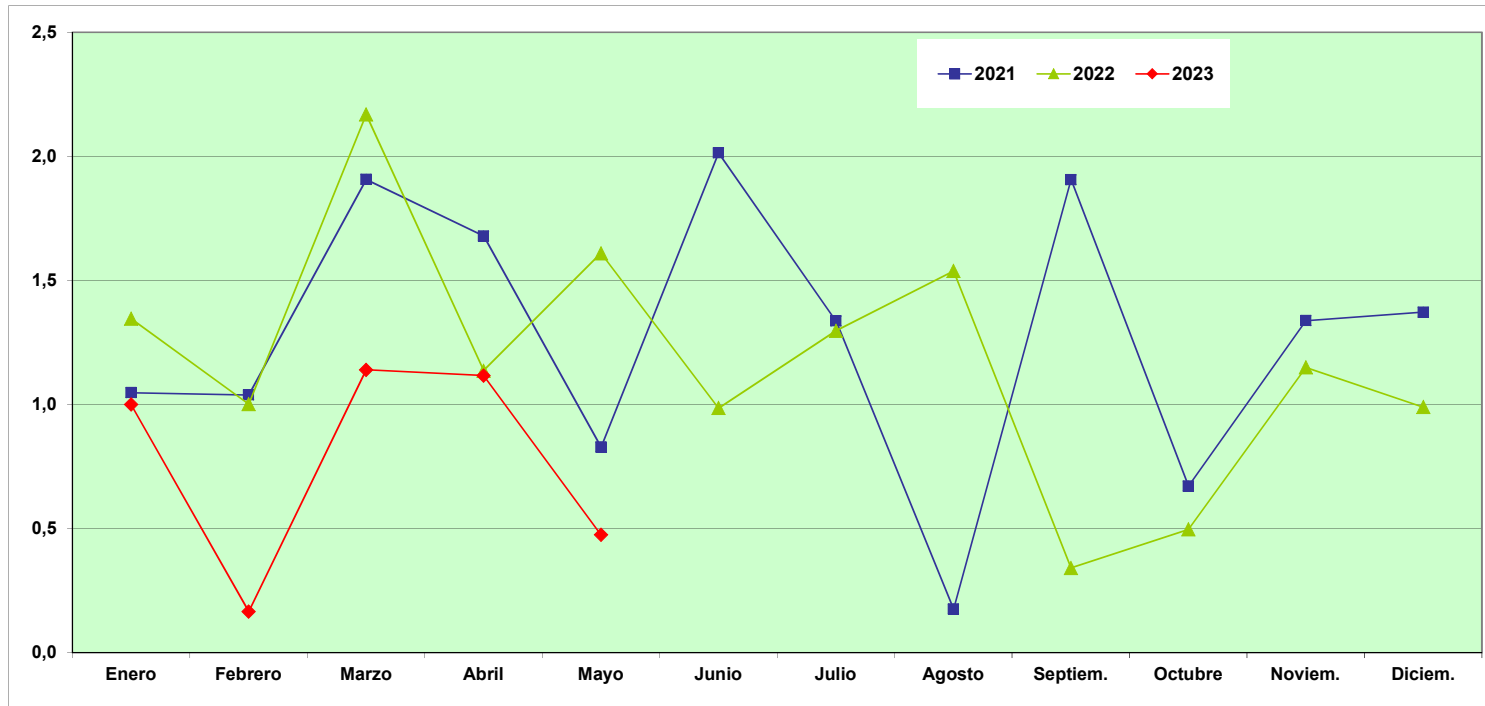

	Enero	Febrero	Marzo	Abril	Mayo	Junio	Julio	Agosto	Septiem.	Octubre	Noviem.	Diciem.	Ene-May.
2021	1,05	1,04	1,91	1,68	0,83	2,01	1,34	0,18	1,91	0,67	1,34	1,37	6,49
2022	1,35	1,00	2,17	1,14	1,61	0,99	1,30	1,54	0,34	0,50	1,15	0,99	7,26
2023	1,00	0,17	1,14	1,12	0,47								3,90

Indice de Incidencia = N° de accidentes con baja en jornada de trabajo por cada 100,000 trabajadores afiliados a la Seguridad Social con las contingencias cubiertas (incluye autónomos)

NOTA: las cifras de accidentes de trabajo de años anteriores al año en curso se actualizarán a 31 de diciembre de cada año

Fuente: Instituto de Seguridad y Salud Laboral

EVOLUCIÓN MENSUAL DE LOS INDICES DE INCIDENCIA ACCIDENTES MORTALES CON BAJA EN JORNADA DE TRABAJO POR LA FECHA DE BAJA AÑOS 2021 - 2023

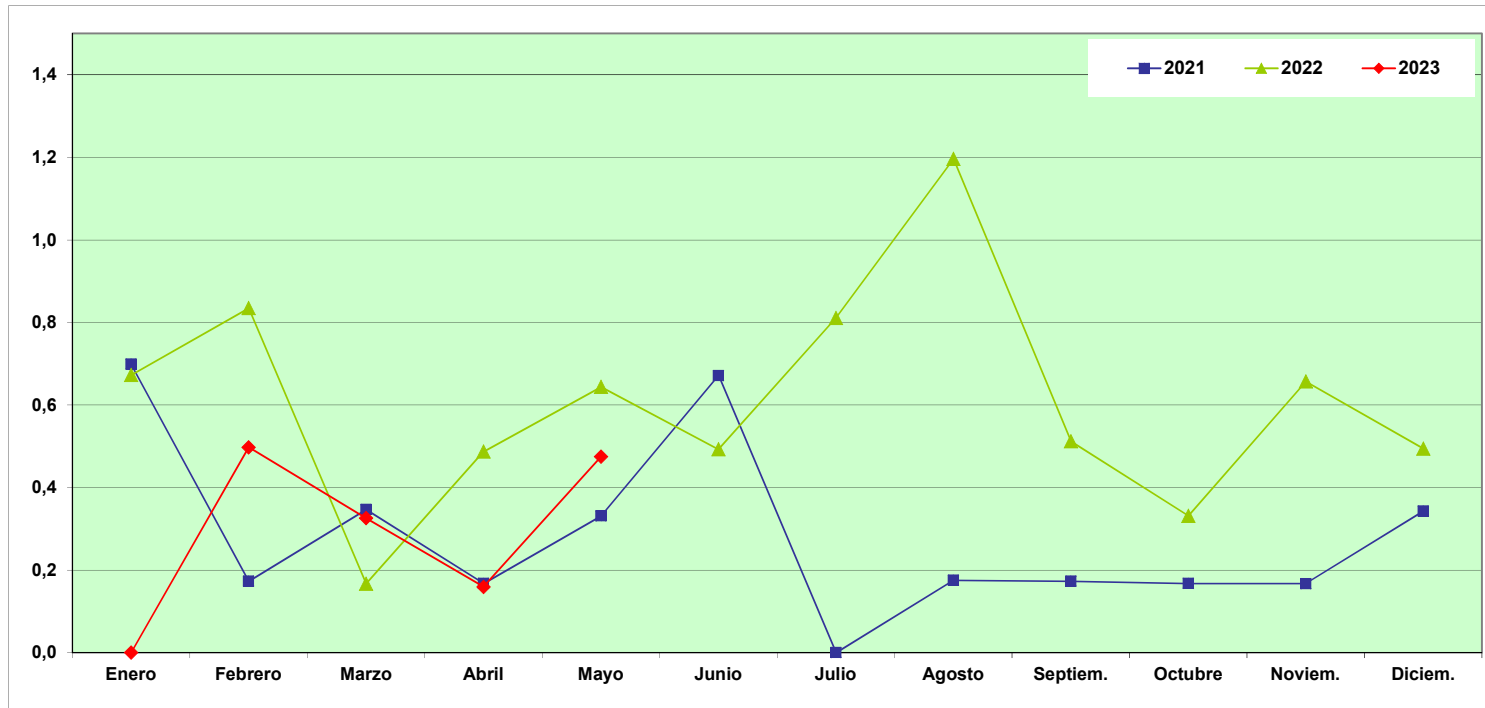

	Enero	Febrero	Marzo	Abril	Mayo	Junio	Julio	Agosto	Septiem.	Octubre	Noviem.	Diciem.	Ene-May.
2021	0,70	0,17	0,35	0,17	0,33	0,67	0,00	0,18	0,17	0,17	0,17	0,34	1,71
2022	0,67	0,83	0,17	0,49	0,64	0,49	0,81	1,20	0,51	0,33	0,66	0,49	2,80
2023	0,00	0,50	0,33	0,16	0,47								1,46

Indice de Incidencia = N° de accidentes con baja en jornada de trabajo por cada 100,000 trabajadores afiliados a la Seguridad Social con las contingencias cubiertas (incluye autónomos)

NOTA: las cifras de accidentes de trabajo de años anteriores al año en curso se actualizarán a 31 de diciembre de cada año

Fuente: Instituto de Seguridad y Salud Laboral

EVOLUCIÓN MENSUAL DE LOS INDICES DE INCIDENCIA POR LA FECHA DE BAJA SECTOR AGRICULTURA AÑOS 2021 - 2023

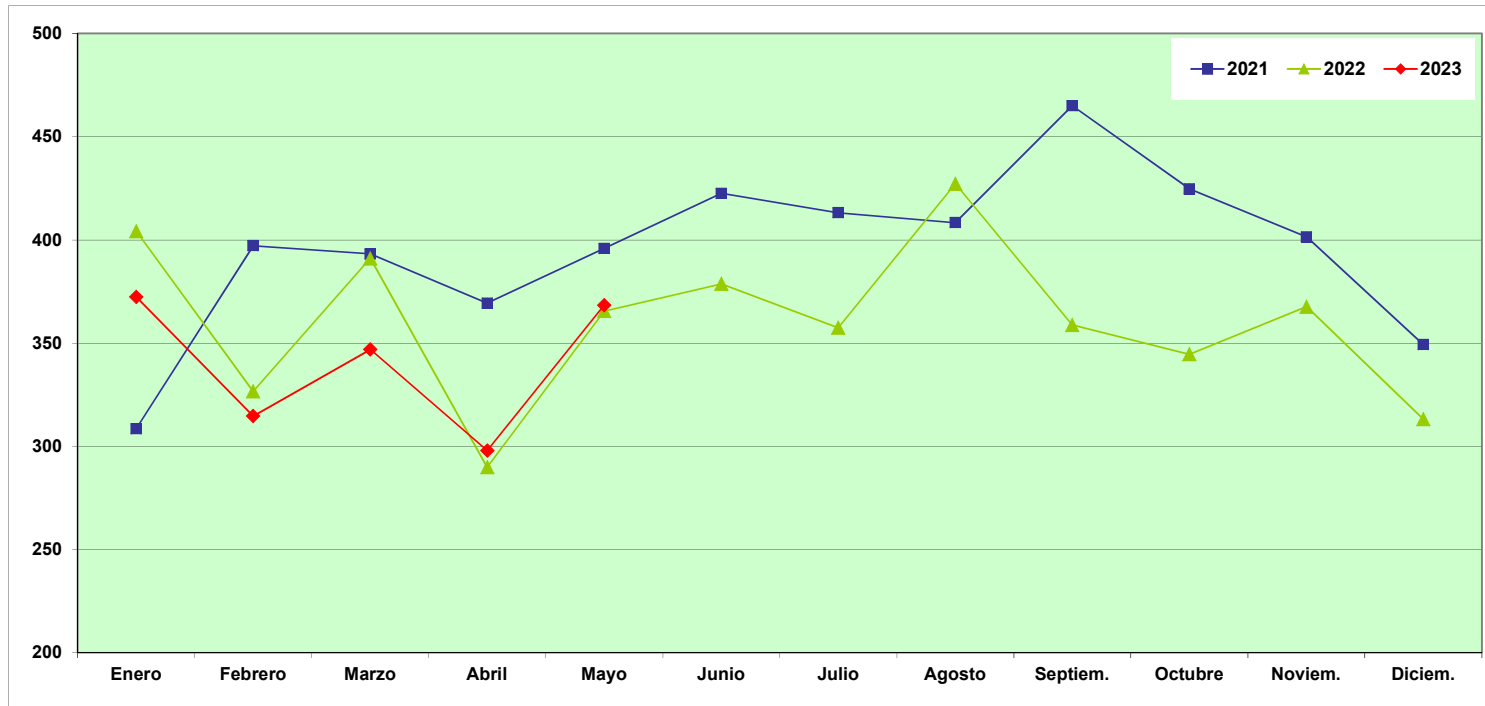

	Enero	Febrero	Marzo	Abril	Mayo	Junio	Julio	Agosto	Septiem.	Octubre	Noviem.	Diciem.	Ene-May.
2021	308,49	397,19	393,21	369,33	395,87	422,54	413,09	408,37	464,94	424,66	401,43	349,24	1.868,62
2022	404,20	326,61	391,02	289,79	365,57	378,67	357,50	427,18	358,80	344,61	367,63	313,06	1.772,29
2023	372,35	314,62	346,94	297,87	368,40								1.699,62

Indice de Incidencia = N° de accidentes con baja en jornada de trabajo por cada 100,000 trabajadores afiliados a la Seguridad Social con las contingencias cubiertas (incluye autónomos)

NOTA: las cifras de accidentes de trabajo de años anteriores al año en curso se actualizarán a 31 de diciembre de cada año

Fuente: Instituto de Seguridad y Salud Laboral

EVOLUCIÓN MENSUAL DE LOS INDICES DE INCIDENCIA POR LA FECHA DE BAJA SECTOR INDUSTRIA AÑOS 2021 - 2023

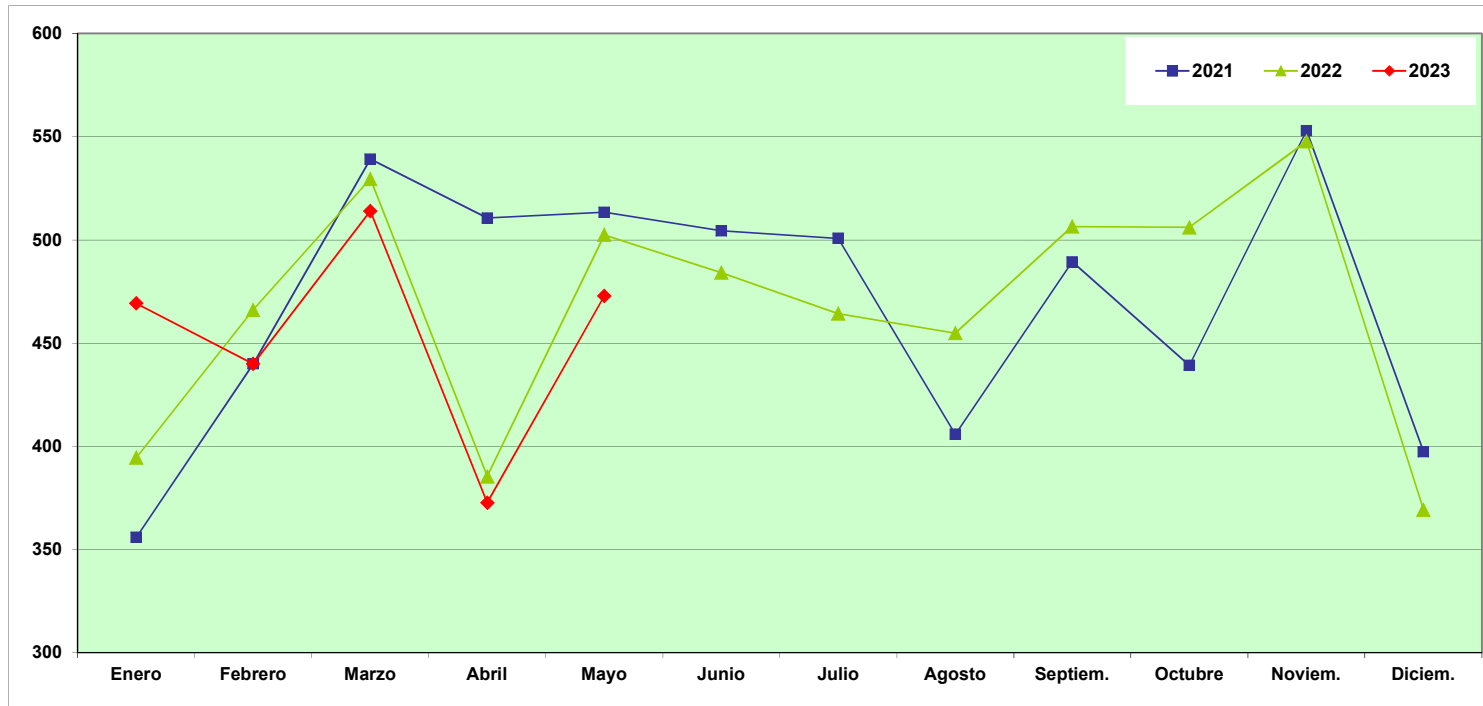

	Enero	Febrero	Marzo	Abril	Mayo	Junio	Julio	Agosto	Septiem.	Octubre	Noviem.	Diciem.	Ene-May.
2021	355,86	439,93	539,10	510,58	513,39	504,39	500,74	405,76	489,33	439,20	552,85	397,35	2.360,13
2022	394,49	466,07	529,51	385,43	502,45	484,13	464,24	454,82	506,42	506,10	547,69	369,30	2.278,53
2023	469,25	439,89	513,95	372,70	472,84								2.268,29

Indice de Incidencia = N° de accidentes con baja en jornada de trabajo por cada 100,000 trabajadores afiliados a la Seguridad Social con las contingencias cubiertas (incluye autónomos)

NOTA: las cifras de accidentes de trabajo de años anteriores al año en curso se actualizarán a 31 de diciembre de cada año

Fuente: Instituto de Seguridad y Salud Laboral

EVOLUCIÓN MENSUAL DE LOS INDICES DE INCIDENCIA POR LA FECHA DE BAJA SECTOR CONSTRUCCIÓN AÑOS 2021 - 2023

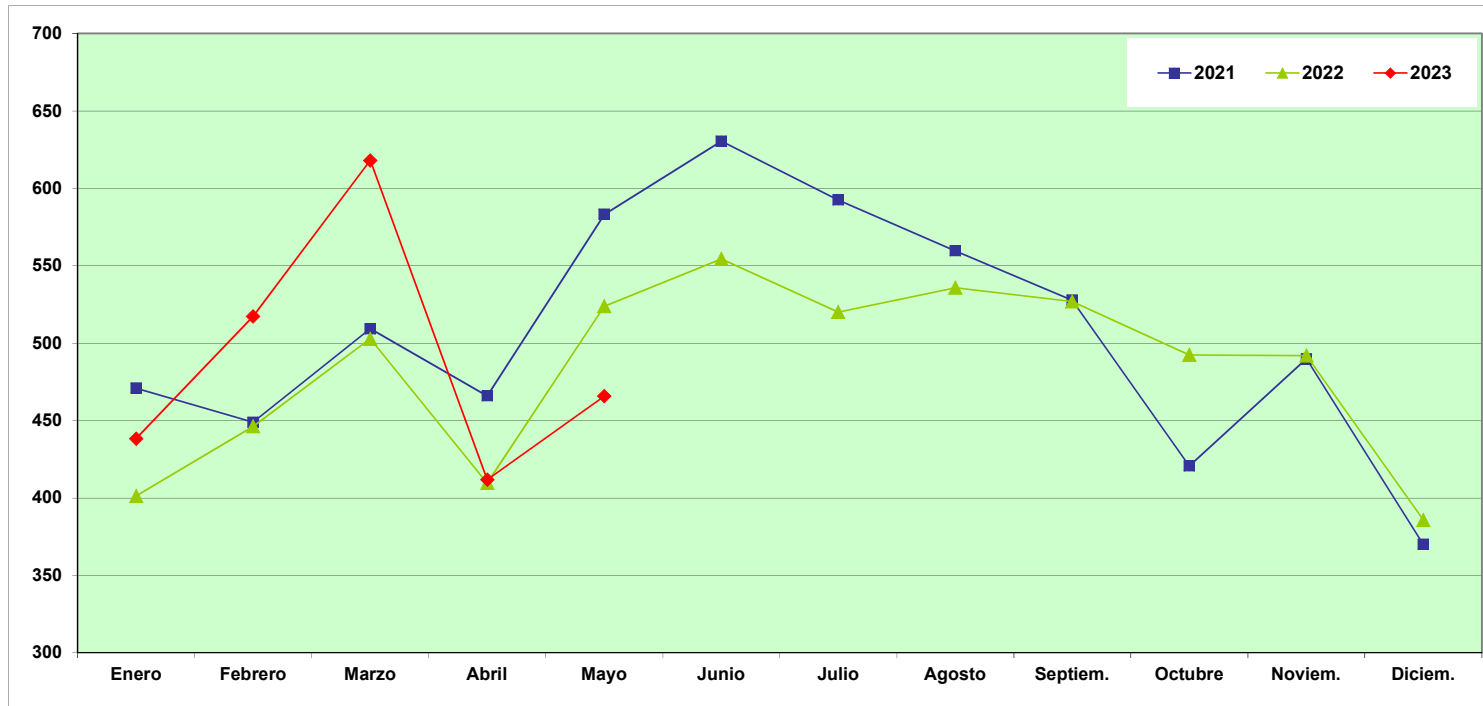

	Enero	Febrero	Marzo	Abril	Mayo	Junio	Julio	Agosto	Septiem.	Octubre	Noviem.	Diciem.	Ene-May.
2021	470,90	448,81	509,23	465,88	583,12	630,43	592,52	559,64	527,75	420,60	489,77	369,89	2.479,23
2022	401,28	446,18	502,78	409,58	523,86	554,39	520,09	535,81	526,96	492,30	491,94	385,73	2.284,80
2023	438,27	517,23	618,01	411,78	465,75								2.451,56

Indice de Incidencia = N° de accidentes con baja en jornada de trabajo por cada 100,000 trabajadores afiliados a la Seguridad Social con las contingencias cubiertas (incluye autónomos)

NOTA: las cifras de accidentes de trabajo de años anteriores al año en curso se actualizarán a 31 de diciembre de cada año

Fuente: Instituto de Seguridad y Salud Laboral

EVOLUCIÓN MENSUAL DE LOS INDICES DE INCIDENCIA POR LA FECHA DE BAJA SECTOR SERVICIOS AÑOS 2021 - 2023

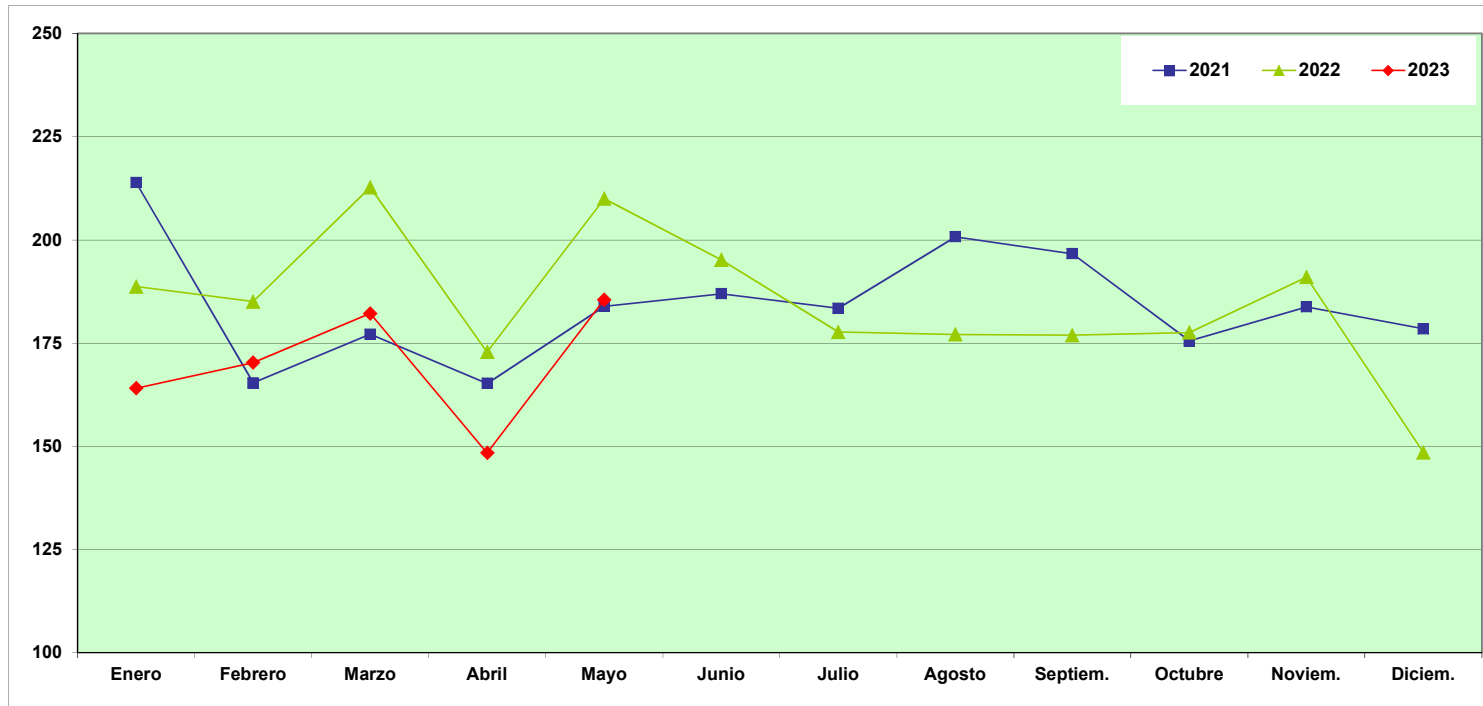

	Enero	Febrero	Marzo	Abril	Mayo	Junio	Julio	Agosto	Septiem.	Octubre	Noviem.	Diciem.	Ene-May.
2021	213,85	165,36	177,14	165,21	183,93	186,97	183,41	200,76	196,65	175,52	183,75	178,45	905,08
2022	188,69	185,05	212,70	172,83	209,97	195,16	177,67	177,08	176,91	177,54	190,96	148,53	969,20
2023	164,05	170,27	182,19	148,38	185,50								850,48

Indice de Incidencia = N° de accidentes con baja en jornada de trabajo por cada 100,000 trabajadores afiliados a la Seguridad Social con las contingencias cubiertas (incluye autónomos)

NOTA: las cifras de accidentes de trabajo de años anteriores al año en curso se actualizarán a 31 de diciembre de cada año

Fuente: Instituto de Seguridad y Salud Laboral

SINIESTRALIDAD LABORAL Enfermedades Profesionales por la Fecha de Baja

Años 2021 - 2023

Año	Enero	Febrero	Marzo	Abril	Mayo	Junio	Julio	Agosto	Septiembre	Octubre	Noviembre	Diciembre	Ene-May.
2021	140	180	241	193	220	201	133	117	154	157	209	180	974
2022	196	197	252	178	230	197	164	127	184	236	175	159	1.053
2023	158	231	244	176	250								1.059

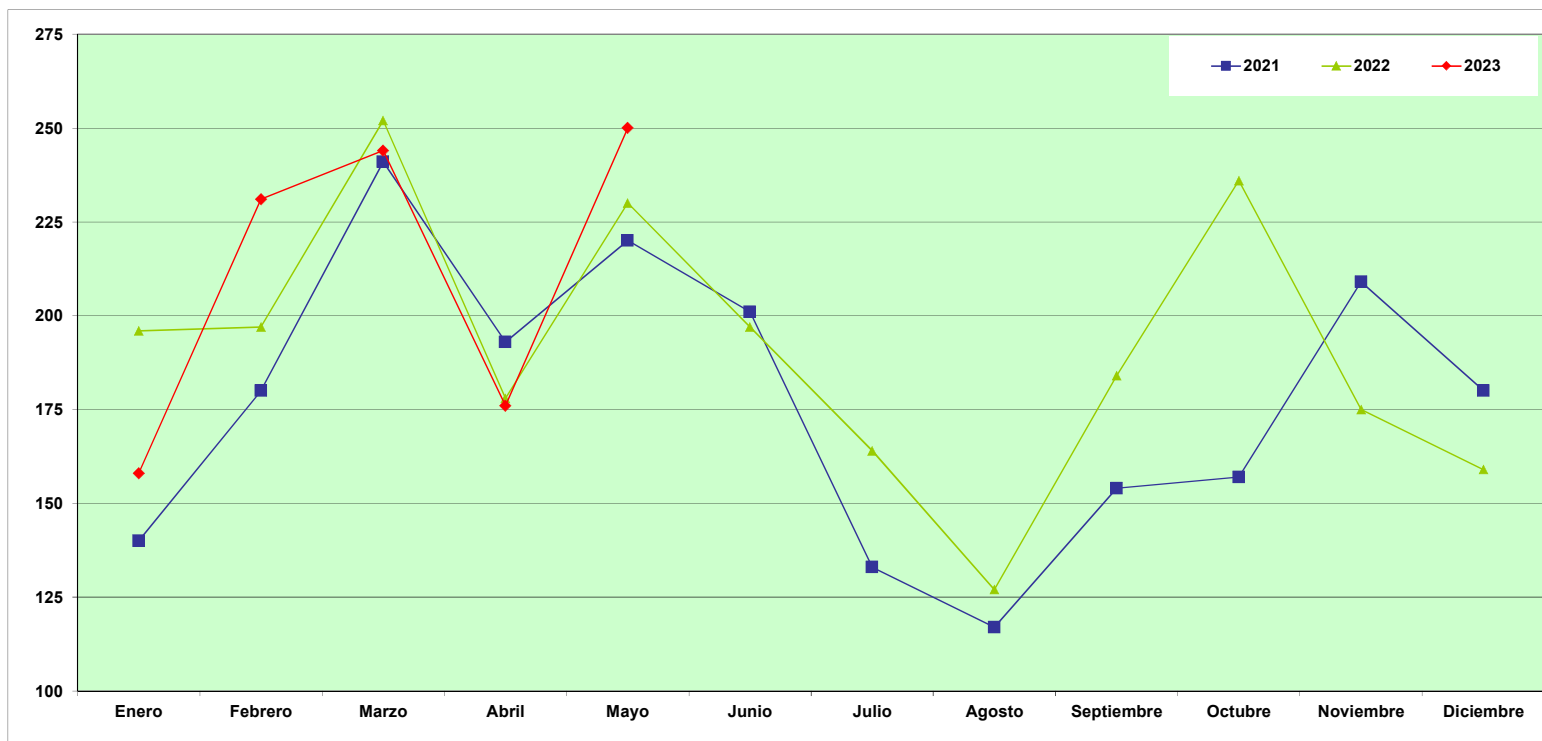

NOTA: las cifras de accidentes de trabajo de años anteriores al año en curso se actualizarán a 31 de diciembre de cada año
Fuente: Instituto de Seguridad y Salud Laboral

SINIESTRALIDAD LABORAL Enfermedades Profesionales por la Fecha de Baja y Sectores

Año 2023

Sector	Enero	Febrero	Marzo	Abril	Mayo	Junio	Julio	Agosto	Septiembre	Octubre	Noviembre	Diciembre	Totales
Agricultura	14	27	33	25	46								145
Industria	58	72	90	67	62								349
Construcción	11	12	18	11	22								74
Servicios	75	120	103	73	120								491

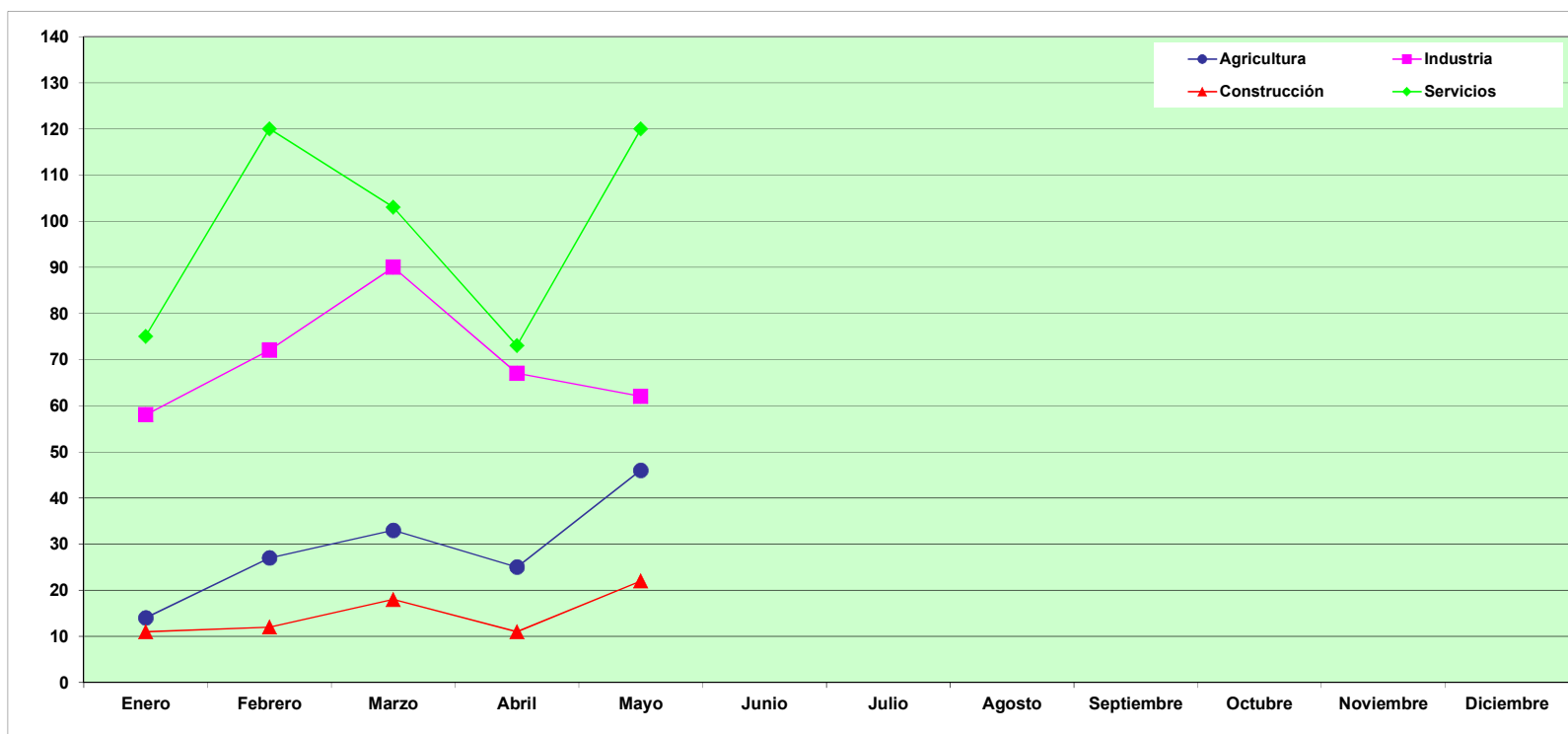

Fuente: Instituto de Seguridad y Salud Laboral