

# ***Resumen estadístico de siniestralidad laboral (R.E.S.L.)***

Datos provisionales según la fecha de baja del accidente

## ***Avance de datos marzo 2023***

## **NOTAS METODOLÓGICAS**

En la lectura y valoración de los datos contenidos en este informe se deben tener en cuenta los siguientes **aspectos metodológicos**:

- Se considera como actividad económica (CNAE) la del centro de trabajo donde el trabajador estaba dado de alta en la Seguridad Social.
- Desde enero de 2019 la cobertura de accidentes de trabajo y enfermedades profesionales es obligatoria para todos los trabajadores del Régimen Especial de Trabajadores Autónomos (RETA), antes de este año la cobertura era sola voluntaria.
- Desde el mes de enero de 2019, el Ministerio de Trabajo y Economía Social (MITES) modifica el concepto estadístico de accidente de trabajo mortal, de acuerdo con la definición usada por la ESAW (estadística de accidentes de trabajo de Eurostat) y la OIT (Organización Internacional del Trabajo), se considera accidente mortal: “el que ocasiona la muerte de una víctima en el plazo de un año del mismo”, independientemente de su calificación inicial. Estos fallecimientos se comunican a través de la Relación de Altas y Fallecimientos.

### **Accidentes de trabajo**

- Los datos relativos a accidentes de trabajo se basan en la información proveniente del sistema DELT@ del MITES. En este informe mensual se incluye la información relativa a los accidentes de trabajo, aceptados por las entidades gestoras y la autoridad laboral, que han causado baja en el mes correspondiente, cuya fecha de baja corresponde a dicho mes. Para el dato de accidentes de trabajo sin baja, se contabilizan los accidentes sin baja cuya fecha de accidente esté incluida dentro del mes de referencia.
- El recuento estadístico de esta publicación se cierra el día 1 (o siguiente día hábil) del segundo mes posterior al final del mes de referencia de los datos (ejemplo el mes de enero se cierra el 1 de marzo o siguiente día hábil).
- El Sistema DELT@ es un registro en constante evolución, en el que los datos de los accidentes y la calificación de los mismos puede variar por motivos tan diversos como una sentencia judicial o una variación en la consideración de la Mutua de Accidentes de Trabajo y Enfermedades Profesionales de la Seguridad Social. Por ese motivo, puede darse la circunstancia de que se produzcan cambios en el registro del sistema DELT@ con posterioridad al volcado de datos de dicho sistema que se efectúa para la elaboración de este informe, por lo que una consulta del mismo en fecha posterior ofrecería valores distintos a los reflejados aquí.

### **Enfermedades Profesionales**

- La fuente utilizada para la obtención de los datos relativos a las mismas es el sistema CEPROSS del Ministerio de Trabajo y Economía Social, utilizando como fecha de referencia aquella en que la enfermedad es comunicada y tiene entrada en el sistema de notificación.

### **Afiliados**

- Los datos relativos a los afiliados incluidos en este informe proceden de la Tesorería General de la Seguridad Social y el MITES.

Desde marzo de 2020, las repercusiones de la crisis sociosanitaria ocasionada por el **COVID-19** y las medidas de gestión de la misma en los datos de siniestralidad contenidos en este informe son evidentes por lo que han de ser analizados con precaución desde el punto de vista de su comparabilidad con años anteriores.

Debido a problemas informáticos en la web oficial de Delta entre junio y julio de 2021, la recepción de accidentes de este periodo se produjo progresivamente en los meses siguientes, por ello los datos correspondientes a los meses de junio, julio, agosto y septiembre de 2021 no son comparables con el resto de las series.

## RESUMEN ESTADISTICO DE LA SINIESTRALIDAD LABORAL (R.E.S.L.) POR FECHA DE BAJA

Marzo de 2023

ACCIDENTES EN JORNADA DE TRABAJO Y ENFERMEDADES PROFESIONALES SEGUN ACTIVIDAD ECONOMICA	Accidentes						EE. PP.		
	Sin baja	Leves	Graves	Mortales	Con baja	Totales	Sin baja	Con baja	Totales
No consta	-	-	-	-	-	-	-	-	-
01. Agricultura, ganadería, caza y servicios relacionados con las mismas	217	225	1	-	226	443	19	14	33
02. Silvicultura y explotación forestal	3	4	-	-	4	7	-	-	-
03. Pesca y acuicultura	2	3	-	-	3	5	-	-	-
<b>Total Sector Agricultura</b>	<b>222</b>	<b>232</b>	<b>1</b>	<b>-</b>	<b>233</b>	<b>455</b>	<b>19</b>	<b>14</b>	<b>33</b>
05. Extracción de antracita, hulla y lignito	-	-	-	-	-	-	-	-	-
06. Extracción de crudo de petróleo y gas natural	-	-	-	-	-	-	-	-	-
07. Extracción de minerales metálicos	-	-	-	-	-	-	-	-	-
08. Otras industrias extractivas	2	2	-	-	2	4	-	-	-
09. Actividades de apoyo a las industrias extractivas	1	-	-	-	-	1	-	-	-
10. Industria de la alimentación	92	185	-	-	185	277	20	30	50
11. Fabricación de bebidas	4	4	-	-	4	8	-	-	-
12. Industria del tabaco	-	-	-	-	-	-	-	-	-
13. Industria textil	1	4	-	-	4	5	-	-	-
14. Confección de prendas de vestir	2	1	-	-	1	3	-	-	-
15. Industria del cuero y del calzado	6	8	-	-	8	14	2	1	3
16. Industria de la madera y del corcho, excepto muebles; cestería y espartería	6	8	-	-	8	14	1	1	2
17. Industria del papel	6	11	-	-	11	17	-	-	-
18. Artes gráficas y reproducción de soportes grabados	3	4	-	-	4	7	1	-	1
19. Coquerías y refino de petróleo	18	3	-	-	3	21	-	-	-
20. Industria química	12	12	-	-	12	24	-	-	-
21. Fabricación de productos farmacéuticos	1	1	-	-	1	2	-	-	-
22. Fabricación de productos de caucho y plásticos	24	18	-	-	18	42	1	1	2
23. Fabricación de otros productos minerales no metálicos	25	12	-	-	12	37	-	-	-
24. Metalurgia; fabricación de productos de hierro, acero y ferroaleaciones	19	3	-	-	3	22	-	-	-
25. Fabricación de productos metálicos, excepto maquinaria y equipo	69	46	1	-	47	116	5	2	7
26. Fabricación de productos informáticos, electrónicos y ópticos	-	-	-	-	-	-	1	-	1
27. Fabricación de material y equipo eléctrico	6	4	-	-	4	10	1	1	2
28. Fabricación de maquinaria y equipo n.c.o.p.	21	15	-	-	15	36	4	2	6
29. Fabricación de vehículos de motor, remolques y semirremolques	1	1	-	-	1	2	-	-	-
30. Fabricación de otro material de transporte	37	7	-	-	7	44	-	-	-
31. Fabricación de muebles	42	26	-	-	26	68	11	2	13
32. Otras industrias manufactureras	4	3	-	-	3	7	-	-	-
33. Reparación e instalación de maquinaria y equipo	26	14	-	-	14	40	1	1	2
35. Suministro de energía eléctrica, gas, vapor y aire acondicionado	2	3	-	-	3	5	-	-	-
36. Captación, depuración y distribución de agua	6	8	-	-	8	14	-	-	-
37. Recogida y tratamiento de aguas residuales	3	2	-	-	2	5	-	-	-
38. Recogida, tratamiento y eliminación de residuos; valorización	11	11	-	-	11	22	-	-	-
39. Actividades de descontaminación y otros servicios de gestión de residuos	-	-	-	-	-	-	-	1	1
<b>Total Sector Industria</b>	<b>450</b>	<b>416</b>	<b>1</b>	<b>-</b>	<b>417</b>	<b>867</b>	<b>48</b>	<b>42</b>	<b>90</b>
41. Construcción de edificios	64	91	-	-	91	155	4	1	5
42. Ingeniería civil	14	18	-	-	18	32	2	-	2
43. Actividades de construcción especializada	113	142	2	1	145	258	6	5	11
<b>Total Sector Construcción</b>	<b>191</b>	<b>251</b>	<b>2</b>	<b>1</b>	<b>254</b>	<b>445</b>	<b>12</b>	<b>6</b>	<b>18</b>

## RESUMEN ESTADISTICO DE LA SINIESTRALIDAD LABORAL (R.E.S.L.) POR FECHA DE BAJA

Marzo de 2023

ACCIDENTES EN JORNADA DE TRABAJO Y ENFERMEDADES PROFESIONALES SEGUN ACTIVIDAD ECONOMICA	Accidentes						EE. PP.		
	Sin baja	Leves	Graves	Mortales	Con baja	Totales	Sin baja	Con baja	Totales
45. Venta y reparación de vehículos de motor y motocicletas	49	38	-	-	38	87	2	3	5
46. Comercio al por mayor e intermediarios del comercio, excepto de vehículos de motor y motocicletas	81	118	-	-	118	199	14	2	16
47. Comercio al por menor, excepto de vehículos de motor y motocicletas	115	68	-	-	68	183	8	6	14
49. Transporte terrestre y por tubería	49	78	1	-	79	128	-	2	2
50. Transporte marítimo y por vías navegables interiores	2	1	-	-	1	3	-	-	-
51. Transporte aéreo	-	-	-	-	-	-	-	-	-
52. Almacenamiento y actividades anexas al transporte	8	9	-	-	9	17	-	-	-
53. Actividades postales y de correos	7	4	-	-	4	11	1	-	1
55. Servicios de alojamiento	6	10	-	-	10	16	2	1	3
56. Servicios de comidas y bebidas	75	74	-	-	74	149	10	5	15
58. Edición	-	-	-	-	-	-	-	-	-
59. Actividades cinematográficas, de vídeo y de programas de televisión, grabación de sonido y edición musical	-	1	-	-	1	1	-	-	-
60. Actividades de programación y emisión de radio y televisión	-	3	-	-	3	3	-	-	-
61. Telecomunicaciones	2	6	-	-	6	8	-	-	-
62. Programación, consultoría y otras actividades relacionadas con la informática	2	-	-	-	-	2	-	-	-
63. Servicios de información	2	2	-	-	2	4	-	-	-
64. Servicios financieros, excepto seguros y fondos de pensiones	3	-	-	-	-	3	-	-	-
65. Seguros, reaseguros y fondos de pensiones, excepto Seguridad Social obligatoria	1	-	-	-	-	1	-	-	-
66. Actividades auxiliares a los servicios financieros y a los seguros	1	-	-	-	-	1	1	-	1
68. Actividades inmobiliarias	1	4	-	-	4	5	-	-	-
69. Actividades jurídicas y de contabilidad	9	-	-	-	-	9	-	-	-
70. Actividades de las sedes centrales; actividades de consultoría de gestión empresarial	2	-	-	-	-	2	-	-	-
71. Servicios técnicos de arquitectura e ingeniería; ensayos y análisis técnicos	9	10	-	-	10	19	2	-	2
72. Investigación y desarrollo	2	-	-	-	-	2	-	-	-
73. Publicidad y estudios de mercado	-	1	-	-	1	1	-	-	-
74. Otras actividades profesionales, científicas y técnicas	4	1	-	-	1	5	-	-	-
75. Actividades veterinarias	1	-	-	-	-	1	-	-	-
77. Actividades de alquiler	8	5	-	-	5	13	1	-	1
78. Actividades relacionadas con el empleo	66	70	-	-	70	136	-	3	3
79. Actividades de agencias de viajes, operadores turísticos, servicios de reservas y actividades relacionadas con los mismos	-	1	-	-	1	1	-	-	-
80. Actividades de seguridad e investigación	18	14	-	-	14	32	-	-	-
81. Servicios a edificios y actividades de jardinería	41	38	-	-	38	79	13	11	24
82. Actividades administrativas de oficina y otras actividades auxiliares a las empresas	8	10	-	-	10	18	-	1	1
84. Administración Pública y defensa; Seguridad Social obligatoria	59	51	-	-	51	110	-	1	1
85. Educación	21	18	-	-	18	39	3	1	4
86. Actividades sanitarias	117	34	-	-	34	151	1	-	1
87. Asistencia en establecimientos residenciales	11	13	-	-	13	24	-	-	-
88. Actividades de servicios sociales sin alojamiento	20	18	-	-	18	38	2	-	2
90. Actividades de creación, artísticas y espectáculos	1	-	-	-	-	1	-	-	-
91. Actividades de bibliotecas, archivos, museos y otras actividades culturales	-	2	-	-	2	2	-	-	-
92. Actividades de juegos de azar y apuestas	2	3	-	-	3	5	-	-	-
93. Actividades deportivas, recreativas y de entretenimiento	23	9	-	-	9	32	1	-	1
94. Actividades asociativas	2	2	-	-	2	4	-	-	-
95. Reparación de ordenadores, efectos personales y artículos de uso doméstico	7	1	-	-	1	8	-	-	-
96. Otros servicios personales	12	7	-	-	7	19	3	3	6
97. Actividades de los hogares como empleadores de personal doméstico	2	4	-	-	4	6	-	-	-
99. Actividades de organizaciones y organismos extraterritoriales	-	-	-	-	-	-	-	-	-
<b>Total Sector Servicios</b>	<b>849</b>	<b>728</b>	<b>1</b>	<b>-</b>	<b>729</b>	<b>1.578</b>	<b>64</b>	<b>39</b>	<b>103</b>
<b>TOTAL ACCIDENTES EN JORNADA DE TRABAJO</b>	<b>1.712</b>	<b>1.627</b>	<b>5</b>	<b>1</b>	<b>1.633</b>	<b>3.345</b>			
<b>TOTAL ACCIDENTES IN ITINERE</b>		<b>196</b>	<b>1</b>	<b>-</b>	<b>197</b>	<b>197</b>			
<b>TOTAL GENERAL</b>	<b>1.712</b>	<b>1.823</b>	<b>6</b>	<b>1</b>	<b>1.830</b>	<b>3.542</b>	<b>143</b>	<b>101</b>	<b>244</b>
ACCIDENTES EN JORNADA DE TRABAJO Y ENFERMEDADES PROFESIONALES SEGUN ACTIVIDAD ECONOMICA	Accidentes						EE. PP.		
	Sin baja	Leves	Graves	Mortales	Con baja	Totales	Sin baja	Con baja	Totales

## SINIESTRALIDAD LABORAL

### Accidentes con Baja en Jornada de Trabajo por Sector y Gravedad por Fecha de Baja - AÑO 2023

	AGRICULTURA				INDUSTRIA				CONSTRUCCION				SERVICIOS				TOTALES			
	Leves	Graves	Mortales	TOTALES	Leves	Graves	Mortales	TOTALES	Leves	Graves	Mortales	TOTALES	Leves	Graves	Mortales	TOTALES	Leves	Graves	Mortales	TOTALES
ENERO	242	-	-	242	384	2	-	386	177	1	-	178	664	3	-	667	1.467	6	-	1.473
FEBRERO	200	-	1	201	363	-	-	363	214	-	-	214	692	-	2	694	1.469	-	3	1.472
MARZO	232	1	-	233	416	1	-	417	251	2	1	254	728	1	-	729	1.627	5	1	1.633
ABRIL	-	-	-	-	-	-	-	-	-	-	-	-	-	-	-	-	-	-	-	-
MAYO	-	-	-	-	-	-	-	-	-	-	-	-	-	-	-	-	-	-	-	-
JUNIO	-	-	-	-	-	-	-	-	-	-	-	-	-	-	-	-	-	-	-	-
JULIO	-	-	-	-	-	-	-	-	-	-	-	-	-	-	-	-	-	-	-	-
AGOSTO	-	-	-	-	-	-	-	-	-	-	-	-	-	-	-	-	-	-	-	-
SEPTIEMBRE	-	-	-	-	-	-	-	-	-	-	-	-	-	-	-	-	-	-	-	-
OCTUBRE	-	-	-	-	-	-	-	-	-	-	-	-	-	-	-	-	-	-	-	-
NOVIEMBRE	-	-	-	-	-	-	-	-	-	-	-	-	-	-	-	-	-	-	-	-
DICIEMBRE	-	-	-	-	-	-	-	-	-	-	-	-	-	-	-	-	-	-	-	-
<b>TOTALES</b>	<b>674</b>	<b>1</b>	<b>1</b>	<b>676</b>	<b>1.163</b>	<b>3</b>	<b>-</b>	<b>1.166</b>	<b>642</b>	<b>3</b>	<b>1</b>	<b>646</b>	<b>2.084</b>	<b>4</b>	<b>2</b>	<b>2.090</b>	<b>4.563</b>	<b>11</b>	<b>4</b>	<b>4.578</b>

## SINIESTRALIDAD LABORAL

Accidentes de trabajo con baja según sector de actividad y sexo por Fecha de Baja. Año 2023

	AGRICULTURA				INDUSTRIA				CONSTRUCCIÓN				SERVICIOS				TOTALES			
	En jornada		In itinere		En jornada		In itinere		En jornada		In itinere		En jornada		In itinere		En jornada		In itinere	
	Hombre	Mujer	Hombre	Mujer	Hombre	Mujer	Hombre	Mujer	Hombre	Mujer	Hombre	Mujer	Hombre	Mujer	Hombre	Mujer	Hombre	Mujer	Hombre	Mujer
ENERO	184	58	9	8	309	77	29	8	177	1	11	1	432	235	69	79	1.102	371	118	96
FEBRERO	141	60	19	10	294	69	20	6	210	4	4	1	423	271	57	73	1.068	404	100	90
MARZO	182	51	4	14	328	89	25	7	251	3	14	1	481	248	57	75	1.242	391	100	97
ABRIL																	-	-	-	-
MAYO																	-	-	-	-
JUNIO																	-	-	-	-
JULIO																	-	-	-	-
AGOSTO																	-	-	-	-
SEPTIEMBRE																	-	-	-	-
OCTUBRE																	-	-	-	-
NOVIEMBRE																	-	-	-	-
DICIEMBRE																	-	-	-	-
<b>TOTAL ANUAL</b>	<b>507</b>	<b>169</b>	<b>32</b>	<b>32</b>	<b>931</b>	<b>235</b>	<b>74</b>	<b>21</b>	<b>638</b>	<b>8</b>	<b>29</b>	<b>3</b>	<b>1.336</b>	<b>754</b>	<b>183</b>	<b>227</b>	<b>3.412</b>	<b>1.166</b>	<b>318</b>	<b>283</b>

## ACCIDENTES MORTALES POR FECHA DE BAJA

Marzo 2023

Entorno	Total	Forma	Número	Subforma						
				Tráfico	Infarto / Derrame	Caída de altura	Atrapa-miento	Vuelco de maquina	Caída de objetos	Otra subforma
En jornada de trabajo	1	Otra provincia	-							
		Tráfico	-							
		Pat. no traumática	1		1					
		Otras formas	-							
In itinere	0	Tráfico	-							
		Pat. no traumática	-							
<b>Total accidentes mortales</b>			<b>1</b>	<b>-</b>	<b>1</b>	<b>-</b>	<b>-</b>	<b>-</b>	<b>-</b>	<b>-</b>

### ACUMULADO AÑO 2023

En jornada de trabajo	4	Otra provincia	-	-	-	-	-	-	-	-
		Tráfico	2	1	-	-	1	-	-	-
		Pat. no traumática	2	-	2	-	-	-	-	-
		Otras formas	-	-	-	-	-	-	-	-
In itinere	-	Tráfico	-	-	-	-	-	-	-	-
		Pat. no traumática	-	-	-	-	-	-	-	-
<b>Total accidentes mortales</b>			<b>4</b>	<b>1</b>	<b>2</b>	<b>-</b>	<b>1</b>	<b>-</b>	<b>-</b>	<b>-</b>

### ACCIDENTES MORTALES POR SECTOR Y TIPO

Marzo 2023

Sector	Número	Tráfico	Infarto / Derrame	Caída de altura	Atrapa-miento	Vuelco de maquina	Caída de objetos	Otra subforma
AGRICULTURA	-							
INDUSTRIA	-							
CONSTRUCCION	1		1					
SERVICIOS	-							

## SINIESTRALIDAD LABORAL

### Accidentes y Enfermedades Profesionales por Fecha de Baja

Periodo 2021 - 2023

	AÑO 2021					AÑO 2022					AÑO 2023				
	Accidentes			Enfermedades profesionales		Accidentes			Enfermedades profesionales		Accidentes			Enfermedades profesionales	
	En jornada		In itinere			En jornada		In itinere			En jornada		In itinere		
	sin baja	con baja	con baja	sin baja	con baja	sin baja	con baja	con baja	sin baja	con baja	sin baja	con baja	con baja	sin baja	con baja
ENERO	1.394	1.470	169	79	61	1.880	1.504	203	106	90	1.379	1.473	214	96	62
FEBRERO	1.516	1.431	176	106	74	2.330	1.533	212	103	94	1.676	1.472	190	140	91
MARZO	1.649	1.574	190	134	107	1.813	1.760	200	154	98	1.712	1.633	197	143	101
<b>1º TRIMESTRE</b>	<b>4.559</b>	<b>4.475</b>	<b>535</b>	<b>319</b>	<b>242</b>	<b>6.023</b>	<b>4.797</b>	<b>615</b>	<b>363</b>	<b>282</b>	<b>4.767</b>	<b>4.578</b>	<b>601</b>	<b>379</b>	<b>254</b>
ABRIL	1.888	1.522	174	111	82	1.845	1.414	173	91	87	-	-	-	-	-
MAYO	2.039	1.681	265	113	107	1.680	1.780	217	116	114	-	-	-	-	-
JUNIO	824	1.704	186	102	99	1.921	1.688	271	105	92	-	-	-	-	-
<b>2º TRIMESTRE</b>	<b>4.751</b>	<b>4.907</b>	<b>625</b>	<b>326</b>	<b>288</b>	<b>5.446</b>	<b>4.882</b>	<b>661</b>	<b>312</b>	<b>293</b>	<b>-</b>	<b>-</b>	<b>-</b>	<b>-</b>	<b>-</b>
JULIO	1.968	1.666	269	62	71	1.823	1.587	270	84	80	-	-	-	-	-
AGOSTO	2.773	1.572	209	56	61	1.684	1.552	187	63	64	-	-	-	-	-
SEPTIEMBRE	1.939	1.666	251	74	80	1.661	1.546	193	96	88	-	-	-	-	-
<b>3º TRIMESTRE</b>	<b>6.680</b>	<b>4.904</b>	<b>729</b>	<b>192</b>	<b>212</b>	<b>5.168</b>	<b>4.685</b>	<b>650</b>	<b>243</b>	<b>232</b>	<b>-</b>	<b>-</b>	<b>-</b>	<b>-</b>	<b>-</b>
OCTUBRE	1.927	1.521	219	91	66	1.793	1.577	210	122	114	-	-	-	-	-
NOVIEMBRE	2.250	1.656	227	113	96	1.869	1.680	228	112	63	-	-	-	-	-
DICIEMBRE	1.809	1.391	185	109	71	1.751	1.275	210	86	73	-	-	-	-	-
<b>4º TRIMESTRE</b>	<b>5.986</b>	<b>4.568</b>	<b>631</b>	<b>313</b>	<b>233</b>	<b>5.413</b>	<b>4.532</b>	<b>648</b>	<b>320</b>	<b>250</b>	<b>-</b>	<b>-</b>	<b>-</b>	<b>-</b>	<b>-</b>
<b>ACUM. ENE-MAR</b>	<b>4.559</b>	<b>4.475</b>	<b>535</b>	<b>319</b>	<b>242</b>	<b>6.023</b>	<b>4.797</b>	<b>615</b>	<b>363</b>	<b>282</b>	<b>4.767</b>	<b>4.578</b>	<b>601</b>	<b>379</b>	<b>254</b>
<b>TOTAL ANUAL</b>	<b>21.976</b>	<b>18.854</b>	<b>2.520</b>	<b>1.150</b>	<b>975</b>	<b>22.050</b>	<b>18.896</b>	<b>2.574</b>	<b>1.238</b>	<b>1.057</b>	<b>4.767</b>	<b>4.578</b>	<b>601</b>	<b>379</b>	<b>254</b>

NOTA: las cifras de accidentes de trabajo de años anteriores al año en curso se actualizarán a 31 de diciembre de cada año



## SINIESTRALIDAD LABORAL

### Accidentes por gravedad por la Fecha de Baja

Periodo 2021 - 2023

	AÑO 2021						AÑO 2022						AÑO 2023					
	En jornada			In itinere			En jornada			In itinere			En jornada			In itinere		
	Leves	Graves	Mortales	Leves	Graves	Mortales	Leves	Graves	Mortales	Leves	Graves	Mortales	Leves	Graves	Mortales	Leves	Graves	Mortales
ENERO	1.460	6	4	168	-	1	1.492	8	4	201	2	-	1.467	6	-	214	-	-
FEBRERO	1.424	6	1	172	4	-	1.522	6	5	206	5	1	1.469	-	3	189	1	-
MARZO	1.561	11	2	189	-	1	1.746	13	1	199	-	1	1.627	5	1	196	1	-
<b>1º TRIMESTRE</b>	<b>4.445</b>	<b>23</b>	<b>7</b>	<b>529</b>	<b>4</b>	<b>2</b>	<b>4.760</b>	<b>27</b>	<b>10</b>	<b>606</b>	<b>7</b>	<b>2</b>	<b>4.563</b>	<b>11</b>	<b>4</b>	<b>599</b>	<b>2</b>	<b>0</b>
ABRIL	1.511	10	1	172	1	1	1.404	7	3	171	2	-	-	-	-	-	-	-
MAYO	1.674	5	2	256	6	3	1.766	10	4	217	-	-	-	-	-	-	-	-
JUNIO	1.687	13	4	185	1	-	1.680	6	2	268	3	-	-	-	-	-	-	-
<b>2º TRIMESTRE</b>	<b>4.872</b>	<b>28</b>	<b>7</b>	<b>613</b>	<b>8</b>	<b>4</b>	<b>4.850</b>	<b>23</b>	<b>9</b>	<b>656</b>	<b>5</b>	<b>-</b>	<b>-</b>	<b>-</b>	<b>-</b>	<b>-</b>	<b>-</b>	<b>0</b>
JULIO	1.658	8	-	267	1	1	1.574	8	5	266	3	1	-	-	-	-	-	-
AGOSTO	1.570	1	1	208	1	-	1.536	9	7	186	1	-	-	-	-	-	-	-
SEPTIEMBRE	1.654	11	1	247	4	-	1.541	2	3	193	-	-	-	-	-	-	-	-
<b>3º TRIMESTRE</b>	<b>4.882</b>	<b>20</b>	<b>2</b>	<b>722</b>	<b>6</b>	<b>1</b>	<b>4.651</b>	<b>19</b>	<b>15</b>	<b>645</b>	<b>4</b>	<b>1</b>	<b>-</b>	<b>-</b>	<b>-</b>	<b>-</b>	<b>-</b>	<b>0</b>
OCTUBRE	1.516	4	1	218	1	-	1.572	3	2	207	-	3	-	-	-	-	-	-
NOVIEMBRE	1.647	8	1	225	2	-	1.668	7	5	228	-	-	-	-	-	-	-	-
DICIEMBRE	1.381	8	2	184	1	-	1.267	5	3	208	2	-	-	-	-	-	-	-
<b>4º TRIMESTRE</b>	<b>4.544</b>	<b>20</b>	<b>4</b>	<b>627</b>	<b>4</b>	<b>-</b>	<b>4.507</b>	<b>15</b>	<b>10</b>	<b>643</b>	<b>2</b>	<b>3</b>	<b>-</b>	<b>-</b>	<b>-</b>	<b>-</b>	<b>-</b>	<b>-</b>
<b>ACUM. ENE-MAR.</b>	<b>4.445</b>	<b>23</b>	<b>7</b>	<b>529</b>	<b>4</b>	<b>2</b>	<b>4.760</b>	<b>27</b>	<b>10</b>	<b>606</b>	<b>7</b>	<b>2</b>	<b>4.563</b>	<b>11</b>	<b>4</b>	<b>599</b>	<b>2</b>	<b>-</b>
<b>TOTAL ANUAL</b>	<b>18.743</b>	<b>91</b>	<b>20</b>	<b>2.491</b>	<b>22</b>	<b>7</b>	<b>18.768</b>	<b>84</b>	<b>44</b>	<b>2.550</b>	<b>18</b>	<b>6</b>	<b>4.563</b>	<b>11</b>	<b>4</b>	<b>599</b>	<b>2</b>	<b>-</b>

NOTA: las cifras de accidentes de trabajo de años anteriores al año en curso se actualizarán a 31 de diciembre de cada año

## EVOLUCIÓN MENSUAL DE LOS INDICES DE INCIDENCIA ACCIDENTES TOTALES CON BAJA EN JORNADA DE TRABAJO POR LA FECHA DE BAJA AÑOS 2021 - 2023

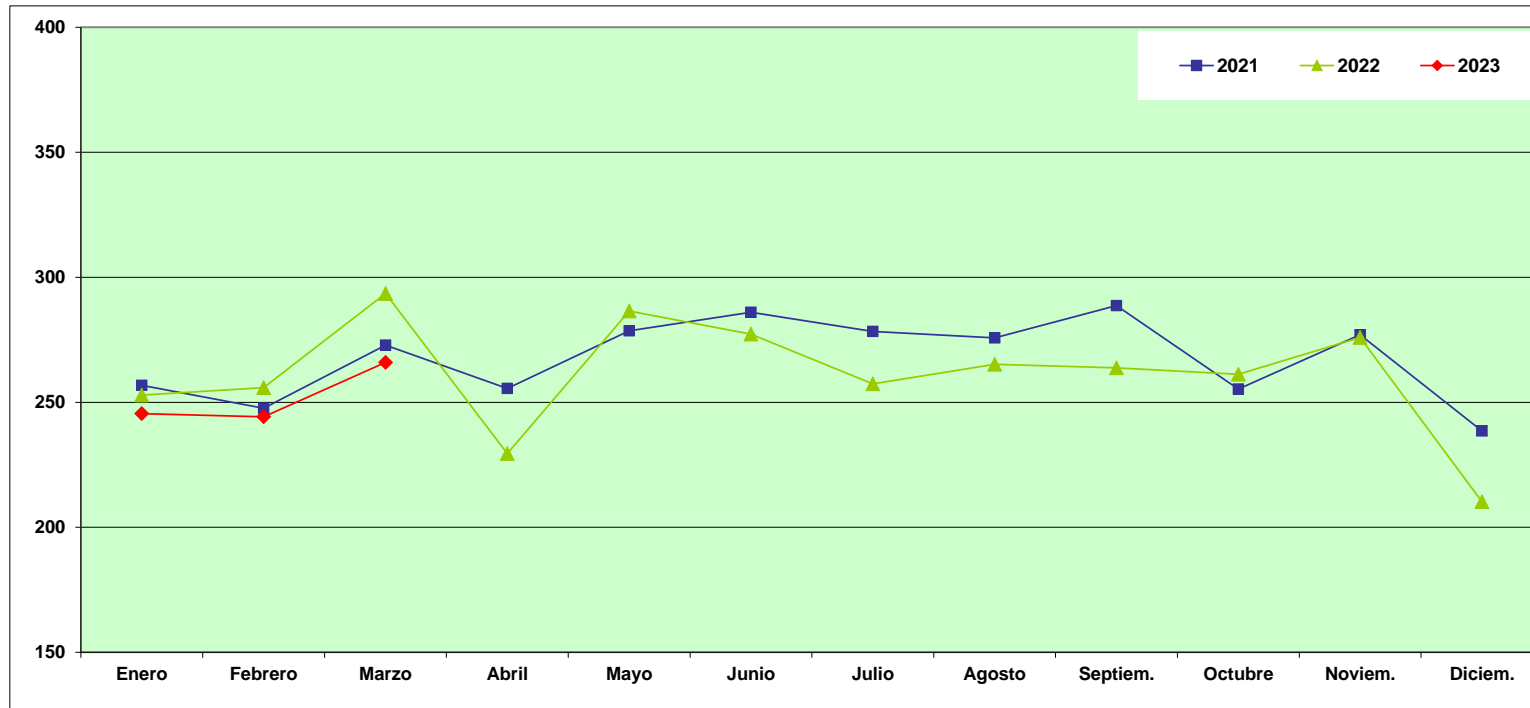

	Enero	Febrero	Marzo	Abril	Mayo	Junio	Julio	Agosto	Septiem.	Octubre	Noviem.	Diciem.	Ene-Mar.
<b>2021</b>	256,77	247,66	272,84	255,57	278,63	285,98	278,34	275,76	288,68	255,30	276,99	238,54	777,26
<b>2022</b>	252,90	255,91	293,54	229,50	286,51	277,23	257,36	265,18	263,82	261,23	275,91	210,22	802,48
<b>2023</b>	245,48	244,19	265,94										755,91

Índice de Incidencia = Nº de accidentes con baja en jornada de trabajo por cada 100,000 trabajadores afiliados a la Seguridad Social con las contingencias cubiertas (incluye autónomos)

NOTA: las cifras de accidentes de trabajo de años anteriores al año en curso se actualizarán a 31 de diciembre de cada año

Fuente: Instituto de Seguridad y Salud Laboral

## EVOLUCIÓN MENSUAL DE LOS INDICES DE INCIDENCIA ACCIDENTES LEVES CON BAJA EN JORNADA DE TRABAJO POR LA FECHA DE BAJA AÑOS 2021 - 2023

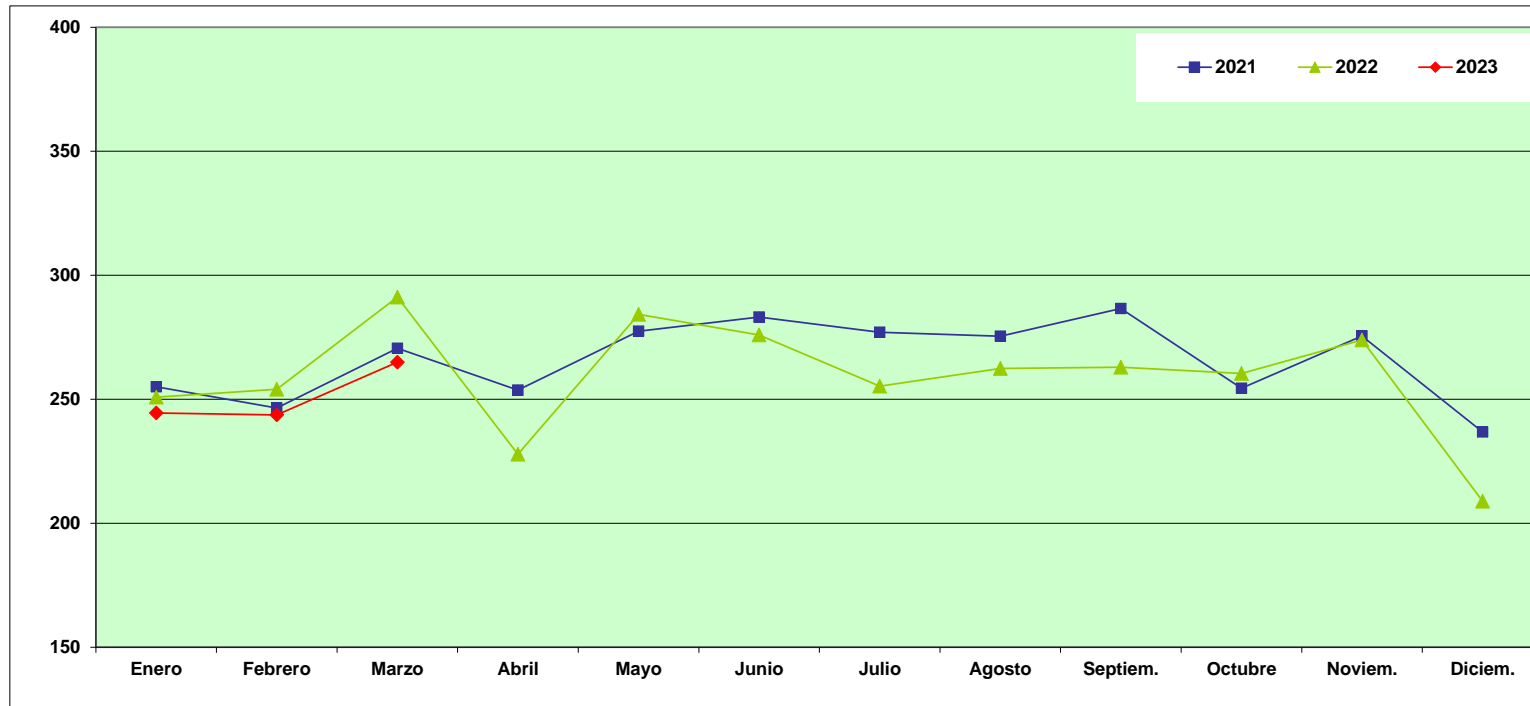

	Enero	Febrero	Marzo	Abril	Mayo	Junio	Julio	Agosto	Septiem.	Octubre	Noviem.	Diciem.	Ene-Mar.
<b>2021</b>	<b>255,03</b>	<b>246,45</b>	<b>270,58</b>	<b>253,73</b>	<b>277,47</b>	<b>283,13</b>	<b>277,01</b>	<b>275,41</b>	<b>286,60</b>	<b>254,46</b>	<b>275,49</b>	<b>236,82</b>	<b>772,05</b>
<b>2022</b>	<b>250,88</b>	<b>254,07</b>	<b>291,21</b>	<b>227,88</b>	<b>284,25</b>	<b>275,92</b>	<b>255,25</b>	<b>262,44</b>	<b>262,97</b>	<b>260,41</b>	<b>273,94</b>	<b>208,90</b>	<b>796,29</b>
<b>2023</b>	<b>244,48</b>	<b>243,70</b>	<b>264,97</b>										<b>753,43</b>

Índice de Incidencia = Nº de accidentes con baja en jornada de trabajo por cada 100,000 trabajadores afiliados a la Seguridad Social con las contingencias cubiertas (incluye autónomos)

NOTA: las cifras de accidentes de trabajo de años anteriores al año en curso se actualizarán a 31 de diciembre de cada año

Fuente: Instituto de Seguridad y Salud Laboral

### EVOLUCIÓN MENSUAL DE LOS INDICES DE INCIDENCIA ACCIDENTES GRAVES CON BAJA EN JORNADA DE TRABAJO POR LA FECHA DE BAJA AÑOS 2021 - 2023

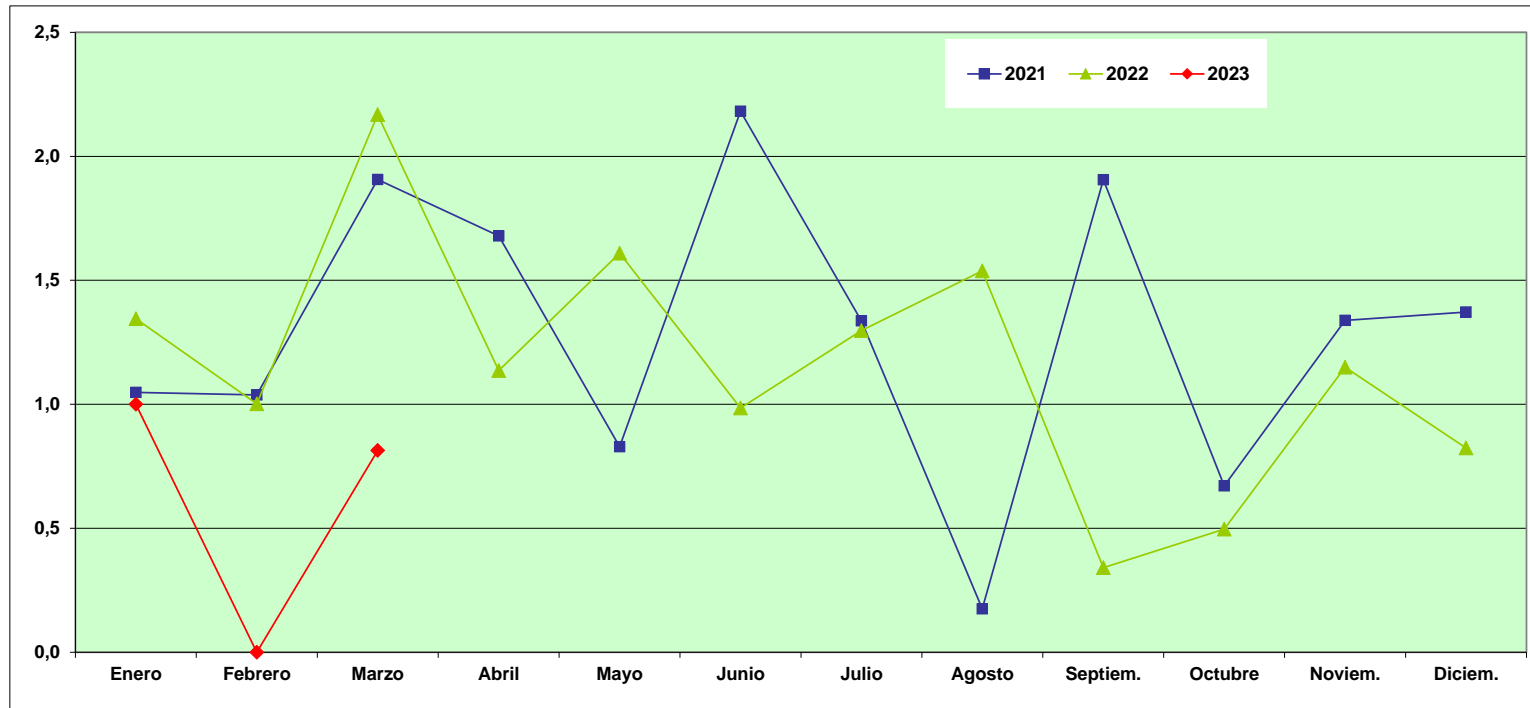

	Enero	Febrero	Marzo	Abril	Mayo	Junio	Julio	Agosto	Septiem.	Octubre	Noviem.	Diciem.	Ene-Mar.
<b>2021</b>	1,05	1,04	1,91	1,68	0,83	2,18	1,34	0,18	1,91	0,67	1,34	1,37	3,99
<b>2022</b>	1,35	1,00	2,17	1,14	1,61	0,99	1,30	1,54	0,34	0,50	1,15	0,82	4,52
<b>2023</b>	1,00	0,00	0,81										1,82

Índice de Incidencia = Nº de accidentes con baja en jornada de trabajo por cada 100,000 trabajadores afiliados a la Seguridad Social con las contingencias cubiertas (incluye autónomos)

NOTA: las cifras de accidentes de trabajo de años anteriores al año en curso se actualizarán a 31 de diciembre de cada año

Fuente: Instituto de Seguridad y Salud Laboral

### EVOLUCIÓN MENSUAL DE LOS INDICES DE INCIDENCIA ACCIDENTES MORTALES CON BAJA EN JORNADA DE TRABAJO POR LA FECHA DE BAJA AÑOS 2021 - 2023

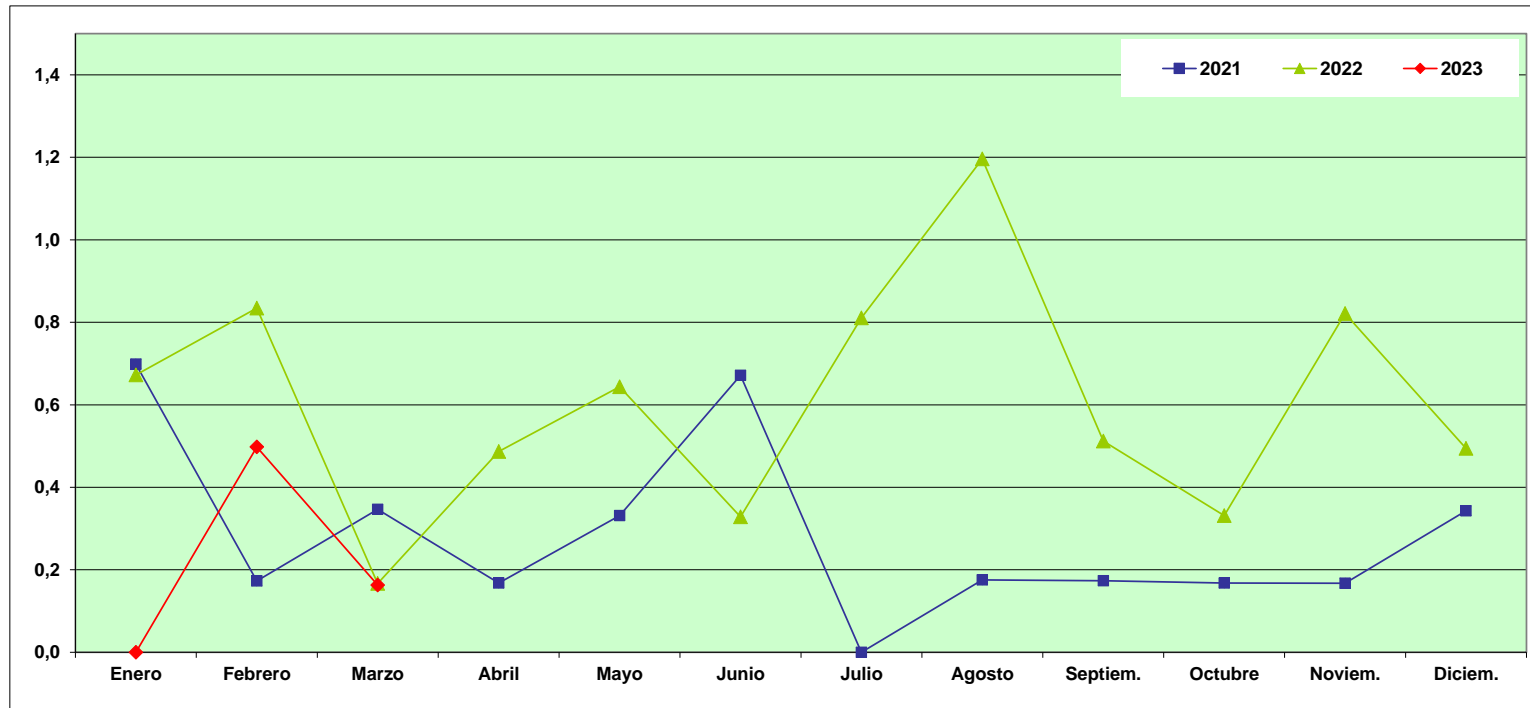

	Enero	Febrero	Marzo	Abril	Mayo	Junio	Julio	Agosto	Septiem.	Octubre	Noviem.	Diciem.	Ene-Mar.
2021	0,70	0,17	0,35	0,17	0,33	0,67	0,00	0,18	0,17	0,17	0,17	0,34	1,22
2022	0,67	0,83	0,17	0,49	0,64	0,33	0,81	1,20	0,51	0,33	0,82	0,49	1,67
2023	0,00	0,50	0,16										0,66

Índice de Incidencia = Nº de accidentes con baja en jornada de trabajo por cada 100,000 trabajadores afiliados a la Seguridad Social con las contingencias cubiertas (incluye autónomos)

NOTA: las cifras de accidentes de trabajo de años anteriores al año en curso se actualizarán a 31 de diciembre de cada año

Fuente: Instituto de Seguridad y Salud Laboral

## EVOLUCIÓN MENSUAL DE LOS INDICES DE INCIDENCIA POR LA FECHA DE BAJA SECTOR AGRICULTURA AÑOS 2021 - 2023

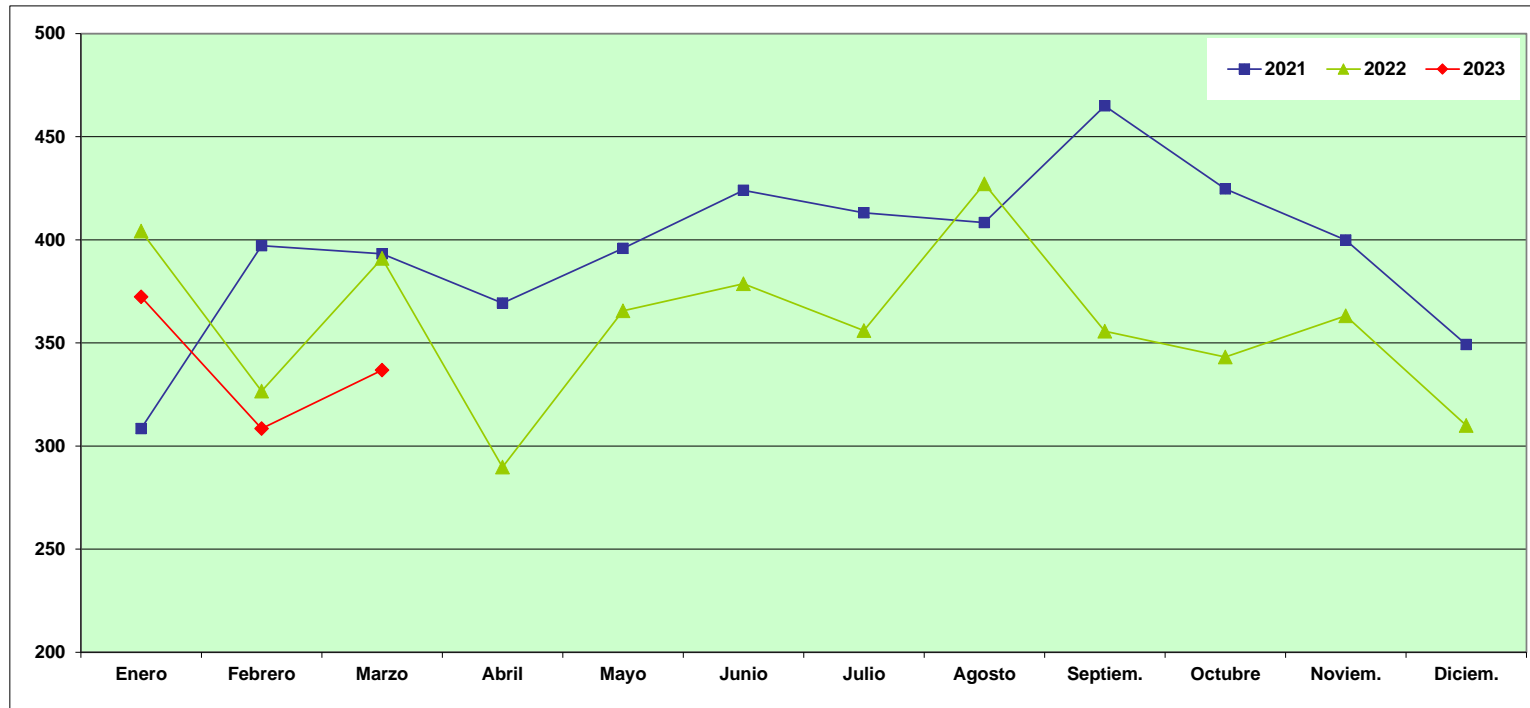

	Enero	Febrero	Marzo	Abril	Mayo	Junio	Julio	Agosto	Septiem.	Octubre	Noviem.	Diciem.	Ene-Mar.
<b>2021</b>	308,49	397,19	393,21	369,33	395,87	423,97	413,09	408,37	464,94	424,66	399,90	349,24	1.101,46
<b>2022</b>	404,20	326,61	391,02	289,79	365,57	378,67	356,04	427,18	355,67	343,15	363,14	310,02	1.122,19
<b>2023</b>	372,35	308,49	336,82										1.017,43

Índice de Incidencia = Nº de accidentes con baja en jornada de trabajo por cada 100,000 trabajadores afiliados a la Seguridad Social con las contingencias cubiertas (incluye autónomos)

NOTA: las cifras de accidentes de trabajo de años anteriores al año en curso se actualizarán a 31 de diciembre de cada año

Fuente: Instituto de Seguridad y Salud Laboral

## EVOLUCIÓN MENSUAL DE LOS INDICES DE INCIDENCIA POR LA FECHA DE BAJA SECTOR INDUSTRIA AÑOS 2021 - 2023

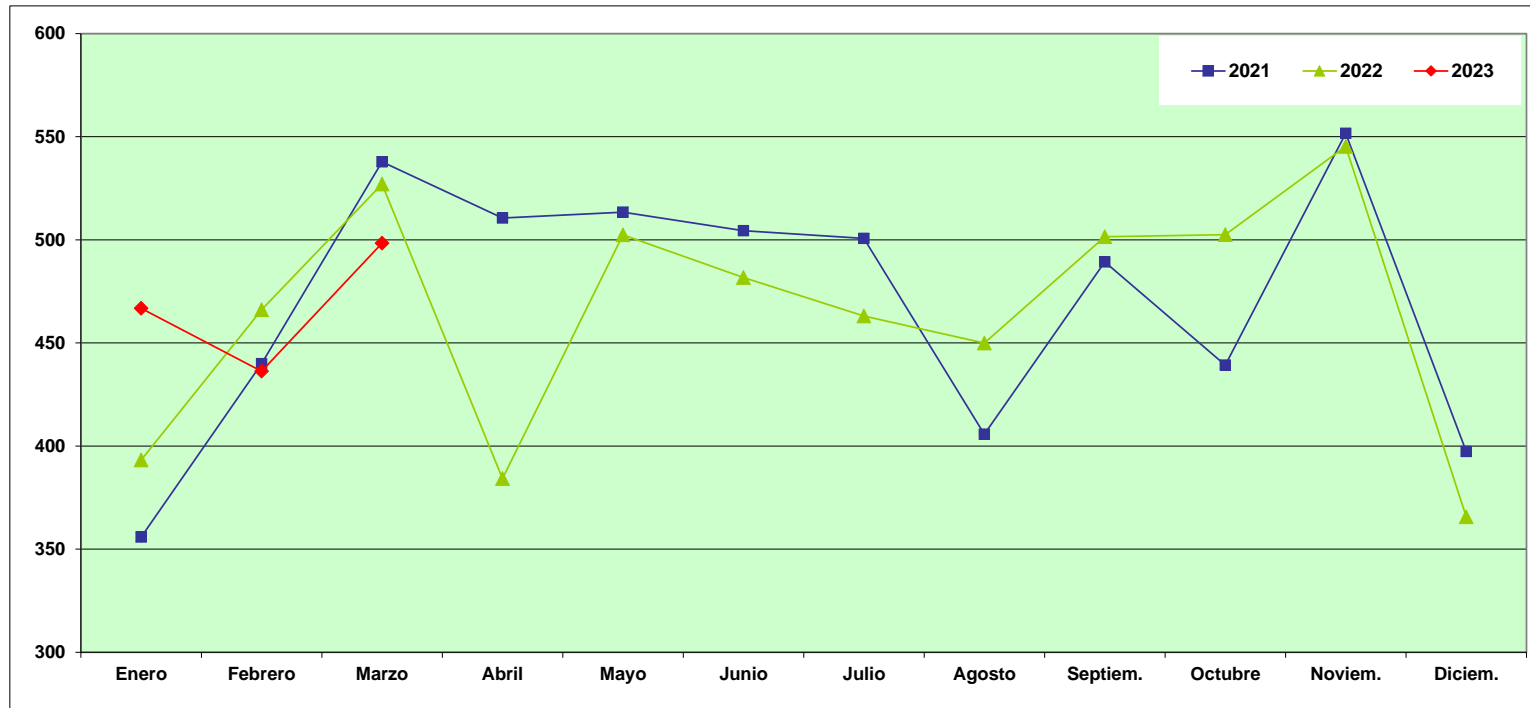

	Enero	Febrero	Marzo	Abril	Mayo	Junio	Julio	Agosto	Septiem.	Octubre	Noviem.	Diciem.	Ene-Mar.
<b>2021</b>	355,86	439,93	537,81	510,58	513,39	504,39	500,74	405,76	489,33	439,20	551,62	397,35	1.333,99
<b>2022</b>	393,25	466,07	527,07	384,21	502,45	481,72	463,04	449,94	501,54	502,48	545,29	365,66	1.387,09
<b>2023</b>	466,83	436,29	498,41										1.401,70

Índice de Incidencia = Nº de accidentes con baja en jornada de trabajo por cada 100,000 trabajadores afiliados a la Seguridad Social con las contingencias cubiertas (incluye autónomos)

NOTA: las cifras de accidentes de trabajo de años anteriores al año en curso se actualizarán a 31 de diciembre de cada año

Fuente: Instituto de Seguridad y Salud Laboral

## EVOLUCIÓN MENSUAL DE LOS INDICES DE INCIDENCIA POR LA FECHA DE BAJA SECTOR CONSTRUCCIÓN AÑOS 2021 - 2023

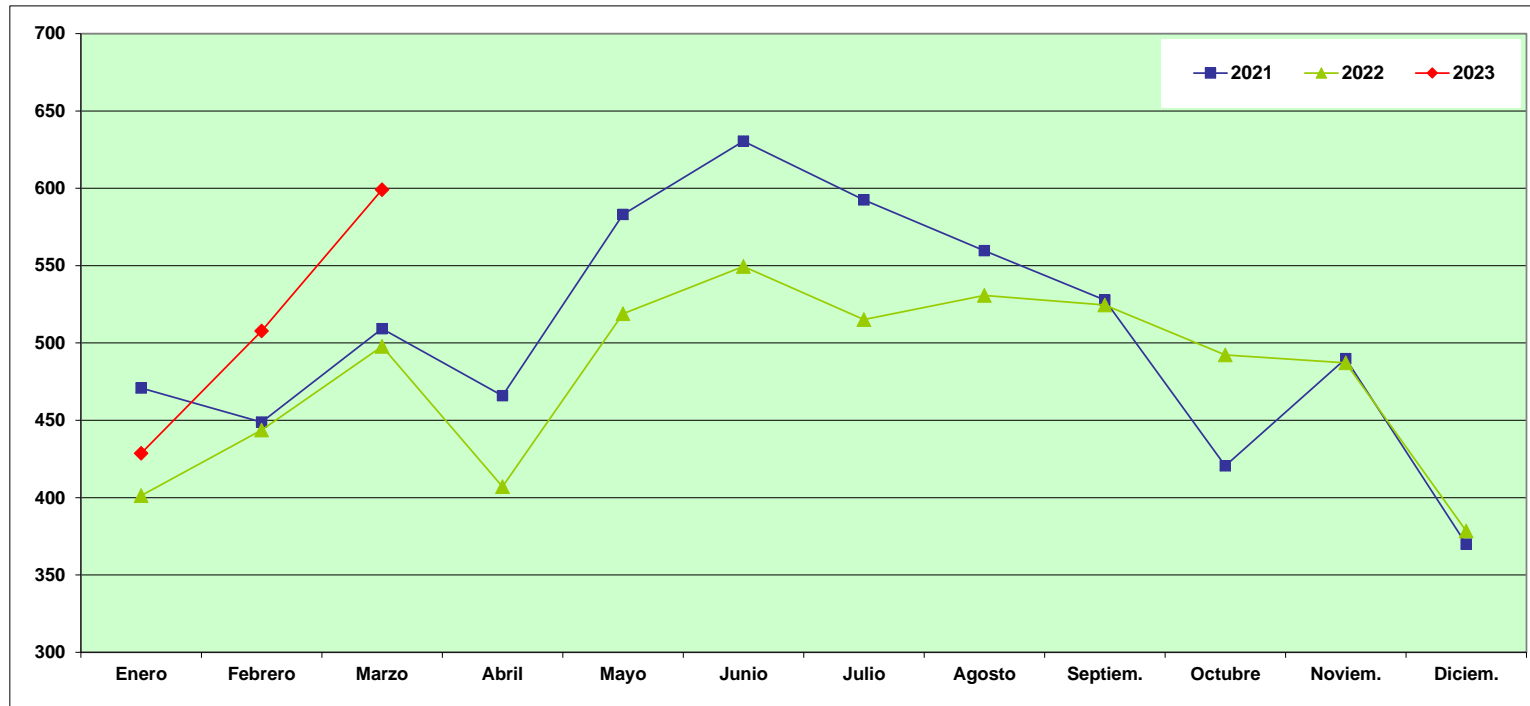

	Enero	Febrero	Marzo	Abril	Mayo	Junio	Julio	Agosto	Septiem.	Octubre	Noviem.	Diciem.	Ene-Mar.
<b>2021</b>	470,90	448,81	509,23	465,88	583,12	630,43	592,52	559,64	527,75	420,60	489,77	369,89	1.428,81
<b>2022</b>	401,28	443,68	497,73	407,07	518,89	549,46	515,13	530,76	524,50	492,30	487,16	378,41	1.342,89
<b>2023</b>	428,64	507,73	599,14										1.537,25

Índice de Incidencia = Nº de accidentes con baja en jornada de trabajo por cada 100,000 trabajadores afiliados a la Seguridad Social con las contingencias cubiertas (incluye autónomos)

NOTA: las cifras de accidentes de trabajo de años anteriores al año en curso se actualizarán a 31 de diciembre de cada año

Fuente: Instituto de Seguridad y Salud Laboral



## EVOLUCIÓN MENSUAL DE LOS INDICES DE INCIDENCIA POR LA FECHA DE BAJA SECTOR SERVICIOS AÑOS 2021 - 2023

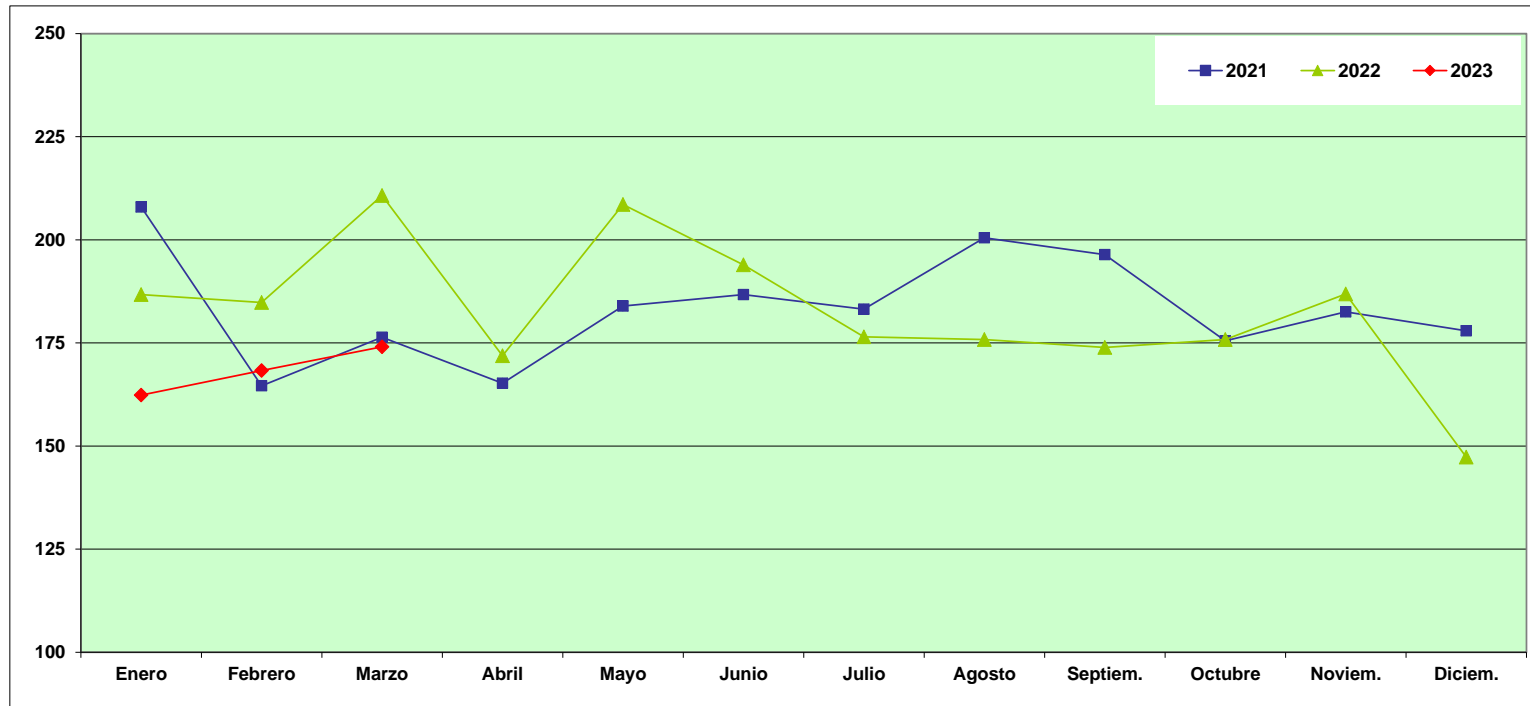

	Enero	Febrero	Marzo	Abril	Mayo	Junio	Julio	Agosto	Septiem.	Octubre	Noviem.	Diciem.	Ene-Mar.
<b>2021</b>	<b>207,99</b>	<b>164,60</b>	<b>176,38</b>	<b>165,21</b>	<b>183,93</b>	<b>186,73</b>	<b>183,17</b>	<b>200,50</b>	<b>196,39</b>	<b>175,52</b>	<b>182,53</b>	<b>177,96</b>	<b>548,88</b>
<b>2022</b>	<b>186,73</b>	<b>184,80</b>	<b>210,75</b>	<b>171,88</b>	<b>208,55</b>	<b>193,96</b>	<b>176,49</b>	<b>175,83</b>	<b>173,91</b>	<b>175,84</b>	<b>186,88</b>	<b>147,33</b>	<b>582,24</b>
<b>2023</b>	<b>162,35</b>	<b>168,33</b>	<b>174,07</b>										<b>504,86</b>

Índice de Incidencia = Nº de accidentes con baja en jornada de trabajo por cada 100,000 trabajadores afiliados a la Seguridad Social con las contingencias cubiertas (incluye autónomos)

NOTA: las cifras de accidentes de trabajo de años anteriores al año en curso se actualizarán a 31 de diciembre de cada año

Fuente: Instituto de Seguridad y Salud Laboral

## SINIESTRALIDAD LABORAL Enfermedades Profesionales por la Fecha de Baja

Años 2021 - 2023

Año	Enero	Febrero	Marzo	Abril	Mayo	Junio	Julio	Agosto	Septiembre	Octubre	Noviembre	Diciembre	Ene-Mar.
2021	140	180	241	193	220	201	133	117	154	157	209	180	561
2022	196	197	252	178	230	197	164	127	184	236	175	159	645
2023	158	231	244										633

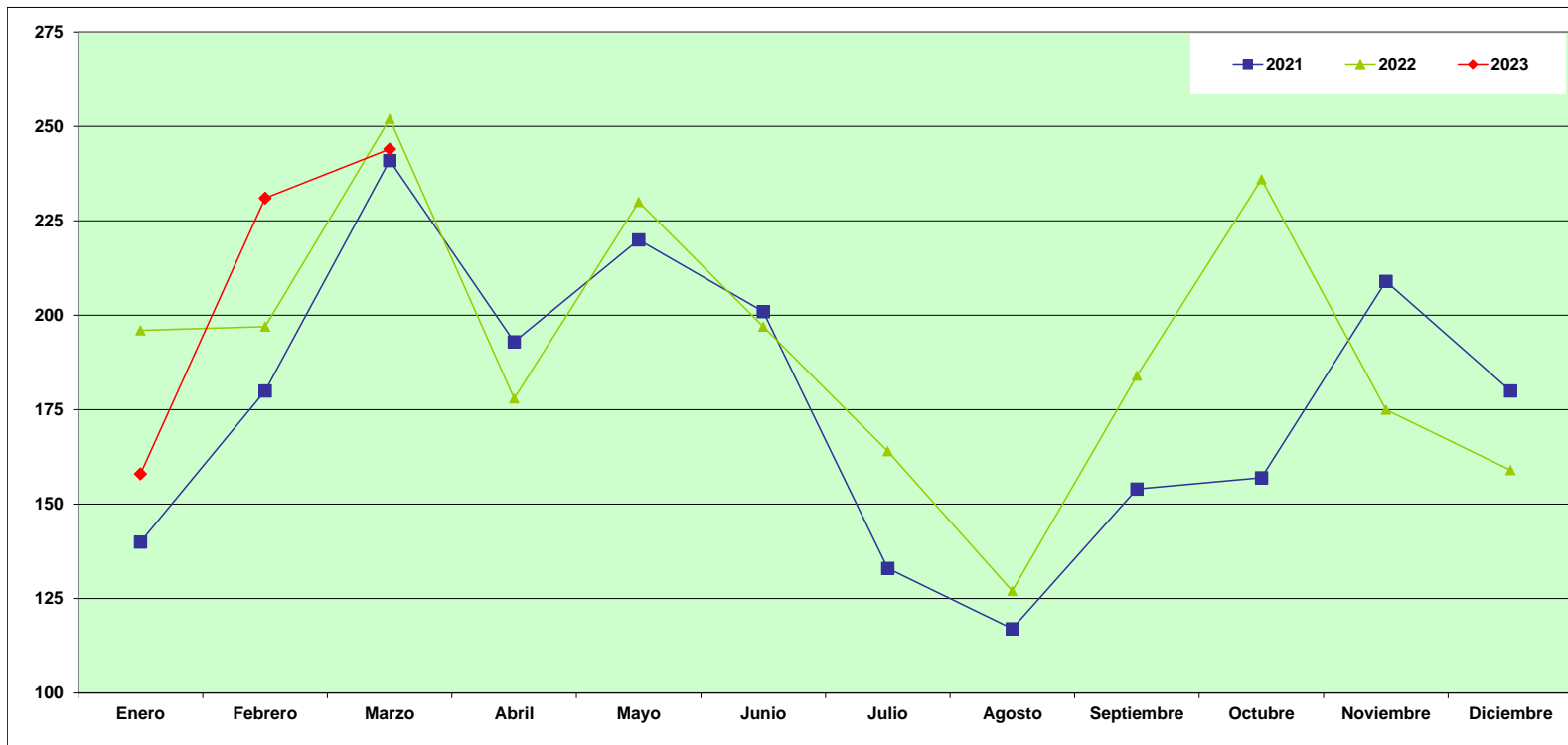

NOTA: las cifras de accidentes de trabajo de años anteriores al año en curso se actualizarán a 31 de diciembre de cada año

Fuente: Instituto de Seguridad y Salud Laboral

### SINIESTRALIDAD LABORAL Enfermedades Profesionales por la Fecha de Baja y Sectores

Año 2023

Sector	Enero	Febrero	Marzo	Abril	Mayo	Junio	Julio	Agosto	Septiembre	Octubre	Noviembre	Diciembre	Totales
Agricultura	14	27	33										74
Industria	58	72	90										220
Construcción	11	12	18										41
Servicios	75	120	103										298

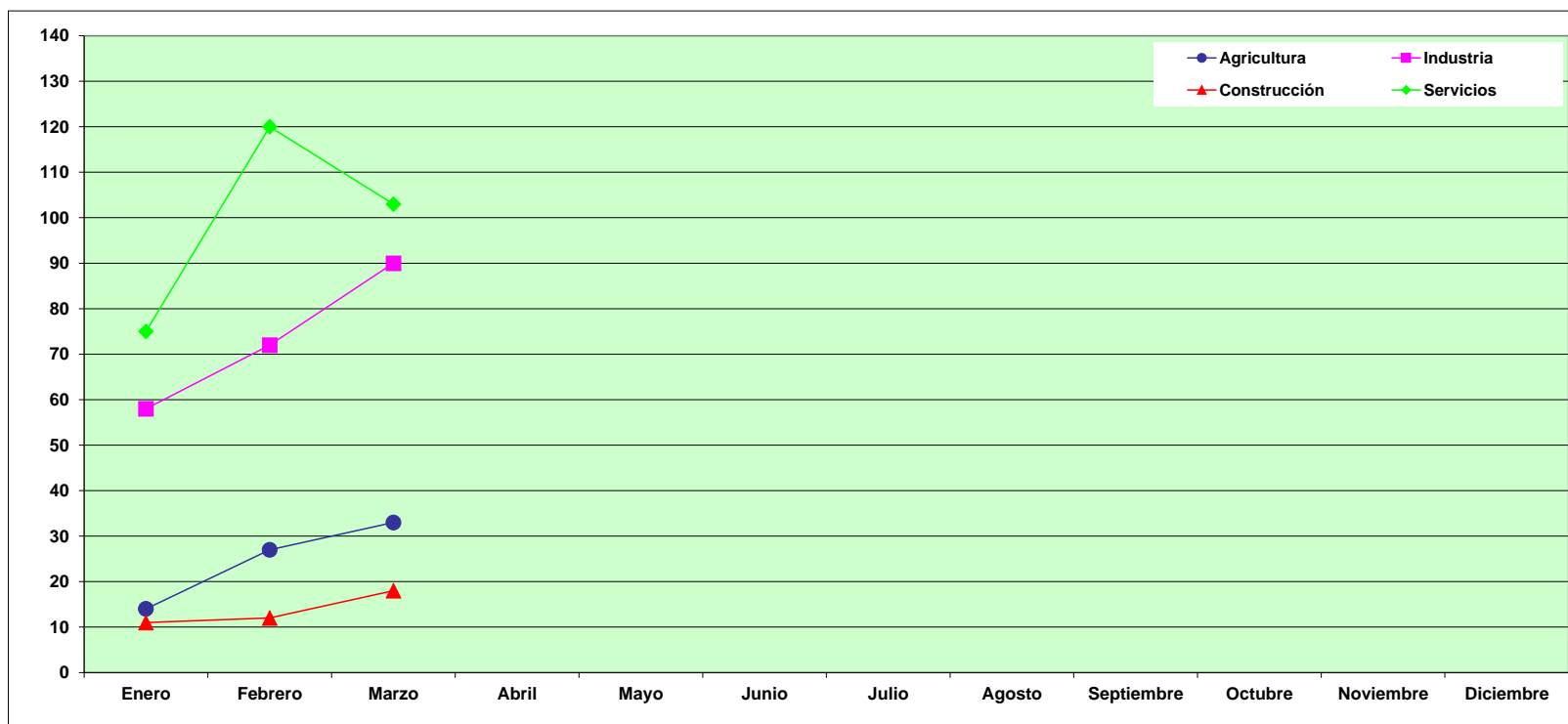

Fuente: Instituto de Seguridad y Salud Laboral