

Resumen estadístico de siniestralidad laboral (R.E.S.L.) Datos provisionales

Avance de datos noviembre 2022

NOTAS METODOLÓGICAS

En la lectura y valoración de los datos contenidos en este informe se deben tener en cuenta los siguientes **cambios metodológicos**:

- Se considera como actividad económica (CNAE) la del centro de trabajo donde el trabajador estaba dado de alta en la Seguridad Social.
- Desde enero de 2019 la cobertura de accidentes de trabajo y enfermedades profesionales es obligatoria para todos los trabajadores del Régimen Especial de Trabajadores Autónomos (RETA), antes de este año la cobertura era sola voluntaria.
- Desde el mes de enero de 2019, el Ministerio de Trabajo y Economía Social (MITES) modifica el concepto estadístico de accidente de trabajo mortal, de acuerdo con la definición usada por la ESAW (estadística de accidentes de trabajo de Eurostat) y la OIT (Organización Internacional del Trabajo), se considera accidente mortal: “el que ocasiona la muerte de una víctima en el plazo de un año del mismo”, independientemente de su calificación inicial. Estos fallecimientos se comunican a través de la Relación de Altas y Fallecimientos.

Accidentes de trabajo

- Los datos relativos a accidentes de trabajo se basan en la información proveniente del sistema DELT@ del MITES. En este informe mensual se incluye la información relativa a los accidentes de trabajo recepcionados por la autoridad laboral en el mes correspondiente, frente a otras publicaciones que toman como referencia la fecha del accidente u otro aspecto relacionado con el mismo. Por otra parte, el Sistema DELT@ es un registro en constante evolución, en el que los datos de los accidentes y la calificación de los mismos puede variar por motivos tan diversos como una sentencia judicial o una variación en la consideración de la Mutua de Accidentes de Trabajo y Enfermedades Profesionales de la Seguridad Social. Por ese motivo, puede darse la circunstancia de que se produzcan cambios en el registro del sistema DELT@ con posterioridad al volcado de datos de dicho sistema que se efectúa para la elaboración de este informe, por lo que una consulta del mismo en fecha posterior ofrecería valores distintos a los reflejados aquí.
- De forma concreta, los **avances mensuales** (provisionales), publicados por la Subdirección General de Estadística y Análisis Sociolaboral del MITES, incluyen accidentes de trabajo, aceptados por las entidades gestoras y la autoridad laboral, que han causado baja en el periodo de referencia, contabilizando además los fallecimientos procedentes de la Relación de Altas y Fallecimientos. Por ambos motivos es posible que se produzcan discrepancias entre los datos de estos avances y los proporcionados por el presente informe.

Enfermedades Profesionales

- La fuente utilizada para la obtención de los datos relativos a las mismas es el sistema CEPROSS del Ministerio de Trabajo y Economía Social, utilizando como fecha de referencia aquella en que la enfermedad es comunicada y tiene entrada en el sistema de notificación.

Afiliados

- Los datos relativos a los afiliados incluidos en este informe proceden de la Tesorería General de la Seguridad Social y el MITES.

Desde marzo de 2020, las repercusiones de la crisis sociosanitaria ocasionada por el **COVID-19** y las medidas de gestión de la misma en los datos de siniestralidad contenidos en este informe son evidentes por lo que han de ser analizados con precaución desde el punto de vista de su comparabilidad con años anteriores.

Debido a problemas informáticos en la web oficial de Delta entre junio y julio de 2021, la recepción de accidentes de este periodo se produjo progresivamente en los meses siguientes, por ello los datos correspondientes a los meses de junio, julio, agosto y septiembre de 2021 no son comparables con el resto de las series.

RESUMEN ESTADISTICO DE LA SINIESTRALIDAD LABORAL (R.E.S.L.)

Noviembre de 2022

ACCIDENTES EN JORNADA DE TRABAJO Y ENFERMEDADES PROFESIONALES SEGUN ACTIVIDAD ECONOMICA	Accidentes						EE. PP.		
	Sin baja	Leves	Graves	Mortales	Con baja	Totales	Sin baja	Con baja	Totales
No consta	-	-	-	-	-	-	-	-	-
01. Agricultura, ganadería, caza y servicios relacionados con las mismas	285	266	1	-	267	552	10	10	20
02. Silvicultura y explotación forestal	5	4	-	-	4	9	-	-	-
03. Pesca y acuicultura	9	7	-	-	7	16	-	-	-
Total Sector Agricultura	299	277	1	-	278	577	10	10	20
05. Extracción de antracita, hulla y lignito	-	-	-	-	-	-	-	-	-
06. Extracción de crudo de petróleo y gas natural	-	-	-	-	-	-	-	-	-
07. Extracción de minerales metálicos	-	-	-	-	-	-	-	-	-
08. Otras industrias extractivas	1	5	-	-	5	6	-	-	-
09. Actividades de apoyo a las industrias extractivas	-	-	-	-	-	-	-	-	-
10. Industria de la alimentación	96	203	1	-	204	300	28	17	45
11. Fabricación de bebidas	14	7	-	-	7	21	1	-	1
12. Industria del tabaco	-	-	-	-	-	-	-	-	-
13. Industria textil	4	2	-	-	2	6	1	-	1
14. Confección de prendas de vestir	3	-	-	-	-	3	-	-	-
15. Industria del cuero y del calzado	3	9	-	-	9	12	-	-	-
16. Industria de la madera y del corcho, excepto muebles; cestería y espartería	11	13	-	-	13	24	-	-	-
17. Industria del papel	10	8	-	-	8	18	-	1	1
18. Artes gráficas y reproducción de soportes grabados	4	6	-	-	6	10	2	-	2
19. Coquerías y refino de petróleo	-	-	-	-	-	-	-	-	-
20. Industria química	10	12	-	-	12	22	2	-	2
21. Fabricación de productos farmacéuticos	3	1	-	-	1	4	-	-	-
22. Fabricación de productos de caucho y plásticos	26	34	1	-	35	61	1	-	1
23. Fabricación de otros productos minerales no metálicos	16	16	-	-	16	32	-	-	-
24. Metalurgia; fabricación de productos de hierro, acero y ferroaleaciones	13	8	-	-	8	21	-	-	-
25. Fabricación de productos metálicos, excepto maquinaria y equipo	73	50	-	-	50	123	3	1	4
26. Fabricación de productos informáticos, electrónicos y ópticos	-	-	-	-	-	-	-	-	-
27. Fabricación de material y equipo eléctrico	3	4	-	-	4	7	-	-	-
28. Fabricación de maquinaria y equipo n.c.o.p.	21	23	-	-	23	44	1	-	1
29. Fabricación de vehículos de motor, remolques y semirremolques	6	4	-	-	4	10	-	-	-
30. Fabricación de otro material de transporte	23	5	-	-	5	28	-	-	-
31. Fabricación de muebles	46	34	-	-	34	80	2	-	2
32. Otras industrias manufactureras	5	1	1	-	2	7	-	-	-
33. Reparación e instalación de maquinaria y equipo	18	19	-	-	19	37	-	-	-
35. Suministro de energía eléctrica, gas, vapor y aire acondicionado	5	2	-	-	2	7	-	-	-
36. Captación, depuración y distribución de agua	10	3	-	-	3	13	-	-	-
37. Recogida y tratamiento de aguas residuales	2	2	-	-	2	4	-	-	-
38. Recogida, tratamiento y eliminación de residuos; valorización	14	3	-	-	3	17	-	1	1
39. Actividades de descontaminación y otros servicios de gestión de residuos	-	2	-	-	2	2	-	-	-
Total Sector Industria	440	476	3	-	479	919	41	20	61
41. Construcción de edificios	57	98	-	-	98	155	4	-	4
42. Ingeniería civil	8	11	-	-	11	19	1	-	1
43. Actividades de construcción especializada	118	131	1	-	132	250	4	4	8
Total Sector Construcción	183	240	1	-	241	424	9	4	13

RESUMEN ESTADISTICO DE LA SINIESTRALIDAD LABORAL (R.E.S.L.)

Noviembre de 2022

ACCIDENTES EN JORNADA DE TRABAJO Y ENFERMEDADES PROFESIONALES SEGUN ACTIVIDAD ECONOMICA	Accidentes						EE. PP.		
	Sin baja	Leves	Graves	Mortales	Con baja	Totales	Sin baja	Con baja	Totales
45. Venta y reparación de vehículos de motor y motocicletas	49	37	-	-	37	86	-	2	2
46. Comercio al por mayor e intermediarios del comercio, excepto de vehículos de motor y motocicletas	106	111	-	-	111	217	8	3	11
47. Comercio al por menor, excepto de vehículos de motor y motocicletas	136	76	1	1	78	214	12	5	17
49. Transporte terrestre y por tubería	58	71	-	1	72	130	1	-	1
50. Transporte marítimo y por vías navegables interiores	1	3	-	-	3	4	-	-	-
51. Transporte aéreo	-	-	-	-	-	-	-	-	-
52. Almacenamiento y actividades anexas al transporte	7	8	-	-	8	15	-	-	-
53. Actividades postales y de correos	7	15	-	-	15	22	-	-	-
55. Servicios de alojamiento	14	4	-	-	4	18	-	-	-
56. Servicios de comidas y bebidas	85	89	-	-	89	174	12	2	14
58. Edición	-	-	-	-	-	-	-	-	-
59. Actividades cinematográficas, de vídeo y de programas de televisión, grabación de sonido y edición musical	2	1	-	-	1	3	-	-	-
60. Actividades de programación y emisión de radio y televisión	1	2	-	-	2	3	-	-	-
61. Telecomunicaciones	5	3	-	-	3	8	-	-	-
62. Programación, consultoría y otras actividades relacionadas con la informática	2	-	-	-	-	2	-	1	1
63. Servicios de información	2	2	-	-	2	4	-	-	-
64. Servicios financieros, excepto seguros y fondos de pensiones	2	2	-	-	2	4	-	-	-
65. Seguros, reaseguros y fondos de pensiones, excepto Seguridad Social obligatoria	1	-	-	-	-	1	-	-	-
66. Actividades auxiliares a los servicios financieros y a los seguros	-	1	-	-	1	1	-	-	-
68. Actividades inmobiliarias	-	-	-	-	-	-	-	-	-
69. Actividades jurídicas y de contabilidad	9	2	-	-	2	11	-	-	-
70. Actividades de las sedes centrales; actividades de consultoría de gestión empresarial	3	1	-	-	1	4	-	-	-
71. Servicios técnicos de arquitectura e ingeniería; ensayos y análisis técnicos	11	6	-	-	6	17	-	-	-
72. Investigación y desarrollo	1	1	-	-	1	2	-	-	-
73. Publicidad y estudios de mercado	2	1	-	-	1	3	-	-	-
74. Otras actividades profesionales, científicas y técnicas	3	2	-	-	2	5	1	-	1
75. Actividades veterinarias	4	2	-	-	2	6	-	-	-
77. Actividades de alquiler	9	7	-	-	7	16	2	-	2
78. Actividades relacionadas con el empleo	46	105	-	-	105	151	1	2	3
79. Actividades de agencias de viajes, operadores turísticos, servicios de reservas y actividades relacionadas con los mismos	-	-	-	-	-	-	-	-	-
80. Actividades de seguridad e investigación	15	10	-	-	10	25	-	-	-
81. Servicios a edificios y actividades de jardinería	39	54	-	-	54	93	3	7	10
82. Actividades administrativas de oficina y otras actividades auxiliares a las empresas	7	14	-	-	14	21	-	1	1
84. Administración Pública y defensa; Seguridad Social obligatoria	87	55	-	-	55	142	3	1	4
85. Educación	26	18	-	-	18	44	2	-	2
86. Actividades sanitarias	102	63	-	-	63	165	2	2	4
87. Asistencia en establecimientos residenciales	22	17	-	-	17	39	-	-	-
88. Actividades de servicios sociales sin alojamiento	22	15	-	-	15	37	-	-	-
90. Actividades de creación, artísticas y espectáculos	-	3	-	-	3	3	-	-	-
91. Actividades de bibliotecas, archivos, museos y otras actividades culturales	4	2	-	-	2	6	-	-	-
92. Actividades de juegos de azar y apuestas	3	1	-	-	1	4	-	-	-
93. Actividades deportivas, recreativas y de entretenimiento	28	19	-	-	19	47	1	-	1
94. Actividades asociativas	5	1	-	-	1	6	-	1	1
95. Reparación de ordenadores, efectos personales y artículos de uso doméstico	6	1	-	-	1	7	1	1	2
96. Otros servicios personales	13	11	-	-	11	24	3	1	4
97. Actividades de los hogares como empleadores de personal doméstico	2	3	-	-	3	5	-	-	-
99. Actividades de organizaciones y organismos extraterritoriales	-	-	-	-	-	-	-	-	-
Total Sector Servicios	947	839	1	2	842	1.789	52	29	81
TOTAL ACCIDENTES EN JORNADA DE TRABAJO	1.869	1.832	6	2	1.840	3.709			
TOTAL ACCIDENTES IN ITINERE		236	2	2	240	240			
TOTAL GENERAL	1.869	2.068	8	4	2.080	3.949	112	63	175
ACCIDENTES EN JORNADA DE TRABAJO Y ENFERMEDADES PROFESIONALES SEGUN ACTIVIDAD ECONOMICA	Accidentes						EE. PP.		
	Sin baja	Leves	Graves	Mortales	Con baja	Totales	Sin baja	Con baja	Totales

SINIESTRALIDAD LABORAL

Accidentes con Baja en Jornada de Trabajo por Sector y Gravedad - AÑO 2022

	AGRICULTURA				INDUSTRIA				CONSTRUCCION				SERVICIOS				TOTALES			
	Leves	Graves	Mortales	TOTALES	Leves	Graves	Mortales	TOTALES	Leves	Graves	Mortales	TOTALES	Leves	Graves	Mortales	TOTALES	Leves	Graves	Mortales	TOTALES
ENERO	223	2	-	225	322	3	1	326	153	4	-	157	671	4	4	679	1.369	13	5	1.387
FEBRERO	285	-	-	285	371	-	1	372	179	1	2	182	791	2	2	795	1.626	3	5	1.634
MARZO	282	1	-	283	458	3	-	461	207	4	-	211	875	6	1	882	1.822	14	1	1.837
ABRIL	201	1	-	202	326	2	-	328	154	2	-	156	655	1	2	658	1.336	6	2	1.344
MAYO	237	1	-	238	392	3	-	395	205	2	2	209	783	4	1	788	1.617	10	3	1.630
JUNIO	257	-	1	258	386	1	-	387	198	4	1	203	848	5	-	853	1.689	10	2	1.701
JULIO	239	1	2	242	403	3	-	406	224	-	2	226	735	3	1	739	1.601	7	5	1.613
AGOSTO	263	1	1	265	370	1	1	372	196	2	2	200	750	-	2	752	1.579	4	6	1.589
SEPTIEMBRE	236	-	-	236	402	1	1	404	209	2	-	211	744	6	-	750	1.591	9	1	1.601
OCTUBRE	214	-	2	216	411	-	1	412	205	1	-	206	731	1	1	733	1.561	2	4	1.567
NOVIEMBRE	277	1	-	278	476	3	-	479	240	1	-	241	839	1	2	842	1.832	6	2	1.840
DICIEMBRE	-	-	-	-	-	-	-	-	-	-	-	-	-	-	-	-	-	-	-	-
TOTALES	2.714	8	6	2.728	4.317	20	5	4.342	2.170	23	9	2.202	8.422	33	16	8.471	17.623	84	36	17.743

SINIESTRALIDAD LABORAL

Accidentes de trabajo con baja según sector de actividad y sexo. Año 2022

	AGRICULTURA				INDUSTRIA				CONSTRUCCIÓN				SERVICIOS				TOTALES			
	En jornada		In itinere		En jornada		In itinere		En jornada		In itinere		En jornada		In itinere		En jornada		In itinere	
	Hombre	Mujer	Hombre	Mujer	Hombre	Mujer	Hombre	Mujer	Hombre	Mujer	Hombre	Mujer	Hombre	Mujer	Hombre	Mujer	Hombre	Mujer	Hombre	Mujer
ENERO	166	59	17	10	251	75	18	7	156	1	4	1	437	242	47	68	1.010	377	86	86
FEBRERO	228	57	15	15	315	57	29	8	181	1	6	1	534	261	66	86	1.258	376	116	110
MARZO	198	85	21	8	383	78	26	15	210	1	16	1	566	316	65	88	1.357	480	128	112
ABRIL	147	55	11	11	269	59	24	14	153	3	9	-	423	235	52	53	992	352	96	78
MAYO	172	66	13	11	317	78	18	5	207	2	7	-	525	263	52	75	1.221	409	90	91
JUNIO	182	76	24	25	311	76	25	16	201	2	9	1	538	315	60	101	1.232	469	118	143
JULIO	179	63	26	7	336	70	27	9	223	3	13	-	475	264	71	95	1.213	400	137	111
AGOSTO	181	84	15	21	304	68	26	9	200	-	10	1	504	248	73	79	1.189	400	124	110
SEPTIEMBRE	129	107	7	8	337	67	21	4	207	4	13	-	464	286	65	89	1.137	464	106	101
OCTUBRE	132	84	13	17	341	71	13	4	205	1	12	-	475	258	57	85	1.153	414	95	106
NOVIEMBRE	201	77	29	8	400	79	22	8	237	4	14	1	534	308	71	87	1.372	468	136	104
DICIEMBRE																	-	-	-	-
TOTAL ANUAL	1.915	813	191	141	3.564	778	249	99	2.180	22	113	6	5.475	2.996	679	906	13.134	4.609	1.232	1.152

ACCIDENTES MORTALES

Noviembre 2022

Entorno	Total	Forma	Número	Subforma						
				Tráfico	Infarto / Derrame	Caída de altura	Atrapa- miento	Vuelco de maquina	Caída de objetos	Otra subforma
En jornada de trabajo	2	Otra provincia	-							
		Tráfico	2	2						
		Pat. no traumática	-							
		Otras formas	-							
In itinere	2	Tráfico	2	2						
		Pat. no traumática	-							
Total accidentes mortales			4	4	-	-	-	-	-	-

ACUMULADO AÑO 2022

En jornada de trabajo	36	Otra provincia	2	1	-	-	1	-	-	-
		Tráfico	7	7	-	-	-	-	-	-
		Pat. no traumática	10	-	10	-	-	-	-	-
		Otras formas	17	-	-	7	6	2	-	2
In itinere	5	Tráfico	5	5	-	-	-	-	-	-
		Pat. no traumática	-	-	-	-	-	-	-	-
Total accidentes mortales			41	13	10	7	7	2	-	2

Según la Relación de Altas y Fallecimientos del mes de septiembre, dos accidentes sucedidos en Jornada de Trabajo en fechas 09/08/2022 y 26/08/2022, correspondientes respectivamente a un accidente de tráfico y a una patología no traumática, cambiaron su calificación de muy graves a mortales, si bien, esta modificación no ha sido registrada en el sistema Delta y no se incluyen en esta tabla.

SINIESTRALIDAD LABORAL Accidentes y Enfermedades Profesionales

Periodo 2020 - 2022

	AÑO 2020					AÑO 2021					AÑO 2022				
	Accidentes			Enfermedades profesionales		Accidentes			Enfermedades profesionales		Accidentes			Enfermedades profesionales	
	En jornada		In itinere			En jornada		In itinere			En jornada		In itinere		
	sin baja	con baja	con baja	sin baja	con baja	sin baja	con baja	con baja	sin baja	con baja	sin baja	con baja	con baja	sin baja	con baja
ENERO	1.823	1.395	210	128	76	1.394	1.117	152	79	61	1.880	1.387	172	106	90
FEBRERO	1.961	1.542	220	139	106	1.516	1.706	210	106	74	2.330	1.634	226	103	94
MARZO	1.906	1.113	147	156	96	1.649	1.767	193	134	107	1.813	1.837	240	154	98
1º TRIMESTRE	5.690	4.050	577	423	278	4.559	4.590	555	319	242	6.023	4.858	638	363	282
ABRIL	951	937	111	32	36	1.888	1.467	174	111	82	1.845	1.344	174	91	87
MAYO	1.489	1.087	120	59	46	2.039	1.734	221	113	107	1.680	1.630	181	116	114
JUNIO	1.448	1.291	163	78	62	824	444	74	102	99	1.921	1.701	261	105	92
2º TRIMESTRE	3.888	3.315	394	169	144	4.751	3.645	469	326	288	5.446	4.675	616	312	293
JULIO	1.589	947	103	71	63	1.968	266	39	62	71	1.823	1.613	248	84	80
AGOSTO	1.783	1.610	205	49	46	2.773	2.810	385	56	61	1.684	1.589	234	63	64
SEPTIEMBRE	1.712	1.585	189	67	78	1.939	2.887	394	74	80	1.661	1.601	207	96	88
3º TRIMESTRE	5.084	4.142	497	187	187	6.680	5.963	818	192	212	5.168	4.803	689	243	232
OCTUBRE	1.751	1.386	192	77	82	1.927	1.748	248	91	66	1.793	1.567	201	122	114
NOVIEMBRE	1.943	1.484	172	69	61	2.250	1.762	242	113	96	1.869	1.840	240	112	63
DICIEMBRE	1.892	1.193	165	83	51	1.809	1.331	202	109	71	-	-	-	-	-
4º TRIMESTRE	5.586	4.063	529	229	194	5.986	4.841	692	313	233	3.662	3.407	441	234	177
ACUM. ENE-NOV.	18.356	14.377	1.832	925	752	20.167	17.708	2.332	1.041	904	20.299	17.743	2.384	1.152	984
TOTAL ANUAL	20.248	15.570	1.997	1.008	803	21.976	19.039	2.534	1.150	975	20.299	17.743	2.384	1.152	984

SINIESTRALIDAD LABORAL Accidentes por gravedad

Periodo 2020 - 2022

	AÑO 2020						AÑO 2021						AÑO 2022					
	En jornada			In itinere			En jornada			In itinere			En jornada			In itinere		
	Leves	Graves	Mortales	Leves	Graves	Mortales	Leves	Graves	Mortales	Leves	Graves	Mortales	Leves	Graves	Mortales	Leves	Graves	Mortales
ENERO	1.386	9	-	207	3	-	1.111	5	1	151	-	1	1.369	13	5	169	3	-
FEBRERO	1.535	6	1	219	1	-	1.697	9	-	207	2	1	1.626	3	5	220	5	1
MARZO	1.105	8	-	144	1	2	1.752	10	5	191	2	-	1.822	14	1	240	-	-
1º TRIMESTRE	4.026	23	1	570	5	2	4.560	24	6	549	4	2	4.817	30	11	629	8	1
ABRIL	933	3	1	110	1	-	1.457	9	1	172	1	1	1.336	6	2	171	2	1
MAYO	1.078	7	2	117	3	-	1.724	8	2	214	6	1	1.617	10	3	181	-	-
JUNIO	1.281	8	2	163	-	-	443	1	-	72	-	2	1.689	10	2	260	1	-
2º TRIMESTRE	3.292	18	5	390	4	-	3.624	18	3	458	7	4	4.642	26	7	612	3	1
JULIO	935	10	2	99	3	1	241	22	3	36	2	1	1.601	7	5	247	1	-
AGOSTO	1.604	3	3	204	1	-	2.805	3	2	385	-	-	1.579	4	6	231	2	1
SEPTIEMBRE	1.573	10	2	187	2	-	2.880	6	1	391	3	-	1.591	9	1	206	1	-
3º TRIMESTRE	4.112	23	7	490	6	1	5.926	31	6	812	5	1	4.771	20	12	684	4	1
OCTUBRE	1.375	11	-	185	6	1	1.740	8	-	247	1	-	1.561	2	4	201	-	-
NOVIEMBRE	1.476	7	1	168	4	-	1.754	6	2	237	4	1	1.832	6	2	236	2	2
DICIEMBRE	1.184	7	2	161	2	2	1.327	4	-	202	-	-	-	-	-	-	-	-
4º TRIMESTRE	4.035	25	3	514	12	3	4.821	18	2	686	5	1	3.393	8	6	437	2	2
ACUM. ENE-NOV.	14.281	82	14	1.803	25	4	17.604	87	17	2.303	21	8	17.623	84	36	2.362	17	5
TOTAL ANUAL	15.465	89	16	1.964	27	6	18.931	91	17	2.505	21	8	17.623	84	36	2.362	17	5

EVOLUCIÓN MENSUAL DE LOS INDICES DE INCIDENCIA. ACCIDENTES TOTALES CON BAJA EN JORNADA DE TRABAJO AÑOS 2020 - 2022

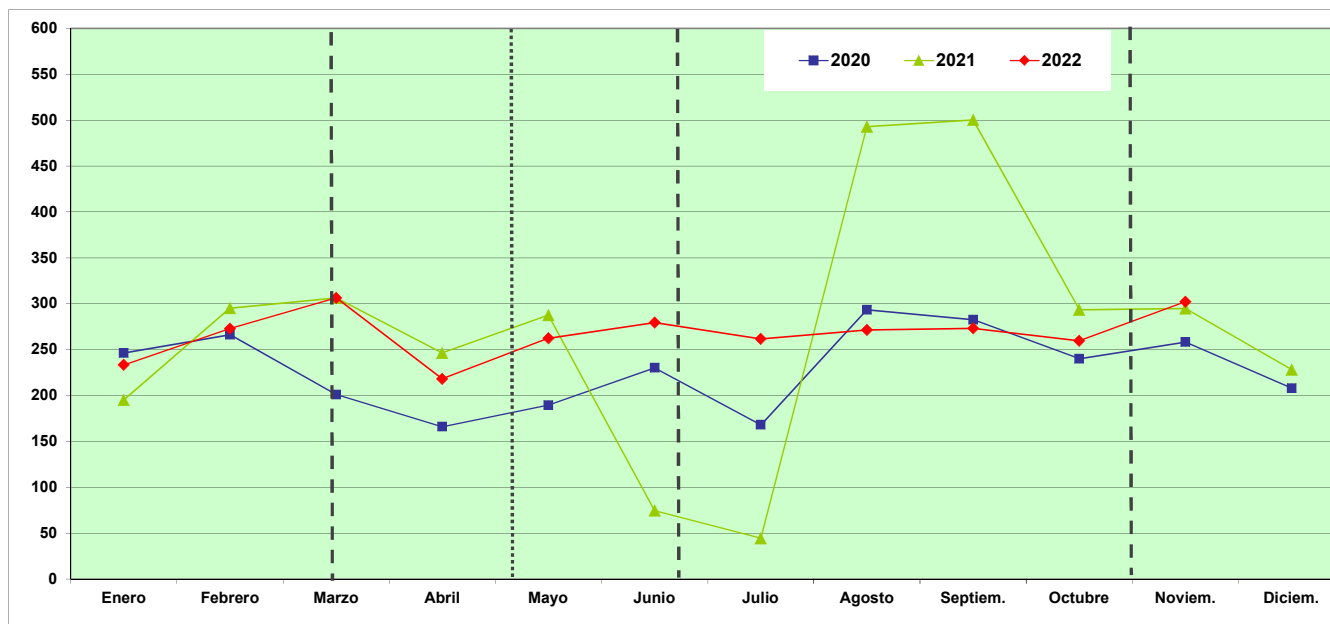

	Enero	Febrero	Marzo	Abril	Mayo	Junio	Julio	Agosto	Septiem.	Octubre	Noviem.	Diciem.	Ene-Nov.
2020	246,25	266,06	200,99	165,88	189,37	230,06	168,05	293,31	282,66	239,91	258,30	207,96	2.540,42
2021	195,11	295,25	306,29	246,34	287,42	74,52	44,44	492,93	500,25	293,40	294,73	228,25	3.014,73
2022	233,23	272,77	306,38	218,14	262,36	279,37	261,58	271,50	273,20	259,58	302,19		2.939,32

Índice de Incidencia = Nº de accidentes con baja en jornada de trabajo por cada 100,000 trabajadores afiliados a la Seguridad Social con las contingencias cubiertas (incluye autónomos)

Fuente: Instituto de Seguridad y Salud Laboral

- - Inicio del Estado de Alarma por COVID-19. Real Decreto 463/2020 del 14 de Marzo de 2020
- Comienzo de la desescalada (fase 0) según el plan para la transición hacia la nueva normalidad publicado el 28 de abril de 2020
- - - Fin del Estado de Alarma. Real Decreto 555/2020, de 5 de Junio
- - - Inicio del Estado de Alarma. Real Decreto 926/2020 del 25 de Octubre de 2020
- - - Suspensión temporal de la apertura de establecimientos de hostelería y restauración en la CARM, Orden del 6 de Noviembre de 2020 de la Consejería de Salud.

EVOLUCIÓN MENSUAL DE LOS INDICES DE INCIDENCIA. ACCIDENTES LEVES CON BAJA EN JORNADA DE TRABAJO AÑOS 2020 - 2022

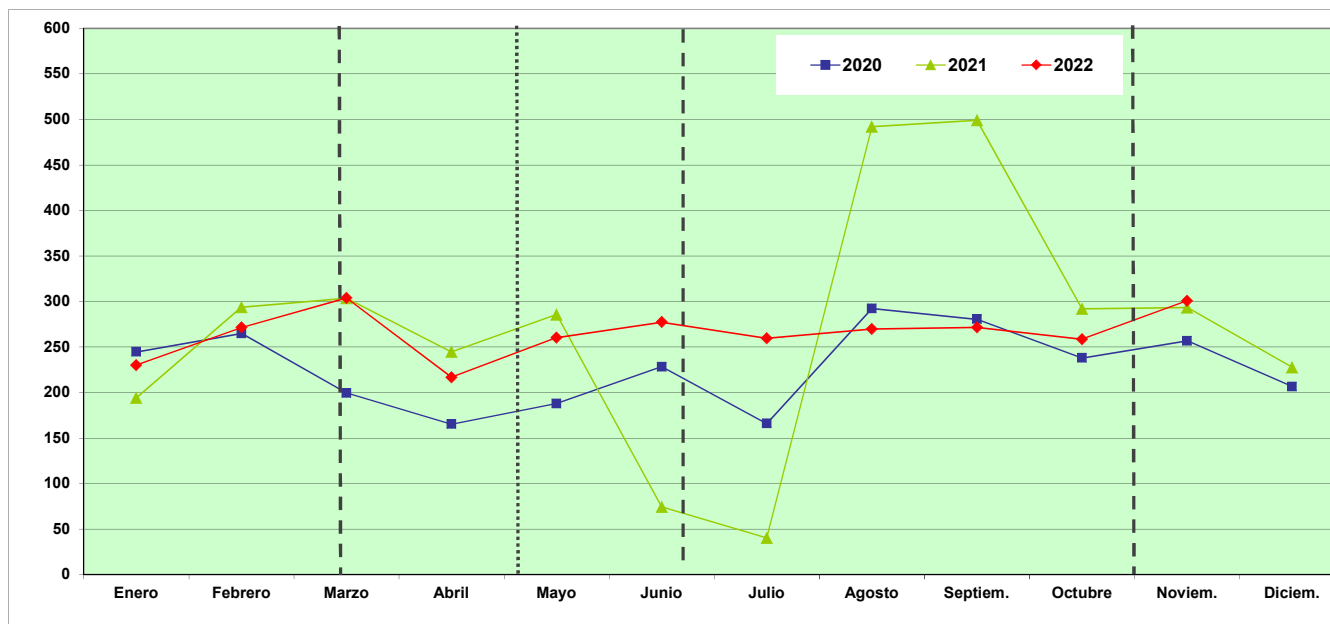

	Enero	Febrero	Marzo	Abril	Mayo	Junio	Julio	Agosto	Septiem.	Octubre	Noviem.	Diciem.	Ene-Nov.
2020	244,66	264,86	199,55	165,17	187,80	228,28	165,92	292,21	280,52	238,01	256,90	206,39	2.523,45
2021	194,06	293,69	303,69	244,66	285,76	74,35	40,26	492,05	499,04	292,06	293,39	227,56	2.997,02
2022	230,20	271,43	303,88	216,84	260,27	277,40	259,63	269,79	271,50	258,58	300,87		2.919,44

Índice de Incidencia = Nº de accidentes con baja en jornada de trabajo por cada 100,000 trabajadores afiliados a la Seguridad Social con las contingencias cubiertas (incluye autónomos)

Fuente: Instituto de Seguridad y Salud Laboral

- - Inicio del Estado de Alarma por COVID-19. Real Decreto 463/2020 del 14 de Marzo de 2020
- Comienzo de la desescalada (fase 0) según el plan para la transición hacia la nueva normalidad publicado el 28 de abril de 2020
- - - Fin del Estado de Alarma. Real Decreto 555/2020, de 5 de Junio
- - - Inicio del Estado de Alarma. Real Decreto 926/2020 del 25 de Octubre de 2020
- - - Suspensión temporal de la apertura de establecimientos de hostelería y restauración en la CARM, Orden del 6 de Noviembre de 2020 de la Consejería de Salud.

EVOLUCIÓN MENSUAL DE LOS INDICES DE INCIDENCIA. ACCIDENTES GRAVES CON BAJA EN JORNADA DE TRABAJO AÑOS 2020 - 2022

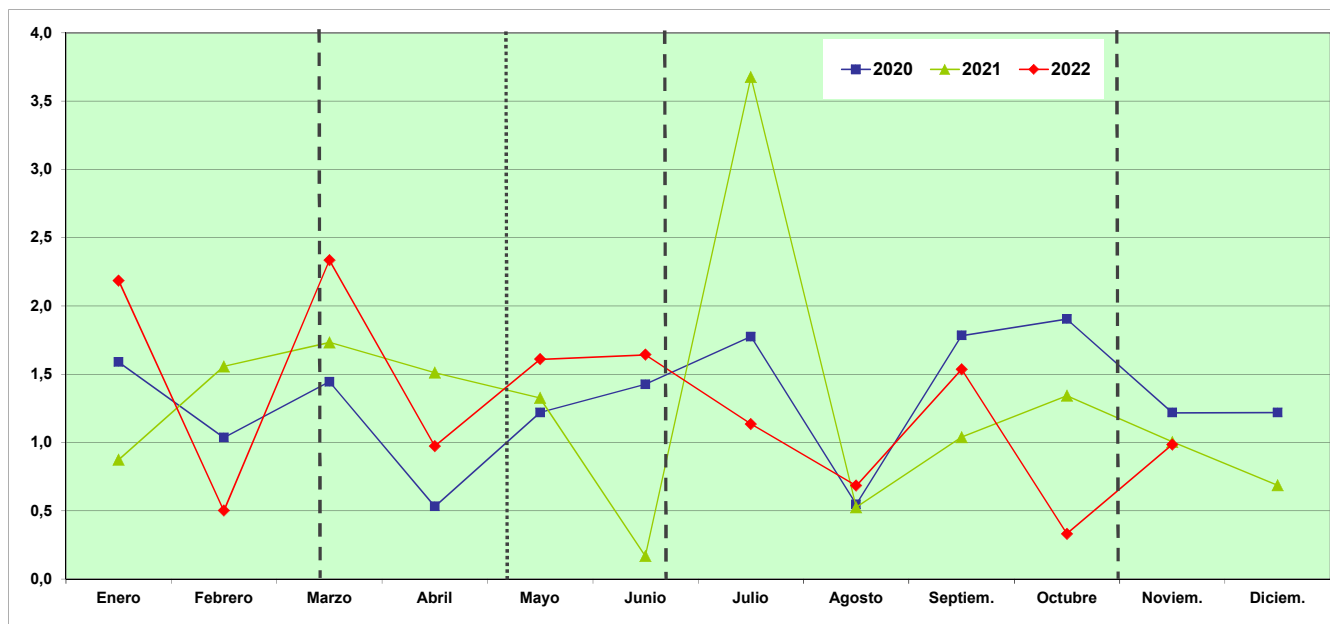

	Enero	Febrero	Marzo	Abril	Mayo	Junio	Julio	Agosto	Septiem.	Octubre	Noviem.	Diciem.	Ene-Nov.
2020	1,59	1,04	1,44	0,53	1,22	1,43	1,77	0,55	1,78	1,90	1,22	1,22	14,49
2021	0,87	1,56	1,73	1,51	1,33	0,17	3,68	0,53	1,04	1,34	1,00	0,69	14,81
2022	2,19	0,50	2,33	0,97	1,61	1,64	1,14	0,68	1,54	0,33	0,99		13,92

Índice de Incidencia = Nº de accidentes con baja en jornada de trabajo por cada 100,000 trabajadores afiliados a la Seguridad Social con las contingencias cubiertas (incluye autónomos)

Fuente: Instituto de Seguridad y Salud Laboral

- - - Inicio del Estado de Alarma por COVID-19. Real Decreto 463/2020 del 14 de Marzo de 2020
- Comienzo de la desescalada (fase 0) según el plan para la transición hacia la nueva normalidad publicado el 28 de abril de 2020
- - - Fin del Estado de Alarma. Real Decreto 555/2020, de 5 de Junio
- - - Inicio del Estado de Alarma. Real Decreto 926/2020 del 25 de Octubre de 2020
- - - Suspensión temporal de la apertura de establecimientos de hostelería y restauración en la CARM, Orden del 6 de Noviembre de 2020 de la Consejería de Salud.

EVOLUCIÓN MENSUAL DE LOS INDICES DE INCIDENCIA. ACCIDENTES MORTALES CON BAJA EN JORNADA DE TRABAJO AÑOS 2020 - 2022

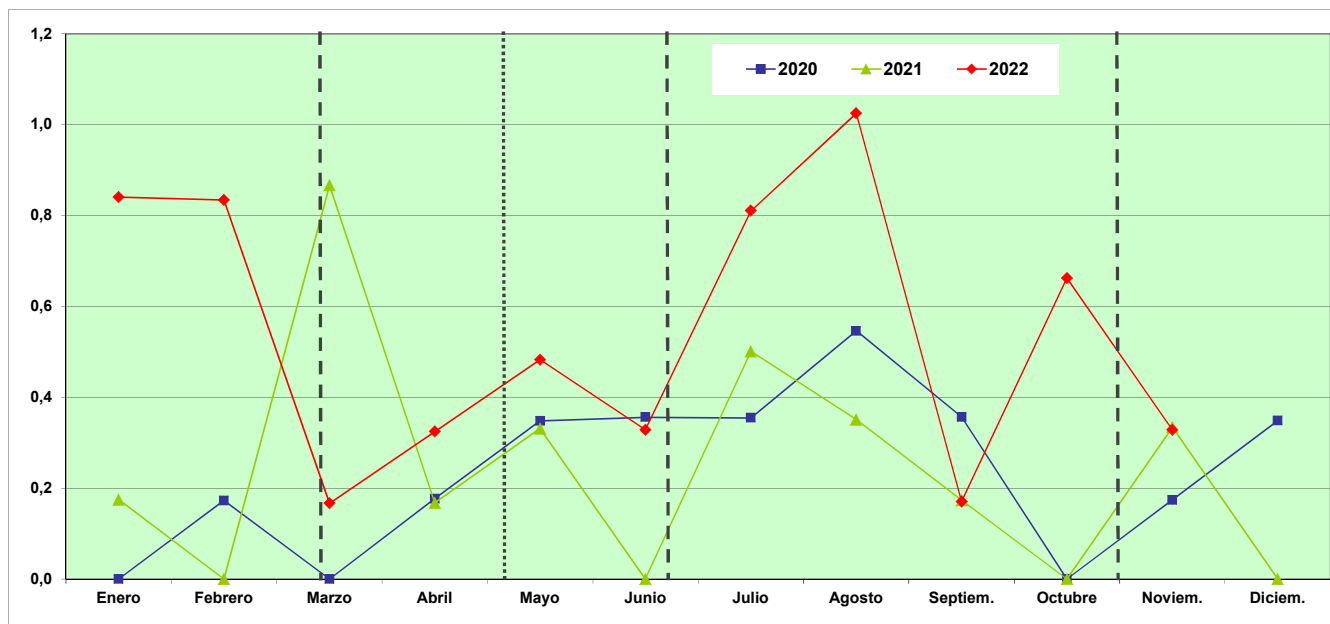

	Enero	Febrero	Marzo	Abril	Mayo	Junio	Julio	Agosto	Septiem.	Octubre	Noviem.	Diciem.	Ene-Nov.
2020	0,00	0,17	0,00	0,18	0,35	0,36	0,35	0,55	0,36	0,00	0,17	0,35	2,47
2021	0,17	0,00	0,87	0,17	0,33	0,00	0,50	0,35	0,17	0,00	0,33	0,00	2,89
2022	0,84	0,83	0,17	0,32	0,48	0,33	0,81	1,03	0,17	0,66	0,33		5,96

Índice de Incidencia = Nº de accidentes con baja en jornada de trabajo por cada 100,000 trabajadores afiliados a la Seguridad Social con las contingencias cubiertas (incluye autónomos)

Fuente: Instituto de Seguridad y Salud Laboral

- - - Inicio del Estado de Alarma por COVID-19. Real Decreto 463/2020 del 14 de Marzo de 2020
- Comienzo de la desescalada (fase 0) según el plan para la transición hacia la nueva normalidad publicado el 28 de abril de 2020
- - - Fin del Estado de Alarma. Real Decreto 555/2020, de 5 de Junio
- - - Inicio del Estado de Alarma. Real Decreto 926/2020 del 25 de Octubre de 2020
- - - Suspensión temporal de la apertura de establecimientos de hostelería y restauración en la CARM, Orden del 6 de Noviembre de 2020 de la Consejería de Salud.

EVOLUCIÓN MENSUAL DE LOS INDICES DE INCIDENCIA. SECTOR AGRICULTURA AÑOS 2020 - 2022

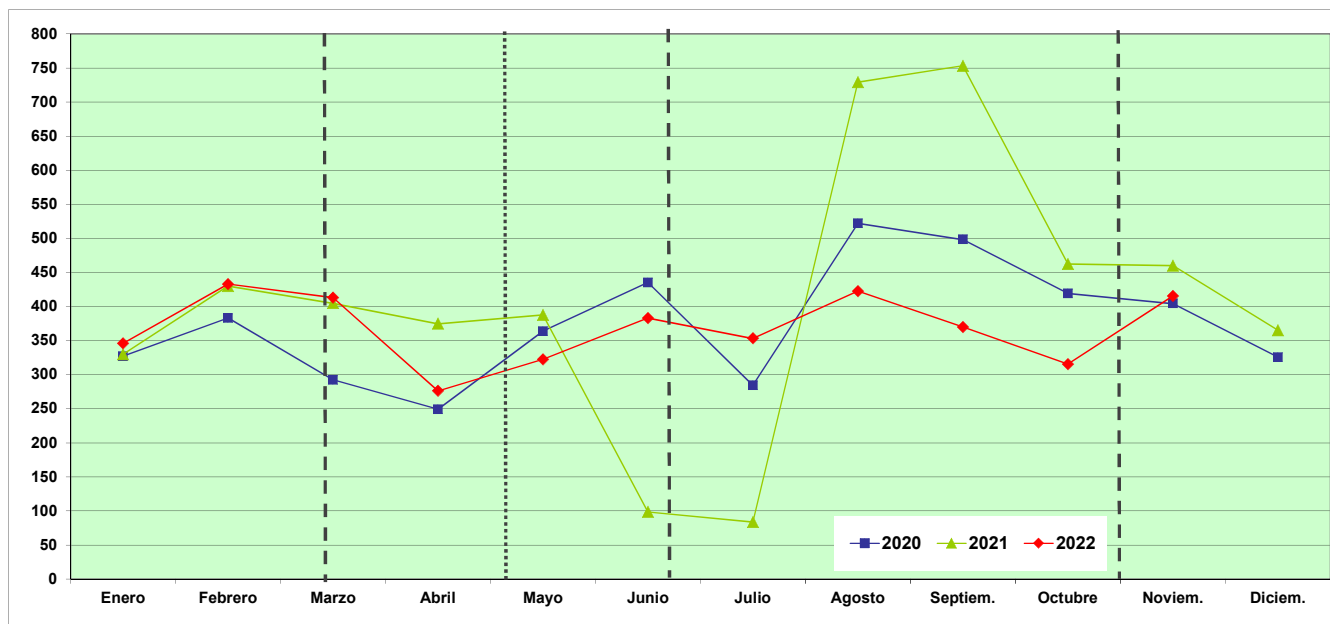

	Enero	Febrero	Marzo	Abril	Mayo	Junio	Julio	Agosto	Septiem.	Octubre	Noviem.	Diciem.	Ene-Nov.
2020	327,02	382,91	292,38	249,13	363,61	435,26	284,36	521,84	498,29	419,01	404,36	325,76	4.140,58
2021	329,97	429,80	404,82	374,72	387,82	98,50	83,50	729,01	753,36	462,45	459,88	365,11	4.449,25
2022	345,80	432,95	412,90	276,12	322,24	383,12	353,12	422,40	369,77	315,40	415,45		4.031,83

Índice de Incidencia = Nº de accidentes con baja en jornada de trabajo por cada 100,000 trabajadores afiliados a la Seguridad Social con las contingencias cubiertas (incluye autónomos)

Fuente: Instituto de Seguridad y Salud Laboral

- - - Inicio del Estado de Alarma por COVID-19. Real Decreto 463/2020 del 14 de Marzo de 2020
- Comienzo de la desescalada (fase 0) según el plan para la transición hacia la nueva normalidad publicado el 28 de abril de 2020
- - - Fin del Estado de Alarma. Real Decreto 555/2020, de 5 de Junio
- - - Inicio del Estado de Alarma. Real Decreto 926/2020 del 25 de Octubre de 2020
- - - Suspensión temporal de la apertura de establecimientos de hostelería y restauración en la CARM, Orden del 6 de Noviembre de 2020 de la Consejería de Salud.

EVOLUCIÓN MENSUAL DE LOS INDICES DE INCIDENCIA. SECTOR INDUSTRIA AÑOS 2020 - 2022

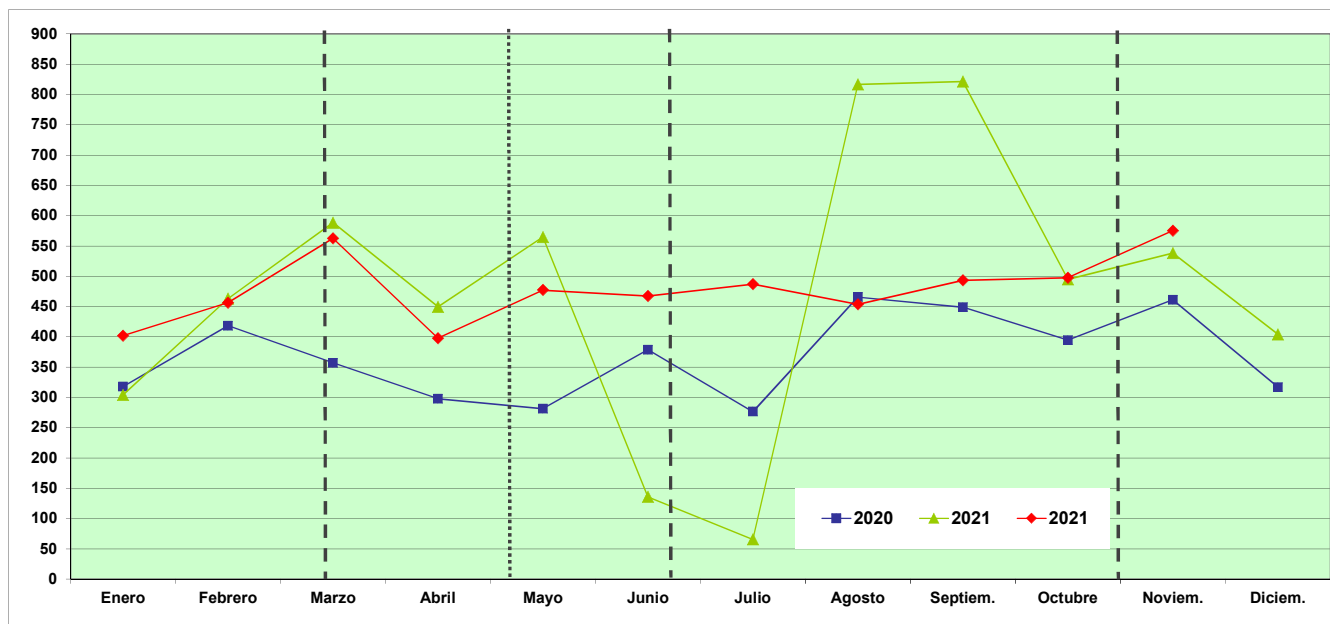

	Enero	Febrero	Marzo	Abril	Mayo	Junio	Julio	Agosto	Septiem.	Octubre	Noviem.	Diciem.	Ene-Nov.
2020	317,64	418,28	356,76	297,74	281,36	378,40	276,18	465,44	448,65	394,53	460,87	316,55	4.102,08
2021	303,91	463,15	588,23	449,15	564,60	135,60	65,42	816,62	821,42	494,88	538,14	403,76	5.243,57
2022	401,88	456,26	562,45	397,55	477,08	467,23	487,03	453,60	493,00	497,64	575,31		5.271,09

Índice de Incidencia = Nº de accidentes con baja en jornada de trabajo por cada 100,000 trabajadores afiliados a la Seguridad Social con las contingencias cubiertas (incluye autónomos)

Fuente: Instituto de Seguridad y Salud Laboral

- - - Inicio del Estado de Alarma por COVID-19. Real Decreto 463/2020 del 14 de Marzo de 2020
- Comienzo de la desescalada (fase 0) según el plan para la transición hacia la nueva normalidad publicado el 28 de abril de 2020
- - - Fin del Estado de Alarma. Real Decreto 555/2020, de 5 de Junio
- - - Inicio del Estado de Alarma. Real Decreto 926/2020 del 25 de Octubre de 2020
- - - Suspensión temporal de la apertura de establecimientos de hostelería y restauración en la CARM, Orden del 6 de Noviembre de 2020 de la Consejería de Salud.

EVOLUCIÓN MENSUAL DE LOS INDICES DE INCIDENCIA. SECTOR CONSTRUCCIÓN AÑOS 2020 - 2022

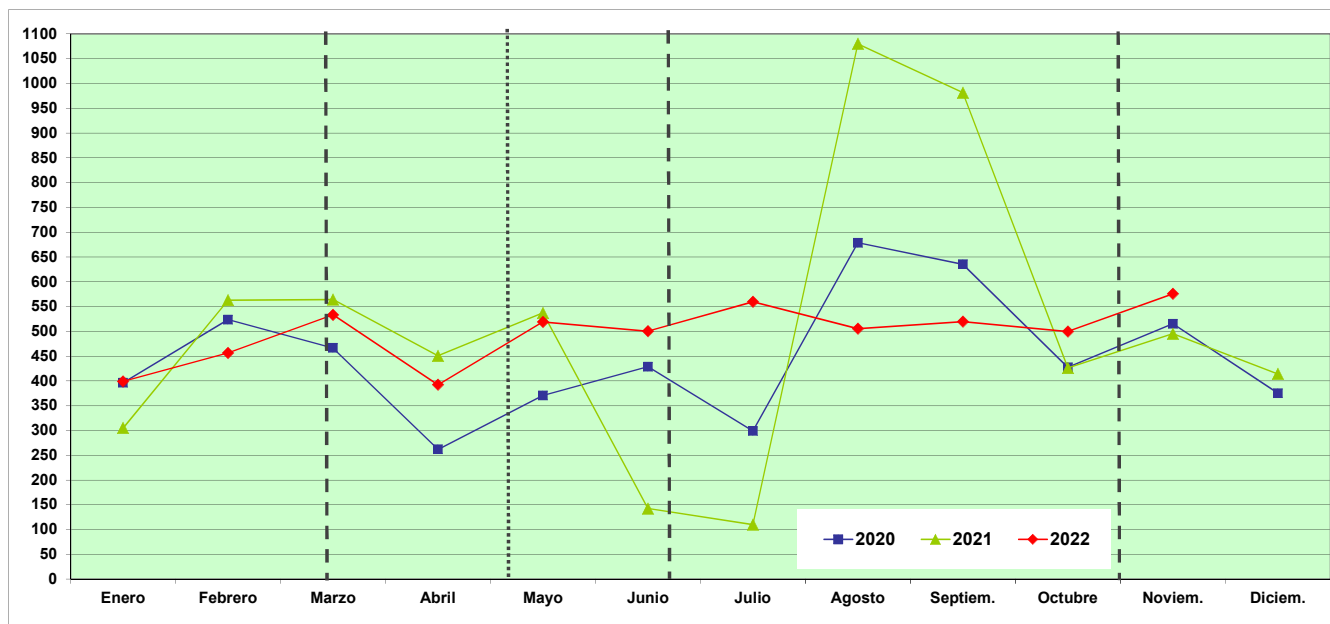

	Enero	Febrero	Marzo	Abril	Mayo	Junio	Julio	Agosto	Septiem.	Octubre	Noviem.	Diciem.	Ene-Nov.
2020	396,11	523,28	466,25	261,48	370,17	428,27	298,47	678,52	635,36	427,34	514,95	374,90	5.016,78
2021	305,17	562,96	564,07	450,44	537,08	142,36	109,82	1080,05	981,20	425,64	494,79	413,86	5.640,20
2022	398,74	456,21	533,10	391,99	518,89	500,18	559,71	505,48	519,58	499,58	575,52		5.465,60

Índice de Incidencia = Nº de accidentes con baja en jornada de trabajo por cada 100,000 trabajadores afiliados a la Seguridad Social con las contingencias cubiertas (incluye autónomos)

Fuente: Instituto de Seguridad y Salud Laboral

- - Inicio del Estado de Alarma por COVID-19. Real Decreto 463/2020 del 14 de Marzo de 2020
- Comienzo de la desescalada (fase 0) según el plan para la transición hacia la nueva normalidad publicado el 28 de abril de 2020
- - - Fin del Estado de Alarma. Real Decreto 555/2020, de 5 de Junio
- - - Inicio del Estado de Alarma. Real Decreto 926/2020 del 25 de Octubre de 2020
- - - Suspensión temporal de la apertura de establecimientos de hostelería y restauración en la CARM, Orden del 6 de Noviembre de 2020 de la Consejería de Salud.

EVOLUCIÓN MENSUAL DE LOS INDICES DE INCIDENCIA. SECTOR SERVICIOS AÑOS 2020 - 2022

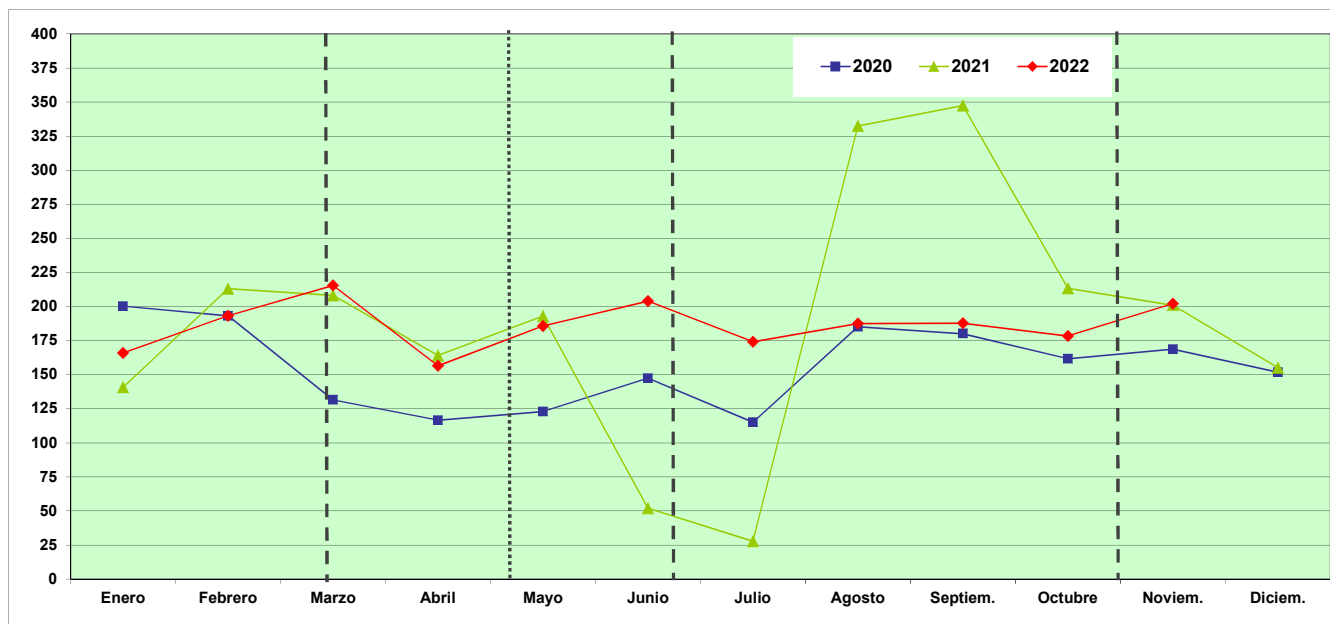

	Enero	Febrero	Marzo	Abril	Mayo	Junio	Julio	Agosto	Septiem.	Octubre	Noviem.	Diciem.	Ene-Nov.
2020	200,26	193,12	131,50	116,48	122,96	147,32	115,09	185,14	180,09	161,64	168,78	151,72	1.722,07
2021	140,70	213,04	208,24	163,97	192,92	52,02	27,69	332,38	347,48	213,41	201,00	155,16	2.081,20
2022	165,96	193,06	215,39	156,42	185,70	204,01	174,14	187,55	187,67	178,27	202,00		2.049,51

Índice de Incidencia = Nº de accidentes con baja en jornada de trabajo por cada 100,000 trabajadores afiliados a la Seguridad Social con las contingencias cubiertas (incluye autónomos)

Fuente: Instituto de Seguridad y Salud Laboral

- - - Inicio del Estado de Alarma por COVID-19. Real Decreto 463/2020 del 14 de Marzo de 2020
- Comienzo de la desescalada (fase 0) según el plan para la transición hacia la nueva normalidad publicado el 28 de abril de 2020
- - - Fin del Estado de Alarma. Real Decreto 555/2020, de 5 de Junio
- - - Inicio del Estado de Alarma. Real Decreto 926/2020 del 25 de Octubre de 2020
- - - Suspensión temporal de la apertura de establecimientos de hostelería y restauración en la CARM, Orden del 6 de Noviembre de 2020 de la Consejería de Salud.

SINIESTRALIDAD LABORAL Enfermedades Profesionales

Años 2020 - 2022

Año	Enero	Febrero	Marzo	Abril	Mayo	Junio	Julio	Agosto	Septiembre	Octubre	Noviembre	Diciembre	Ene-Nov.
2020	204	245	252	68	105	140	134	95	145	159	130	134	1.677
2021	140	180	241	193	220	201	133	117	154	157	209	180	1.945
2022	196	197	252	178	230	197	164	127	184	236	175		2.136

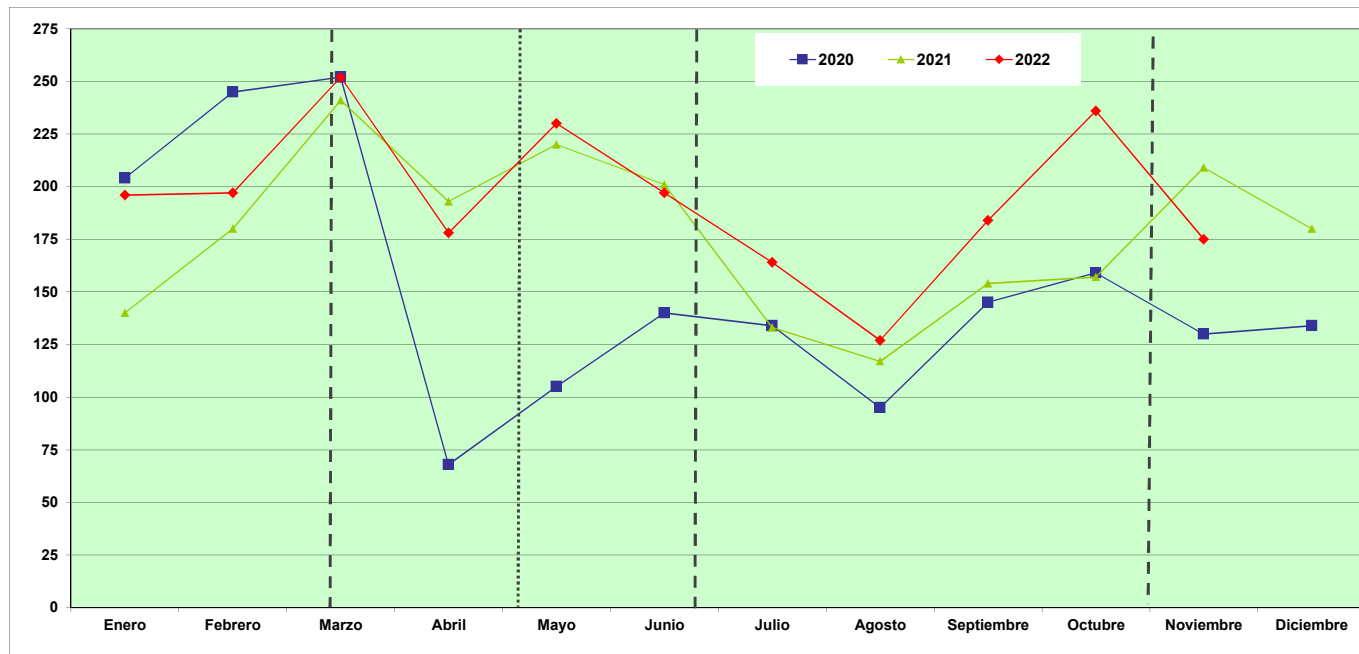

Fuente: Instituto de Seguridad y Salud Laboral

- - - Inicio del Estado de Alarma por COVID-19. Real Decreto 463/2020 del 14 de Marzo de 2020
- Comienzo de la desescalada (fase 0) según el plan para la transición hacia la nueva normalidad publicado el 28 de abril de 2020
- - - Fin del Estado de Alarma. Real Decreto 555/2020, de 5 de Junio
- . - Inicio del Estado de Alarma. Real Decreto 926/2020 del 25 de Octubre de 2020
- . - Suspensión temporal de la apertura de establecimientos de hostelería y restauración en la CARM, Orden del 6 de Noviembre de 2020 de la Consejería de Salud.

SINIESTRALIDAD LABORAL Enfermedades Profesionales por sectores

Año 2022

Sector	Enero	Febrero	Marzo	Abril	Mayo	Junio	Julio	Agosto	Septiembre	Octubre	Noviembre	Diciembre	Totales
Agricultura	30	30	30	22	24	23	25	23	21	22	20		270
Industria	64	60	82	73	98	69	64	45	53	89	61		758
Construcción	21	17	18	10	13	20	12	6	11	17	13		158
Servicios	81	90	122	73	95	85	63	53	99	108	81		950

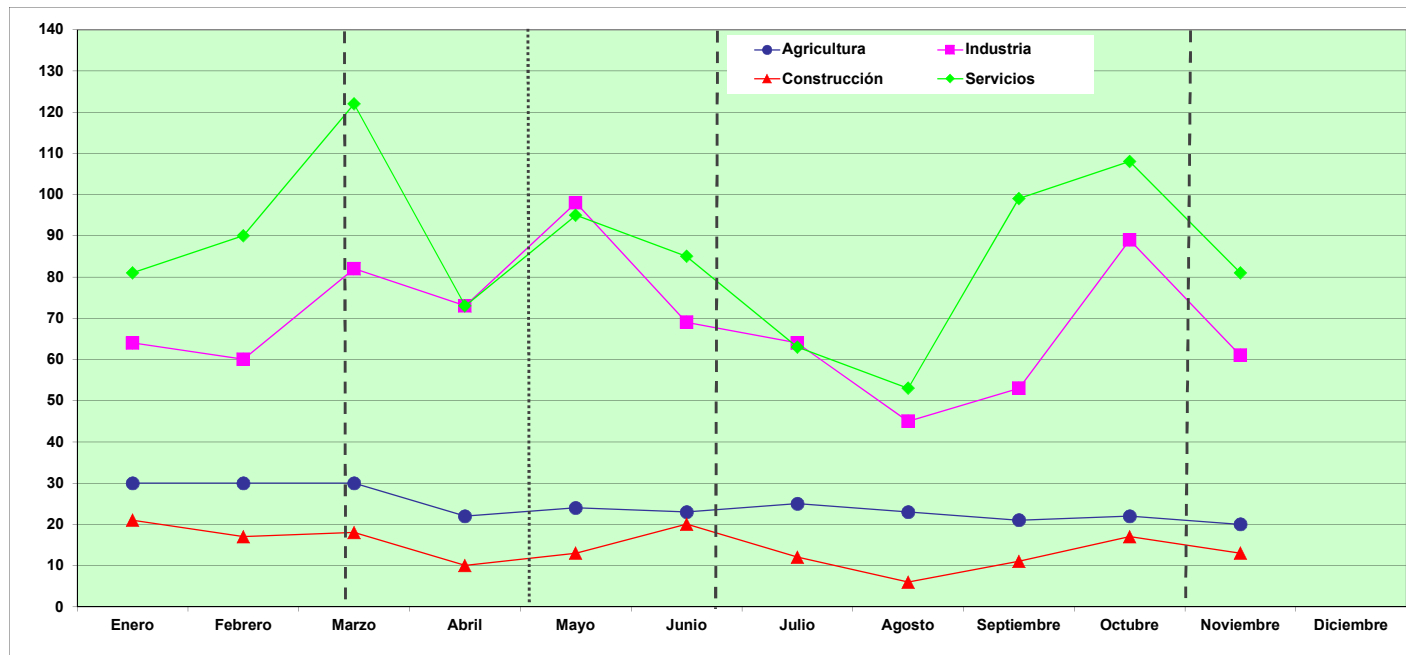

Fuente: Instituto de Seguridad y Salud Laboral

- - - Inicio del Estado de Alarma por COVID-19. Real Decreto 463/2020 del 14 de Marzo de 2020
- Comienzo de la desescalada (fase 0) según el plan para la transición hacia la nueva normalidad publicado el 28 de abril de 2020
- - - Fin del Estado de Alarma. Real Decreto 555/2020, de 5 de Junio
- - - Inicio del Estado de Alarma. Real Decreto 926/2020 del 25 de Octubre de 2020
- - - Suspensión temporal de la apertura de establecimientos de hostelería y restauración en la CARM, Orden del 6 de Noviembre de 2020 de la Consejería de Salud.