

Resumen estadístico de siniestralidad laboral (R.E.S.L.)

Avance de datos marzo 2022

NOTA ACLARATORIA

Debido a problemas informáticos en la web oficial de Delta entre junio y julio de 2021, la recepción de accidentes de este periodo se ha ido produciendo progresivamente en los meses siguientes. Los datos de Resl de los meses de junio, julio, agosto y septiembre de 2021 no son comparables con el resto de las series.

En la lectura y valoración de los datos contenidos en este informe se deben tener en cuenta los siguientes **cambios metodológicos**:

Con el objetivo de alinear la estadística de siniestralidad regional con la nacional y el estándar europeo, desde marzo de 2021 se considera como actividad económica (CNAE) la del centro de trabajo donde el trabajador estaba dado de alta en la Seguridad Social, en lugar de la que se ha venido utilizando en los últimos años, correspondiente a la actividad económica del centro en el que ocurrió el accidente. Este criterio se ha aplicado tanto a los datos relativos a 2021, como a los referidos a 2020 y 2019.

Desde enero de 2019 la cobertura de accidentes de trabajo y enfermedades profesionales es obligatoria para todos los trabajadores del Régimen Especial de Trabajadores Autónomos (RETA), en aplicación del Real Decreto-Ley 28/2018, de 28 de diciembre, para la revalorización de las pensiones públicas y otras medidas urgentes en materia social, laboral y de empleo. Antes de este año la cobertura era sola voluntaria.

Desde el avance del mes de enero de 2019, publicado en marzo del mismo año por el Ministerio de Trabajo, Migraciones y Seguridad Social (actualmente Ministerio de Trabajo y Economía Social), se modifica el concepto estadístico de accidente de trabajo mortal, de acuerdo con la definición usada por la ESAW (estadística de accidentes de trabajo de Eurostat) y la OIT (Organización Internacional del Trabajo) y la OIT (Organización Internacional del Trabajo). A efectos estadísticos se considera accidente mortal: “el que ocasiona la muerte de una víctima en el plazo de un año del mismo”, independientemente de su calificación inicial.

Accidentes de trabajo

Los datos relativos a accidentes de trabajo se basan en la información proveniente del sistema DELT@ del Ministerio de Trabajo y Economía Social. En este informe mensual se incluye la información relativa a los accidentes de trabajo recepcionados por la autoridad laboral en el mes correspondiente, frente a otras publicaciones que toman como referencia la fecha del accidente u otro aspecto relacionado con el mismo. Por otra parte, el Sistema DELT@ es un registro en constante evolución, en el que los datos de los accidentes y la calificación de los mismos puede variar por motivos tan diversos como una sentencia judicial o una variación en la consideración de la Mutua de Accidentes de Trabajo y Enfermedades Profesionales de la Seguridad Social. Por ese motivo, puede darse la circunstancia de que se produzcan cambios en el registro del Sistema DELT@ con posterioridad al volcado de datos de dicho sistema que se efectúa para la elaboración de este informe, por lo que una consulta del mismo en fecha posterior ofrecería valores distintos a los reflejados aquí.

Resumen Estadístico de Siniestralidad Laboral

En cuanto a los datos del Resumen Estadístico de Siniestralidad Laboral (R.E.S.L.) incluidos en el apartado correspondiente de este informe, se debe tener en cuenta que se trata de una publicación elaborada por la Subdirección General de Estadística del Ministerio de Trabajo y Economía Social, que además de basarse en datos de accidentes recepcionados en el sistema DELT@, tiene en consideración la relación de altas y fallecimientos (RAF) y demás fuentes. Por este motivo, es posible que se produzcan diferencias entre los datos ofrecidos por el sistema DELT@ y los reflejados en el R.E.S.L.

Enfermedades Profesionales

La fuente utilizada para la obtención de los datos relativos a las mismas es el sistema CEPROSS del Ministerio de Trabajo y Economía Social, utilizando como fecha de referencia aquella en que la enfermedad es comunicada y tiene entrada en el sistema de notificación.

Afiliados

Los datos relativos a los afiliados incluidos en este informe proceden de la Tesorería General de la Seguridad Social y MITES.

Desde marzo de 2020 los datos de siniestralidad contenidos en este informe han de ser analizados con precaución desde el punto de vista de su comparabilidad con años anteriores. Debiendo tener en cuenta lo siguiente: 1) El comienzo del **estado de alarma** (13/03/2020) para la gestión de la situación de crisis sanitaria ocasionada por el **COVID-19**, declarado desde el Real Decreto 463/2020, de 14 de marzo. 2) Comienzo de la desescalada (fase 0) (04/05/2020), según el plan para la transición hacia la nueva normalidad publicado el 28 de abril de 2020. 3) Fin del estado de alarma (21/06/2020), Real Decreto 555/2020, de 5 de junio. 3) Suspensión temporal de la apertura de establecimientos de hostelería y restauración en la Comunidad Autónoma de la Región de Murcia, a través de la orden de 6 de noviembre de 2020, de la Consejería de Salud, posterior a la declaración del **estado de alarma**, aprobado por Real Decreto 926/2020, de 25 de octubre.

RESUMEN ESTADISTICO DE LA SINIESTRALIDAD LABORAL (R.E.S.L.)

Marzo de 2022

ACCIDENTES EN JORNADA DE TRABAJO Y ENFERMEDADES PROFESIONALES SEGUN ACTIVIDAD ECONOMICA	Accidentes						EE. PP.		
	Sin baja	Leves	Graves	Mortales	Con baja	Totales	Sin baja	Con baja	Totales
No consta	-	-	-	-	-	-	-	-	-
01. Agricultura, ganadería, caza y servicios relacionados con las mismas	266	267	1	-	268	534	17	13	30
02. Silvicultura y explotación forestal	5	8	-	-	8	13	-	-	-
03. Pesca y acuicultura	2	7	-	-	7	9	-	-	-
Total Sector Agricultura	273	282	1	-	283	556	17	13	30
05. Extracción de antracita, hulla y lignito	-	-	-	-	-	-	-	-	-
06. Extracción de crudo de petróleo y gas natural	-	-	-	-	-	-	-	-	-
07. Extracción de minerales metálicos	-	-	-	-	-	-	-	-	-
08. Otras industrias extractivas	5	2	-	-	2	7	-	-	-
09. Actividades de apoyo a las industrias extractivas	-	-	-	-	-	-	-	-	-
10. Industria de la alimentación	115	210	1	-	211	326	28	23	51
11. Fabricación de bebidas	7	2	-	-	2	9	-	-	-
12. Industria del tabaco	-	-	-	-	-	-	-	-	-
13. Industria textil	2	4	-	-	4	6	1	-	1
14. Confección de prendas de vestir	2	-	-	-	-	2	-	-	-
15. Industria del cuero y del calzado	6	5	-	-	5	11	1	-	1
16. Industria de la madera y del corcho, excepto muebles; cestería y espartería	13	11	-	-	11	24	1	1	2
17. Industria del papel	8	5	-	-	5	13	-	-	-
18. Artes gráficas y reproducción de soportes grabados	3	7	-	-	7	10	-	2	2
19. Coquerías y refino de petróleo	18	-	-	-	-	18	-	-	-
20. Industria química	17	12	-	-	12	29	-	-	-
21. Fabricación de productos farmacéuticos	1	2	-	-	2	3	-	-	-
22. Fabricación de productos de caucho y plásticos	28	25	-	-	25	53	2	1	3
23. Fabricación de otros productos minerales no metálicos	18	15	-	-	15	33	1	1	2
24. Metalurgia; fabricación de productos de hierro, acero y ferroaleaciones	7	9	-	-	9	16	-	-	-
25. Fabricación de productos metálicos, excepto maquinaria y equipo	62	53	-	-	53	115	7	6	13
26. Fabricación de productos informáticos, electrónicos y ópticos	1	-	-	-	-	1	-	-	-
27. Fabricación de material y equipo eléctrico	8	1	-	-	1	9	1	-	1
28. Fabricación de maquinaria y equipo n.c.o.p.	22	22	-	-	22	44	1	-	1
29. Fabricación de vehículos de motor, remolques y semirremolques	3	2	-	-	2	5	-	-	-
30. Fabricación de otro material de transporte	2	4	-	-	4	6	-	-	-
31. Fabricación de muebles	49	36	-	-	36	85	4	1	5
32. Otras industrias manufactureras	4	3	-	-	3	7	-	-	-
33. Reparación e instalación de maquinaria y equipo	17	18	-	-	18	35	-	-	-
35. Suministro de energía eléctrica, gas, vapor y aire acondicionado	1	1	1	-	2	3	-	-	-
36. Captación, depuración y distribución de agua	4	3	-	-	3	7	-	-	-
37. Recogida y tratamiento de aguas residuales	3	-	-	-	-	3	-	-	-
38. Recogida, tratamiento y eliminación de residuos; valorización	7	5	-	-	5	12	-	-	-
39. Actividades de descontaminación y otros servicios de gestión de residuos	-	1	1	-	2	2	-	-	-
Total Sector Industria	433	458	3	-	461	894	47	35	82
41. Construcción de edificios	51	87	2	-	89	140	3	3	6
42. Ingeniería civil	10	9	-	-	9	19	-	1	1
43. Actividades de construcción especializada	119	111	2	-	113	232	9	2	11
Total Sector Construcción	180	207	4	-	211	391	12	6	18

RESUMEN ESTADISTICO DE LA SINIESTRALIDAD LABORAL (R.E.S.L.)

Marzo de 2022

ACCIDENTES EN JORNADA DE TRABAJO Y ENFERMEDADES PROFESIONALES SEGUN ACTIVIDAD ECONOMICA	Accidentes						EE. PP.		
	Sin baja	Leves	Graves	Mortales	Con baja	Totales	Sin baja	Con baja	Totales
45. Venta y reparación de vehículos de motor y motocicletas	52	40	-	-	40	92	2	-	2
46. Comercio al por mayor e intermediarios del comercio, excepto de vehículos de motor y motocicletas	125	107	-	1	108	233	10	1	11
47. Comercio al por menor, excepto de vehículos de motor y motocicletas	120	63	-	-	63	183	13	8	21
49. Transporte terrestre y por tubería	57	102	4	-	106	163	-	1	1
50. Transporte marítimo y por vías navegables interiores	1	2	-	-	2	3	-	-	-
51. Transporte aéreo	-	1	-	-	1	1	-	-	-
52. Almacenamiento y actividades anexas al transporte	5	3	-	-	3	8	-	-	-
53. Actividades postales y de correos	14	16	-	-	16	30	-	-	-
55. Servicios de alojamiento	8	5	-	-	5	13	1	1	2
56. Servicios de comidas y bebidas	66	78	-	-	78	144	14	11	25
58. Edición	-	-	-	-	-	-	-	-	-
59. Actividades cinematográficas, de vídeo y de programas de televisión, grabación de sonido y edición musical	-	-	-	-	-	-	-	-	-
60. Actividades de programación y emisión de radio y televisión	2	1	-	-	1	3	-	-	-
61. Telecomunicaciones	4	6	-	-	6	10	-	-	-
62. Programación, consultoría y otras actividades relacionadas con la informática	3	1	-	-	1	4	-	-	-
63. Servicios de información	-	-	-	-	-	-	-	-	-
64. Servicios financieros, excepto seguros y fondos de pensiones	2	-	-	-	-	2	-	-	-
65. Seguros, reaseguros y fondos de pensiones, excepto Seguridad Social obligatoria	-	-	-	-	-	-	-	-	-
66. Actividades auxiliares a los servicios financieros y a los seguros	-	-	-	-	-	-	-	-	-
68. Actividades inmobiliarias	1	-	-	-	-	1	-	-	-
69. Actividades jurídicas y de contabilidad	4	5	-	-	5	9	-	-	-
70. Actividades de las sedes centrales; actividades de consultoría de gestión empresarial	1	-	-	-	-	1	-	-	-
71. Servicios técnicos de arquitectura e ingeniería; ensayos y análisis técnicos	8	5	-	-	5	13	1	-	1
72. Investigación y desarrollo	1	2	-	-	2	3	-	-	-
73. Publicidad y estudios de mercado	2	2	-	-	2	4	-	-	-
74. Otras actividades profesionales, científicas y técnicas	1	5	-	-	5	6	-	-	-
75. Actividades veterinarias	1	2	-	-	2	3	-	-	-
77. Actividades de alquiler	9	6	-	-	6	15	-	-	-
78. Actividades relacionadas con el empleo	96	130	1	-	131	227	5	1	6
79. Actividades de agencias de viajes, operadores turísticos, servicios de reservas y actividades relacionadas con los mismos	-	-	-	-	-	-	1	-	1
80. Actividades de seguridad e investigación	12	8	-	-	8	20	-	-	-
81. Servicios a edificios y actividades de jardinería	43	43	1	-	44	87	6	9	15
82. Actividades administrativas de oficina y otras actividades auxiliares a las empresas	13	18	-	-	18	31	3	1	4
84. Administración Pública y defensa; Seguridad Social obligatoria	77	69	-	-	69	146	3	2	5
85. Educación	23	30	-	-	30	53	1	1	2
86. Actividades sanitarias	100	46	-	-	46	146	5	1	6
87. Asistencia en establecimientos residenciales	19	18	-	-	18	37	2	1	3
88. Actividades de servicios sociales sin alojamiento	18	22	-	-	22	40	-	1	1
90. Actividades de creación, artísticas y espectáculos	1	2	-	-	2	3	-	-	-
91. Actividades de bibliotecas, archivos, museos y otras actividades culturales	2	1	-	-	1	3	-	-	-
92. Actividades de juegos de azar y apuestas	-	3	-	-	3	3	-	-	-
93. Actividades deportivas, recreativas y de entretenimiento	17	15	-	-	15	32	1	1	2
94. Actividades asociativas	3	2	-	-	2	5	3	-	3
95. Reparación de ordenadores, efectos personales y artículos de uso doméstico	6	3	-	-	3	9	-	-	-
96. Otros servicios personales	8	7	-	-	7	15	6	3	9
97. Actividades de los hogares como empleadores de personal doméstico	2	6	-	-	6	8	1	1	2
99. Actividades de organizaciones y organismos extraterritoriales	-	-	-	-	-	-	-	-	-
Total Sector Servicios	927	875	6	1	882	1.809	78	44	122
TOTAL ACCIDENTES EN JORNADA DE TRABAJO	1.813	1.822	14	1	1.837	3.650			
TOTAL ACCIDENTES IN ITINERE		240	-	-	240	240			
TOTAL GENERAL	1.813	2.062	14	1	2.077	3.890	154	98	252
ACCIDENTES EN JORNADA DE TRABAJO Y ENFERMEDADES PROFESIONALES SEGUN ACTIVIDAD ECONOMICA	Accidentes						EE. PP.		
	Sin baja	Leves	Graves	Mortales	Con baja	Totales	Sin baja	Con baja	Totales

SINIESTRALIDAD LABORAL

Accidentes con Baja en Jornada de Trabajo por Sector y Gravedad - AÑO 2022

	AGRICULTURA				INDUSTRIA				CONSTRUCCION				SERVICIOS				TOTALES			
	Leves	Graves	Mortales	TOTALES	Leves	Graves	Mortales	TOTALES	Leves	Graves	Mortales	TOTALES	Leves	Graves	Mortales	TOTALES	Leves	Graves	Mortales	TOTALES
ENERO	223	2	-	225	322	3	1	326	153	4	-	157	671	4	4	679	1.369	13	5	1.387
FEBRERO	285	-	-	285	371	-	1	372	179	1	2	182	791	2	2	795	1.626	3	5	1.634
MARZO	282	1	-	283	458	3	-	461	207	4	-	211	875	6	1	882	1.822	14	1	1.837
ABRIL	-	-	-	-	-	-	-	-	-	-	-	-	-	-	-	-	-	-	-	-
MAYO	-	-	-	-	-	-	-	-	-	-	-	-	-	-	-	-	-	-	-	-
JUNIO	-	-	-	-	-	-	-	-	-	-	-	-	-	-	-	-	-	-	-	-
JULIO	-	-	-	-	-	-	-	-	-	-	-	-	-	-	-	-	-	-	-	-
AGOSTO	-	-	-	-	-	-	-	-	-	-	-	-	-	-	-	-	-	-	-	-
SEPTIEMBRE	-	-	-	-	-	-	-	-	-	-	-	-	-	-	-	-	-	-	-	-
OCTUBRE	-	-	-	-	-	-	-	-	-	-	-	-	-	-	-	-	-	-	-	-
NOVIEMBRE	-	-	-	-	-	-	-	-	-	-	-	-	-	-	-	-	-	-	-	-
DICIEMBRE	-	-	-	-	-	-	-	-	-	-	-	-	-	-	-	-	-	-	-	-
TOTALES	790	3	-	793	1.151	6	2	1.159	539	9	2	550	2.337	12	7	2.356	4.817	30	11	4.858

SINIESTRALIDAD LABORAL

Accidentes de trabajo con baja según sector de actividad y sexo. Año 2022

	AGRICULTURA				INDUSTRIA				CONSTRUCCIÓN				SERVICIOS				TOTALES			
	En jornada		In itinere		En jornada		In itinere		En jornada		In itinere		En jornada		In itinere		En jornada		In itinere	
	Hombre	Mujer	Hombre	Mujer	Hombre	Mujer	Hombre	Mujer	Hombre	Mujer	Hombre	Mujer	Hombre	Mujer	Hombre	Mujer	Hombre	Mujer	Hombre	Mujer
ENERO	166	59	17	10	251	75	18	7	156	1	4	1	437	242	47	68	1.010	377	86	86
FEBRERO	228	57	15	15	315	57	29	8	181	1	6	1	534	261	66	86	1.258	376	116	110
MARZO	198	85	21	8	383	78	26	15	210	1	16	1	566	316	65	88	1.357	480	128	112
ABRIL																	-	-	-	-
MAYO																	-	-	-	-
JUNIO																	-	-	-	-
JULIO																	-	-	-	-
AGOSTO																	-	-	-	-
SEPTIEMBRE																	-	-	-	-
OCTUBRE																	-	-	-	-
NOVIEMBRE																	-	-	-	-
DICIEMBRE																	-	-	-	-
TOTAL ANUAL	592	201	53	33	949	210	73	30	547	3	26	3	1.537	819	178	242	3.625	1.233	330	308

ACCIDENTES MORTALES

MARZO 2022

Entorno	Total	Forma	Número	Subforma						
				Tráfico	Infarto / Derrame	Caída de altura	Atrapa-miento	Vuelco de maquina	Caída de objetos	Otra subforma
En jornada de trabajo	1	Otra provincia	-							
		Tráfico	-							
		Pat. no traumática	-							
		Otras formas	1			1				
In itinere	0	Tráfico	-							
		Pat. no traumática	-							
Total accidentes mortales			1	-	-	-	1	-	-	-

ACUMULADO AÑO 2022

En jornada de trabajo	11	Otra provincia	2	1	-	-	1	-	-	-
		Tráfico	1	1	-	-	-	-	-	-
		Pat. no traumática	4	-	4	-	-	-	-	-
		Otras formas	4	-	-	2	2	-	-	-
In itinere	1	Tráfico	1	1	-	-	-	-	-	-
		Pat. no traumática	-	-	-	-	-	-	-	-
Total accidentes mortales			12	3	4	2	3	-	-	-

SINIESTRALIDAD LABORAL Accidentes y Enfermedades Profesionales

Periodo 2020 - 2022

	AÑO 2020					AÑO 2021					AÑO 2022				
	Accidentes			Enfermedades profesionales		Accidentes			Enfermedades profesionales		Accidentes			Enfermedades profesionales	
	En jornada		In itinere			En jornada		In itinere			En jornada		In itinere		
	sin baja	con baja	con baja	sin baja	con baja	sin baja	con baja	con baja	sin baja	con baja	sin baja	con baja	con baja	sin baja	con baja
ENERO	1.823	1.395	210	128	76	1.394	1.117	152	79	61	1.880	1.387	172	106	90
FEBRERO	1.961	1.543	220	139	106	1.516	1.706	210	106	74	2.330	1.634	226	103	94
MARZO	1.906	1.113	147	156	96	1.649	1.767	193	134	107	1.813	1.837	240	154	98
1º TRIMESTRE	5.690	4.051	577	423	278	4.559	4.590	555	319	242	6.023	4.858	638	363	282
ABRIL	951	938	112	32	36	1.888	1.468	174	111	82	-	-	-	-	-
MAYO	1.489	1.090	121	59	46	2.039	1.734	221	113	107	-	-	-	-	-
JUNIO	1.448	1.291	163	78	62	824	444	74	102	99	-	-	-	-	-
2º TRIMESTRE	3.888	3.319	396	169	144	4.751	3.646	469	326	288	-	-	-	-	-
1º SEMESTRE	9.578	7.370	973	592	422	9.310	8.236	1.024	645	530	6.023	4.858	638	363	282
JULIO	1.589	947	103	71	63	1.968	266	39	62	71	-	-	-	-	-
AGOSTO	1.783	1.612	205	49	46	2.773	2.811	385	56	61	-	-	-	-	-
SEPTIEMBRE	1.712	1.586	189	67	78	1.939	2.887	394	74	80	-	-	-	-	-
3º TRIMESTRE	5.084	4.145	497	187	187	6.680	5.964	818	192	212	-	-	-	-	-
OCTUBRE	1.751	1.387	192	77	82	1.927	1.748	248	91	66	-	-	-	-	-
NOVIEMBRE	1.943	1.484	172	69	61	2.250	1.763	242	113	96	-	-	-	-	-
DICIEMBRE	1.892	1.193	165	83	51	1.809	1.331	202	109	71	-	-	-	-	-
4º TRIMESTRE	5.586	4.064	529	229	194	5.986	4.842	692	313	233	-	-	-	-	-
2º SEMESTRE	10.670	8.209	1.026	416	381	12.666	10.806	1.510	505	445	-	-	-	-	-
TOTAL ANUAL	20.248	15.579	1.999	1.008	803	21.976	19.042	2.534	1.150	975	6.023	4.858	638	363	282

SINIESTRALIDAD LABORAL Accidentes por gravedad

Periodo 2020 - 2022

	AÑO 2020						AÑO 2021						AÑO 2022					
	En jornada			In itinere			En jornada			In itinere			En jornada			In itinere		
	Leves	Graves	Mortales	Leves	Graves	Mortales	Leves	Graves	Mortales	Leves	Graves	Mortales	Leves	Graves	Mortales	Leves	Graves	Mortales
ENERO	1.386	9	-	207	3	-	1.111	5	1	151	-	1	1.369	13	5	169	3	-
FEBRERO	1.536	6	1	219	1	-	1.697	9	-	207	2	1	1.626	3	5	220	5	1
MARZO	1.105	8	-	144	1	2	1.752	10	5	191	2	-	1.822	14	1	240	-	-
1º TRIMESTRE	4.027	23	1	570	5	2	4.560	24	6	549	4	2	4.817	30	11	629	8	1
ABRIL	934	3	1	110	2	-	1.458	9	1	172	1	1	-	-	-	-	-	-
MAYO	1.081	7	2	118	3	-	1.724	8	2	214	6	1	-	-	-	-	-	-
JUNIO	1.281	8	2	163	-	-	443	1	-	72	-	2	-	-	-	-	-	-
2º TRIMESTRE	3.296	18	5	391	5	-	3.625	18	3	458	7	4	-	-	-	-	-	0
1º SEMESTRE	7.323	41	6	961	10	2	8.185	42	9	1.007	11	6	4.817	30	11	629	8	1
JULIO	935	10	2	99	3	1	241	22	3	36	2	1	-	-	-	-	-	-
AGOSTO	1.606	3	3	204	1	-	2.805	3	3	385	-	-	-	-	-	-	-	-
SEPTIEMBRE	1.574	10	2	187	2	-	2.880	6	1	391	3	-	-	-	-	-	-	-
3º TRIMESTRE	4.115	23	7	490	6	1	5.926	31	7	812	5	1	-	-	-	-	-	0
OCTUBRE	1.376	11	-	185	6	1	1.740	8	-	247	1	-	-	-	-	-	-	-
NOVIEMBRE	1.476	7	1	168	4	-	1.755	6	2	237	4	1	-	-	-	-	-	-
DICIEMBRE	1.184	7	2	161	2	2	1.327	4	-	202	-	-	-	-	-	-	-	-
4º TRIMESTRE	4.036	25	3	514	12	3	4.822	18	2	686	5	1	-	-	-	-	-	-
2º SEMESTRE	8.151	48	10	1.004	18	4	10.748	49	9	1.498	10	2	-	-	-	-	-	-
TOTAL ANUAL	15.474	89	16	1.965	28	6	18.933	91	18	2.505	21	8	4.817	30	11	629	8	1

EVOLUCIÓN MENSUAL DE LOS INDICES DE INCIDENCIA. ACCIDENTES TOTALES CON BAJA EN JORNADA DE TRABAJO AÑOS 2020 - 2022

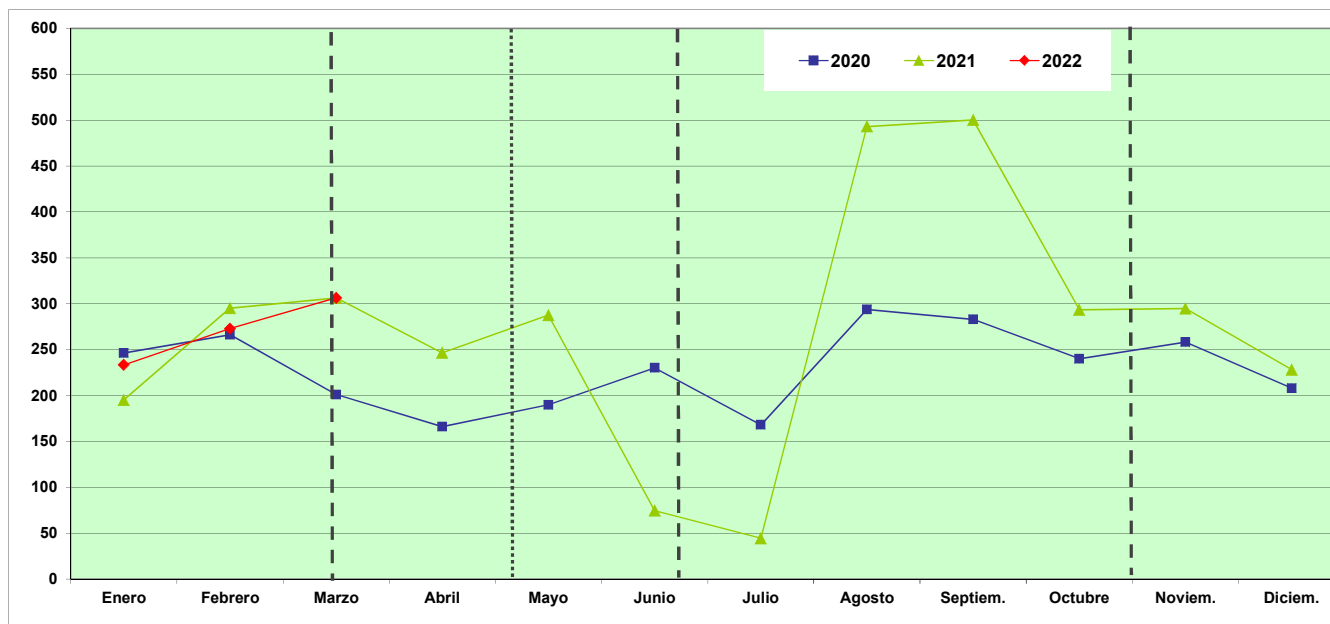

	Enero	Febrero	Marzo	Abril	Mayo	Junio	Julio	Agosto	Septiem.	Octubre	Noviem.	Diciem.	Ene-Mar.
2020	246,25	266,24	200,99	166,06	189,89	230,06	168,05	293,67	282,84	240,08	258,30	207,96	714,96
2021	195,11	295,25	306,29	246,51	287,42	74,52	44,44	493,11	500,25	293,40	294,89	228,25	797,24
2022	233,23	272,77	306,38										812,68

Índice de Incidencia = Nº de accidentes con baja en jornada de trabajo por cada 100,000 trabajadores afiliados a la Seguridad Social con las contingencias cubiertas (incluye autónomos)

Fuente: Instituto de Seguridad y Salud Laboral

- - Inicio del Estado de Alarma por COVID-19. Real Decreto 463/2020 del 14 de Marzo de 2020
- Comienzo de la desescalada (fase 0) según el plan para la transición hacia la nueva normalidad publicado el 28 de abril de 2020
- - - Fin del Estado de Alarma. Real Decreto 555/2020, de 5 de Junio
- - - Inicio del Estado de Alarma. Real Decreto 926/2020 del 25 de Octubre de 2020
- - - Suspensión temporal de la apertura de establecimientos de hostelería y restauración en la CARM, Orden del 6 de Noviembre de 2020 de la Consejería de Salud.

EVOLUCIÓN MENSUAL DE LOS INDICES DE INCIDENCIA. ACCIDENTES LEVES CON BAJA EN JORNADA DE TRABAJO AÑOS 2020 - 2022

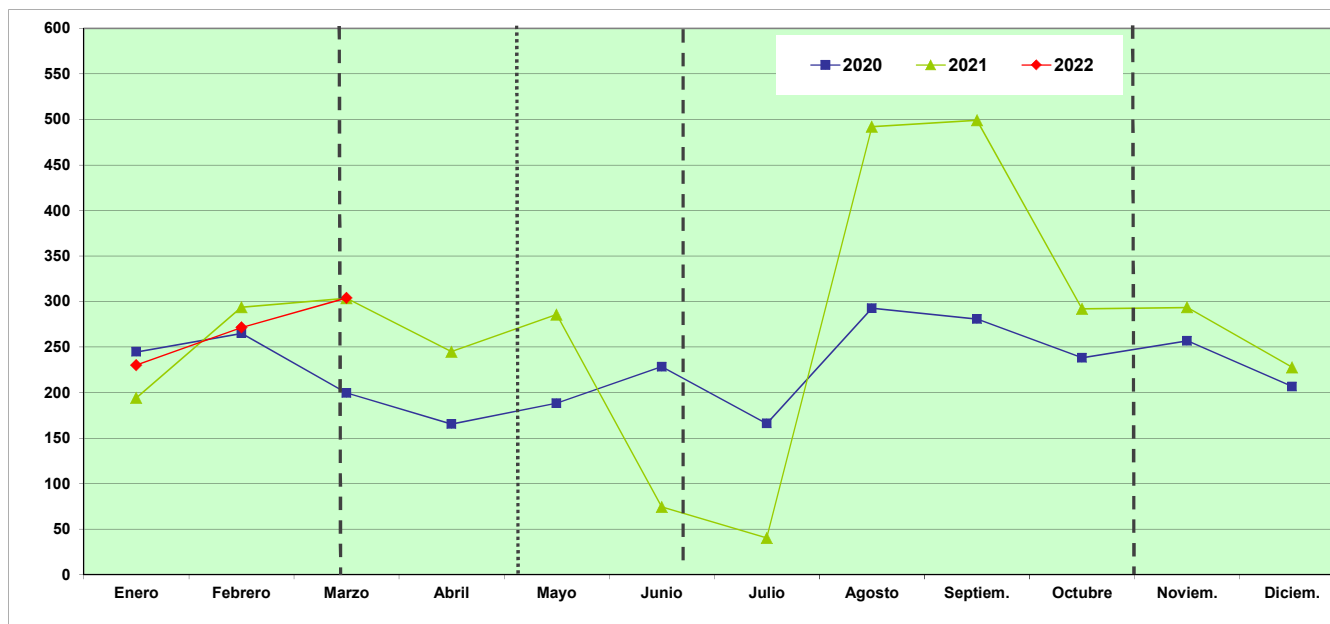

	Enero	Febrero	Marzo	Abril	Mayo	Junio	Julio	Agosto	Septiem.	Octubre	Noviem.	Diciem.	Ene-Mar.
2020	244,66	265,03	199,55	165,35	188,33	228,28	165,92	292,58	280,70	238,18	256,90	206,39	710,73
2021	194,06	293,69	303,69	244,83	285,76	74,35	40,26	492,05	499,04	292,06	293,55	227,56	792,03
2022	230,20	271,43	303,88										805,82

Índice de Incidencia = Nº de accidentes con baja en jornada de trabajo por cada 100,000 trabajadores afiliados a la Seguridad Social con las contingencias cubiertas (incluye autónomos)

Fuente: Instituto de Seguridad y Salud Laboral

- - - Inicio del Estado de Alarma por COVID-19. Real Decreto 463/2020 del 14 de Marzo de 2020
- Comienzo de la desescalada (fase 0) según el plan para la transición hacia la nueva normalidad publicado el 28 de abril de 2020
- - - Fin del Estado de Alarma. Real Decreto 555/2020, de 5 de Junio
- - - Inicio del Estado de Alarma. Real Decreto 926/2020 del 25 de Octubre de 2020
- - - Suspensión temporal de la apertura de establecimientos de hostelería y restauración en la CARM, Orden del 6 de Noviembre de 2020 de la Consejería de Salud.

EVOLUCIÓN MENSUAL DE LOS INDICES DE INCIDENCIA. ACCIDENTES GRAVES CON BAJA EN JORNADA DE TRABAJO AÑOS 2020 - 2022

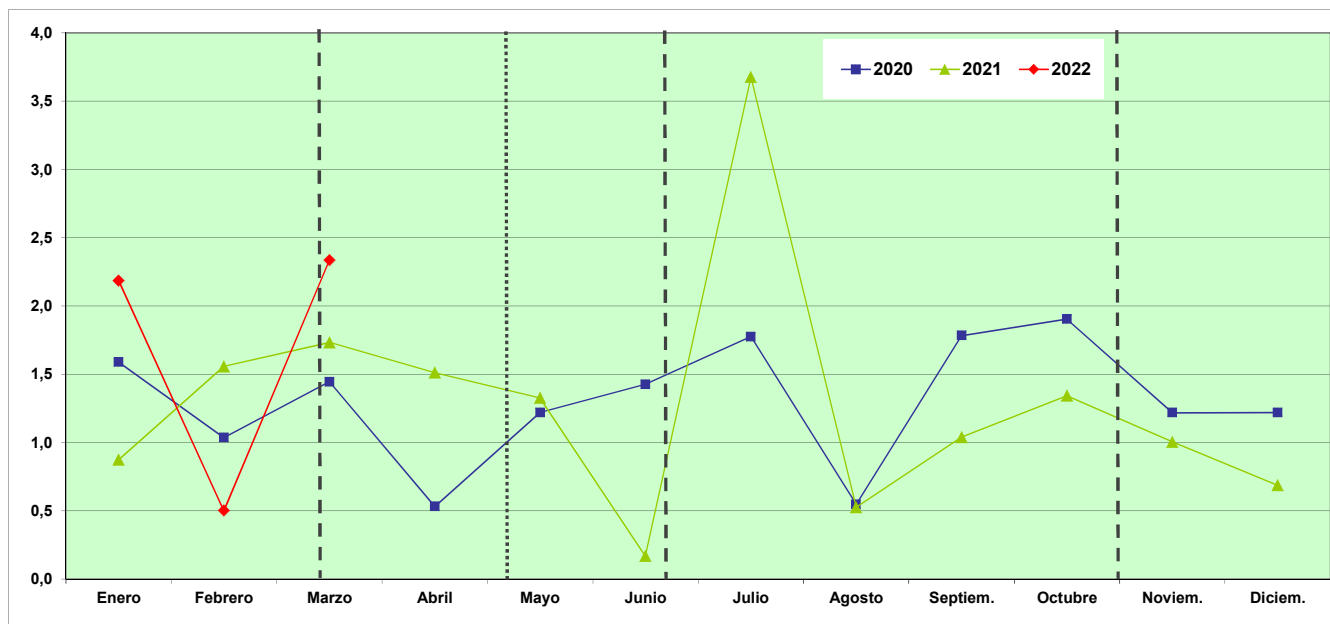

	Enero	Febrero	Marzo	Abril	Mayo	Junio	Julio	Agosto	Septiem.	Octubre	Noviem.	Diciem.	Ene-Mar.
2020	1,59	1,04	1,44	0,53	1,22	1,43	1,77	0,55	1,78	1,90	1,22	1,22	4,06
2021	0,87	1,56	1,73	1,51	1,33	0,17	3,68	0,53	1,04	1,34	1,00	0,69	4,17
2022	2,19	0,50	2,33										5,02

Indice de Incidencia = Nº de accidentes con baja en jornada de trabajo por cada 100,000 trabajadores afiliados a la Seguridad Social con las contingencias cubiertas (incluye autónomos)

Fuente: Instituto de Seguridad y Salud Laboral

- - Inicio del Estado de Alarma por COVID-19. Real Decreto 463/2020 del 14 de Marzo de 2020
- Comienzo de la desescalada (fase 0) según el plan para la transición hacia la nueva normalidad publicado el 28 de abril de 2020
- - Fin del Estado de Alarma. Real Decreto 555/2020, de 5 de Junio
- - Inicio del Estado de Alarma. Real Decreto 926/2020 del 25 de Octubre de 2020
- - Suspensión temporal de la apertura de establecimientos de hostelería y restauración en la CARM, Orden del 6 de Noviembre de 2020 de la Consejería de Salud.

EVOLUCIÓN MENSUAL DE LOS INDICES DE INCIDENCIA. ACCIDENTES MORTALES CON BAJA EN JORNADA DE TRABAJO AÑOS 2020 - 2022

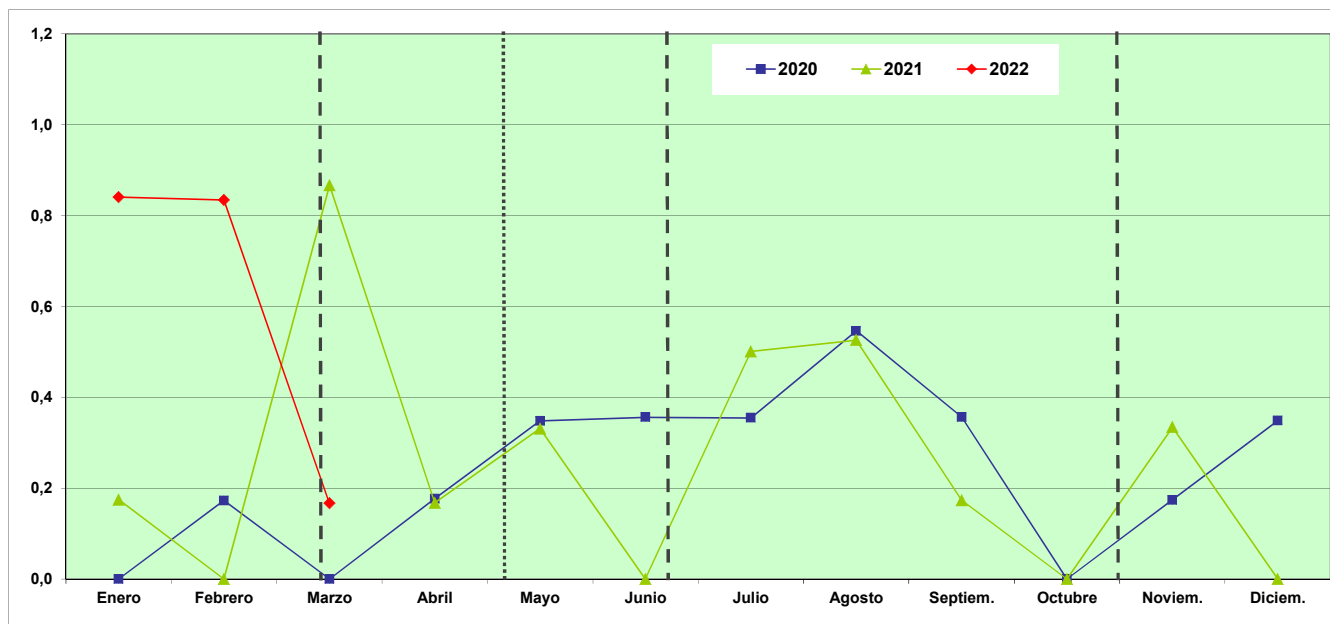

	Enero	Febrero	Marzo	Abril	Mayo	Junio	Julio	Agosto	Septiem.	Octubre	Noviem.	Diciem.	Ene-Mar.
2020	0,00	0,17	0,00	0,18	0,35	0,36	0,35	0,55	0,36	0,00	0,17	0,35	0,18
2021	0,17	0,00	0,87	0,17	0,33	0,00	0,50	0,53	0,17	0,00	0,33	0,00	1,04
2022	0,84	0,83	0,17										1,84

Índice de Incidencia = Nº de accidentes con baja en jornada de trabajo por cada 100,000 trabajadores afiliados a la Seguridad Social con las contingencias cubiertas (incluye autónomos)

Fuente: Instituto de Seguridad y Salud Laboral

- - Inicio del Estado de Alarma por COVID-19. Real Decreto 463/2020 del 14 de Marzo de 2020
- Comienzo de la desescalada (fase 0) según el plan para la transición hacia la nueva normalidad publicado el 28 de abril de 2020
- - Fin del Estado de Alarma. Real Decreto 555/2020, de 5 de Junio
- - Inicio del Estado de Alarma. Real Decreto 926/2020 del 25 de Octubre de 2020
- - Suspensión temporal de la apertura de establecimientos de hostelería y restauración en la CARM, Orden del 6 de Noviembre de 2020 de la Consejería de Salud.

EVOLUCIÓN MENSUAL DE LOS INDICES DE INCIDENCIA. SECTOR AGRICULTURA AÑOS 2020 - 2022

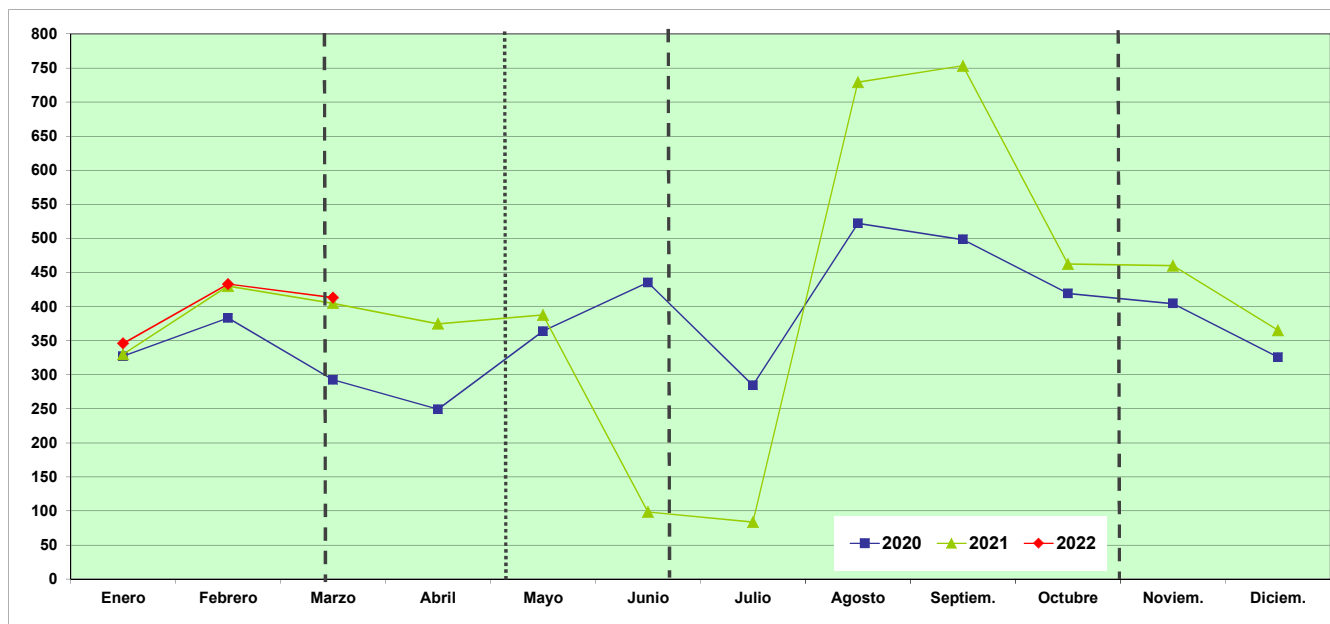

	Enero	Febrero	Marzo	Abril	Mayo	Junio	Julio	Agosto	Septiem.	Octubre	Noviem.	Diciem.	Ene-Mar.
2020	327,02	382,91	292,38	249,13	363,61	435,26	284,36	521,84	498,29	419,01	404,36	325,76	1.000,47
2021	329,97	429,80	404,82	374,72	387,82	98,50	83,50	729,01	753,36	462,45	459,88	365,11	1.166,95
2022	345,80	432,95	412,90										1.192,89

Indice de Incidencia = Nº de accidentes con baja en jornada de trabajo por cada 100,000 trabajadores afiliados a la Seguridad Social con las contingencias cubiertas (incluye autónomos)

Fuente: Instituto de Seguridad y Salud Laboral

- - - Inicio del Estado de Alarma por COVID-19. Real Decreto 463/2020 del 14 de Marzo de 2020
- Comienzo de la desescalada (fase 0) según el plan para la transición hacia la nueva normalidad publicado el 28 de abril de 2020
- - - Fin del Estado de Alarma. Real Decreto 555/2020, de 5 de Junio
- - - Inicio del Estado de Alarma. Real Decreto 926/2020 del 25 de Octubre de 2020
- - - Suspensión temporal de la apertura de establecimientos de hostelería y restauración en la CARM, Orden del 6 de Noviembre de 2020 de la Consejería de Salud.

EVOLUCIÓN MENSUAL DE LOS INDICES DE INCIDENCIA. SECTOR INDUSTRIA AÑOS 2020 - 2022

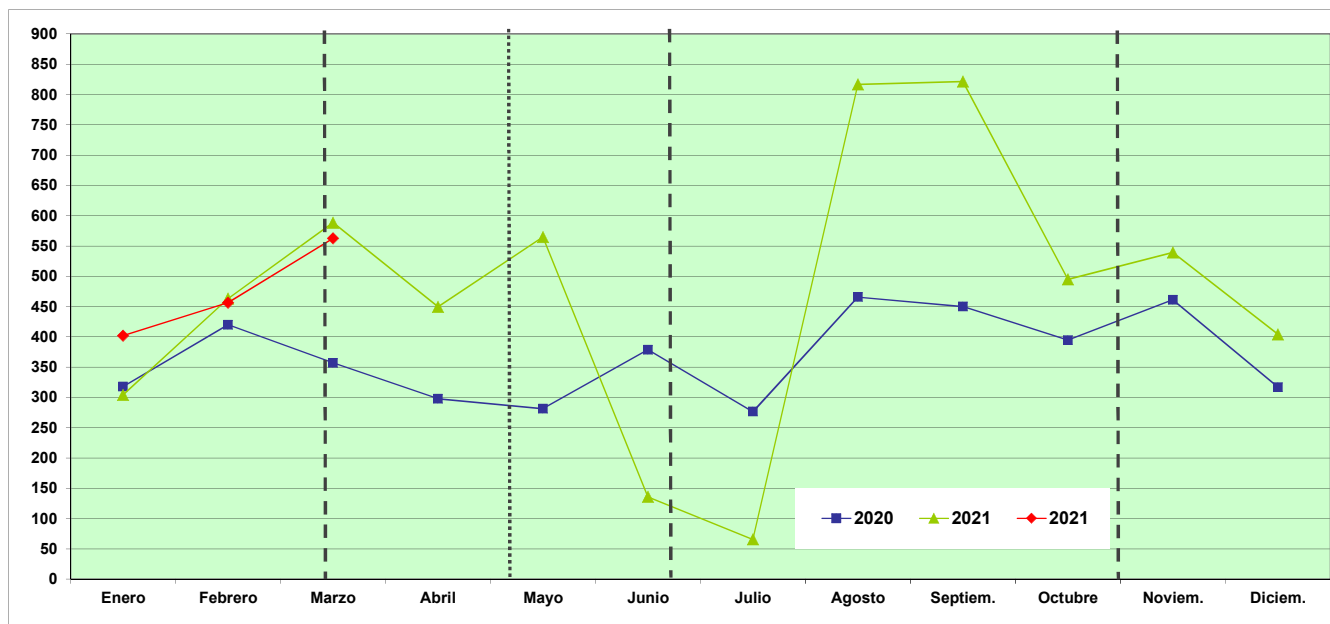

	Enero	Febrero	Marzo	Abril	Mayo	Junio	Julio	Agosto	Septiem.	Octubre	Noviem.	Diciem.	Ene-Mar.
2020	317,64	419,57	356,76	297,74	281,36	378,40	276,18	465,44	449,97	394,53	460,87	316,55	1.094,89
2021	303,91	463,15	588,23	449,15	564,60	135,60	65,42	816,62	821,42	494,88	539,36	403,76	1.355,99
2021	401,88	456,26	562,45										1.421,43

Índice de Incidencia = Nº de accidentes con baja en jornada de trabajo por cada 100,000 trabajadores afiliados a la Seguridad Social con las contingencias cubiertas (incluye autónomos)

Fuente: Instituto de Seguridad y Salud Laboral

- - - Inicio del Estado de Alarma por COVID-19. Real Decreto 463/2020 del 14 de Marzo de 2020
- Comienzo de la desescalada (fase 0) según el plan para la transición hacia la nueva normalidad publicado el 28 de abril de 2020
- - - Fin del Estado de Alarma. Real Decreto 555/2020, de 5 de Junio
- - - Inicio del Estado de Alarma. Real Decreto 926/2020 del 25 de Octubre de 2020
- - - Suspensión temporal de la apertura de establecimientos de hostelería y restauración en la CARM, Orden del 6 de Noviembre de 2020 de la Consejería de Salud.

EVOLUCIÓN MENSUAL DE LOS INDICES DE INCIDENCIA. SECTOR CONSTRUCCIÓN AÑOS 2020 - 2022

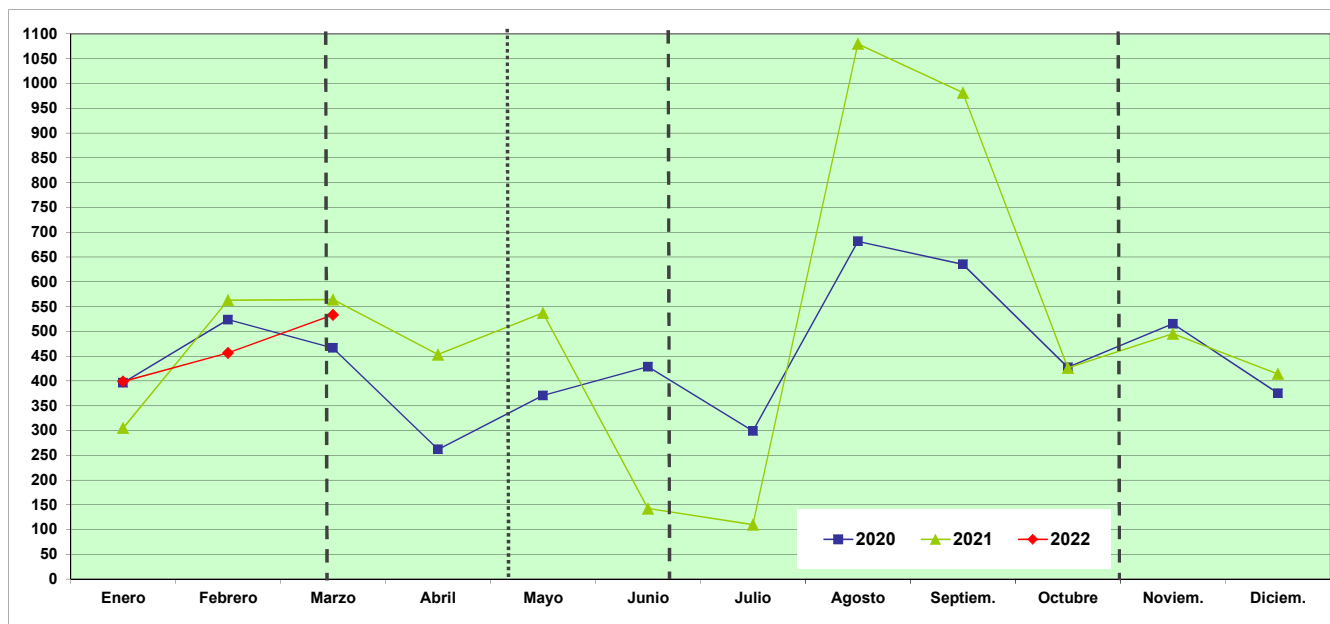

	Enero	Febrero	Marzo	Abril	Mayo	Junio	Julio	Agosto	Septiem.	Octubre	Noviem.	Diciem.	Ene-Mar.
2020	396,11	523,28	466,25	261,48	370,17	428,27	298,47	681,26	635,36	427,34	514,95	374,90	1.386,41
2021	305,17	562,96	564,07	453,01	537,08	142,36	109,82	1080,05	981,20	425,64	494,79	413,86	1.434,03
2022	398,74	456,21	533,10										1.388,33

Indice de Incidencia = Nº de accidentes con baja en jornada de trabajo por cada 100,000 trabajadores afiliados a la Seguridad Social con las contingencias cubiertas (incluye autónomos)

Fuente: Instituto de Seguridad y Salud Laboral

- - Inicio del Estado de Alarma por COVID-19. Real Decreto 463/2020 del 14 de Marzo de 2020
- Comienzo de la desescalada (fase 0) según el plan para la transición hacia la nueva normalidad publicado el 28 de abril de 2020
- - - Fin del Estado de Alarma. Real Decreto 555/2020, de 5 de Junio
- - - Inicio del Estado de Alarma. Real Decreto 926/2020 del 25 de Octubre de 2020
- - - Suspensión temporal de la apertura de establecimientos de hostelería y restauración en la CARM, Orden del 6 de Noviembre de 2020 de la Consejería de Salud.

EVOLUCIÓN MENSUAL DE LOS INDICES DE INCIDENCIA. SECTOR SERVICIOS AÑOS 2020 - 2022

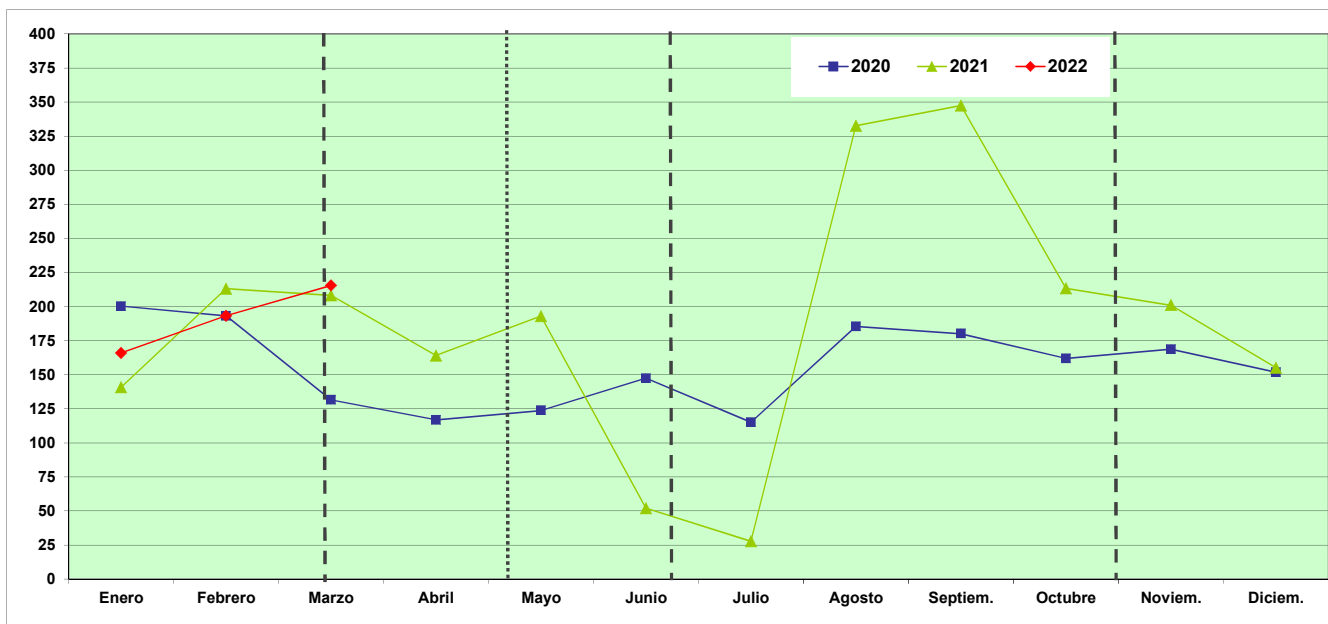

	Enero	Febrero	Marzo	Abril	Mayo	Junio	Julio	Agosto	Septiem.	Octubre	Noviem.	Diciem.	Ene-Mar.
2020	200,26	193,12	131,50	116,74	123,73	147,32	115,09	185,40	180,09	161,90	168,78	151,72	525,47
2021	140,70	213,04	208,24	163,97	192,92	52,02	27,69	332,64	347,48	213,41	201,00	155,16	562,11
2022	165,96	193,06	215,39										574,44

Indice de Incidencia = Nº de accidentes con baja en jornada de trabajo por cada 100,000 trabajadores afiliados a la Seguridad Social con las contingencias cubiertas (incluye autónomos)

Fuente: Instituto de Seguridad y Salud Laboral

- - - Inicio del Estado de Alarma por COVID-19. Real Decreto 463/2020 del 14 de Marzo de 2020
- Comienzo de la desescalada (fase 0) según el plan para la transición hacia la nueva normalidad publicado el 28 de abril de 2020
- - - Fin del Estado de Alarma. Real Decreto 555/2020, de 5 de Junio
- - - Inicio del Estado de Alarma. Real Decreto 926/2020 del 25 de Octubre de 2020
- - - Suspensión temporal de la apertura de establecimientos de hostelería y restauración en la CARM, Orden del 6 de Noviembre de 2020 de la Consejería de Salud.

SINIESTRALIDAD LABORAL Enfermedades Profesionales

Años 2020 - 2022

Año	Enero	Febrero	Marzo	Abril	Mayo	Junio	Julio	Agosto	Septiembre	Octubre	Noviembre	Diciembre	Ene-Mar.
2020	204	245	252	68	105	140	134	95	145	159	130	134	701
2021	140	180	241	193	220	201	133	117	154	157	209	180	561
2022	196	197	252										645

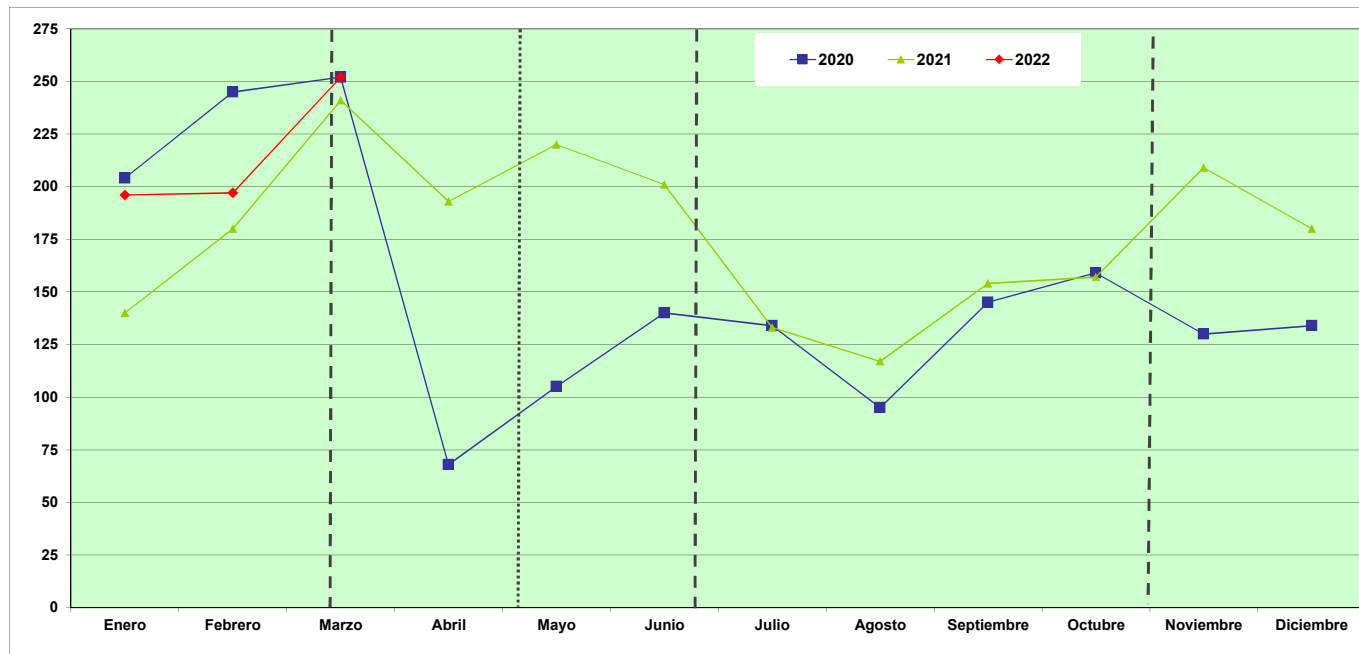

Fuente: Instituto de Seguridad y Salud Laboral

- - - Inicio del Estado de Alarma por COVID-19. Real Decreto 463/2020 del 14 de Marzo de 2020
- Comienzo de la desescalada (fase 0) según el plan para la transición hacia la nueva normalidad publicado el 28 de abril de 2020
- - - Fin del Estado de Alarma. Real Decreto 555/2020, de 5 de Junio
- - - Inicio del Estado de Alarma. Real Decreto 926/2020 del 25 de Octubre de 2020
- - - Suspensión temporal de la apertura de establecimientos de hostelería y restauración en la CARM, Orden del 6 de Noviembre de 2020 de la Consejería de Salud.

SINIESTRALIDAD LABORAL Enfermedades Profesionales por sectores

Año 2022

Sector	Enero	Febrero	Marzo	Abril	Mayo	Junio	Julio	Agosto	Septiembre	Octubre	Noviembre	Diciembre	Totales
Agricultura	30	30	30										90
Industria	64	60	82										206
Construcción	21	17	18										56
Servicios	81	90	122										293

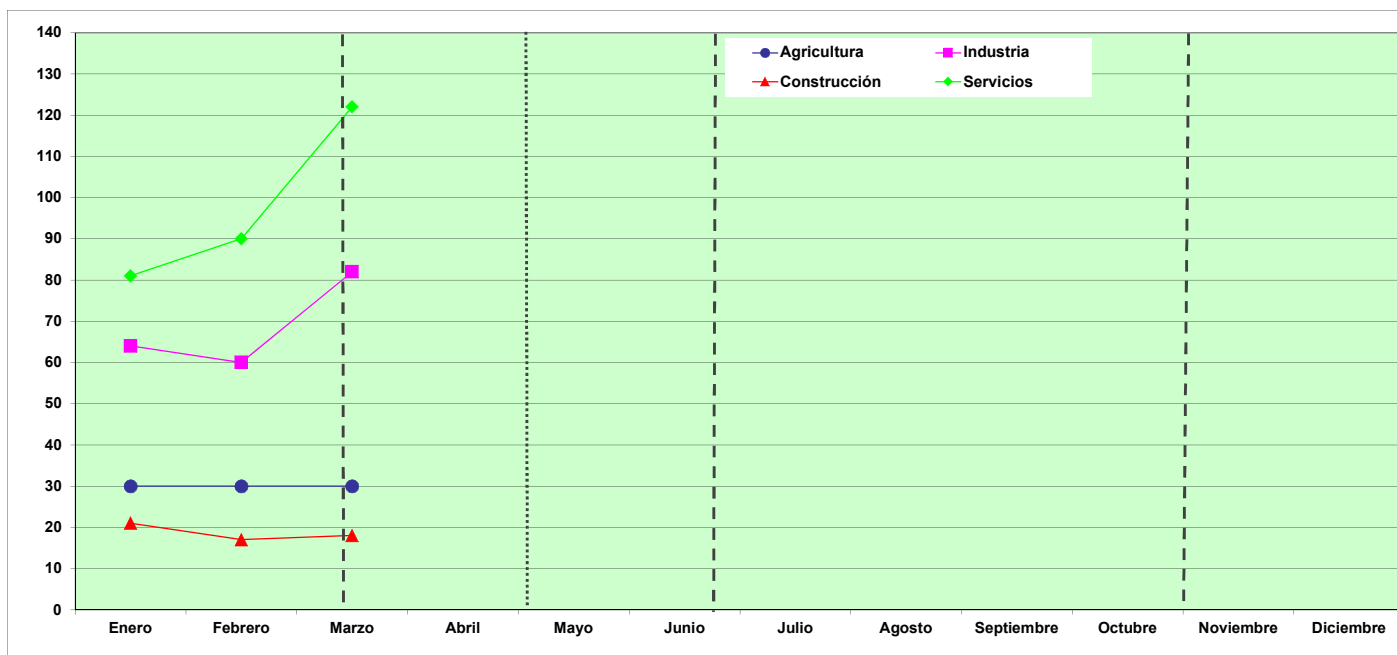

Fuente: Instituto de Seguridad y Salud Laboral

- - - Inicio del Estado de Alarma por COVID-19. Real Decreto 463/2020 del 14 de Marzo de 2020
- Comienzo de la desescalada (fase 0) según el plan para la transición hacia la nueva normalidad publicado el 28 de abril de 2020
- - - Fin del Estado de Alarma. Real Decreto 555/2020, de 5 de Junio
- - - Inicio del Estado de Alarma. Real Decreto 926/2020 del 25 de Octubre de 2020
- - - Suspensión temporal de la apertura de establecimientos de hostelería y restauración en la CARM, Orden del 6 de Noviembre de 2020 de la Consejería de Salud.