

# ***Resumen estadístico de siniestralidad laboral (R.E.S.L.)***

***Avance de datos enero 2021***

## **NOTA ACLARATORIA**

Los cambios introducidos recientemente en lo que respecta a la consideración de los accidentes mortales y a la cobertura específica de accidentes de trabajo a todos los trabajadores autónomos tienen una incidencia importante en los datos que se reflejan en este informe, de ahí que cuando se trate de realizar una valoración de los contenidos del mismo deban tenerse muy en cuenta estas modificaciones, al igual que cuando se pretenda hacer una comparativa con años anteriores.

En este sentido debe tomarse en consideración que el Ministerio de Trabajo, Migraciones y Seguridad Social ha modificado el concepto estadístico de accidente de trabajo mortal a partir de los datos de avance del mes de enero de 2019, publicados en marzo, modificando la definición de accidente mortal y dando tal consideración al “que ocasiona la muerte de una víctima en el plazo de un año del mismo”, independientemente de su calificación inicial. Este cambio, que amplía significativamente el plazo en que el accidente mortal es considerado como tal, puede incidir directamente en el incremento de los valores que se registren en la relación de accidentes mortales.

Por otra parte, con la entrada en vigor el 1 de enero de 2019 del Real Decreto-ley 28/2018, de 28 de diciembre, para la revalorización de las pensiones públicas y otras medidas urgentes en materia social, laboral y de empleo, la cobertura específica de accidentes de trabajo se ha ampliado a la totalidad de los trabajadores inscritos en el Régimen Especial de Trabajadores Autónomos (RETA), lo que supone un incremento significativo en el número de trabajadores a considerar a efectos estadísticos, lo que incidirá notablemente en los valores reflejados.

### **Accidentes de trabajo**

Para poder hacer una correcta interpretación de los datos contenidos en este informe, debe tenerse en cuenta que los datos relativos a accidentes de trabajo se basan en información proveniente del sistema DELT@ del Ministerio de Trabajo, Migraciones y Seguridad Social. Se incluye en este informe mensual la información relativa a los accidentes de trabajo recepcionados por la autoridad laboral en el mes, siendo éste un aspecto importante a tener en cuenta frente a otras publicaciones que toman como referencia la fecha del accidente u otro aspecto relacionado con el mismo. Por otra parte, conviene recordar que el Sistema DELT@ es un registro en constante evolución, en el que los datos de los accidentes y la calificación de los mismos puede variar por motivos tan diversos como una sentencia judicial o una variación en la consideración de la Mutua de Accidentes de Trabajo y Enfermedades Profesionales de la Seguridad Social. Por ese motivo, puede darse la circunstancia de que se produzcan cambios en el registro del Sistema DELT@ con posterioridad al volcado de datos de dicho sistema que se efectúa para la elaboración de este informe, por lo que una consulta del mismo en fecha posterior ofrecería valores distintos a los reflejados aquí.

### **Resumen Estadístico de Siniestralidad Laboral**

En cuanto a los datos del Resumen Estadístico de Siniestralidad Laboral (R.E.S.L.) incluidos en el apartado correspondiente de este informe, se debe tener en cuenta que se trata de una publicación elaborada por la Subdirección General de Estadística del Ministerio de Trabajo, Migraciones y Seguridad Social, que además de basarse en datos de accidentes recepcionados en el sistema DELT@, tiene en consideración la relación de altas y fallecimientos (RAF) y demás fuentes. Por este motivo, es posible que se produzcan diferencias entre los datos ofrecidos por el sistema DELT@ y los reflejados en el R.E.S.L.

### **Enfermedades Profesionales**

En lo que respecta a las Enfermedades Profesionales, la fuente utilizada para la obtención de los datos que se presentan en este informe es el sistema CEPROSS del Ministerio de Trabajo, Migraciones y Seguridad Social, utilizando como fecha de referencia aquella en que la enfermedad es comunicada y tiene entrada en el sistema de notificación.

### **Afiliados**

Finalmente, los datos relativos a los afiliados incluidos en este informe proceden de la Tesorería General de la Seguridad Social y MTMSS.

## Desde marzo de 2020 los datos de siniestralidad contenidos en este informe han de ser tenidos en cuenta con precaución desde el punto de vista de su comparabilidad con años anteriores. Debiendo tener en cuenta lo siguiente: 1) El comienzo del **estado de alarma** (13/03/2020) para la gestión de la situación de crisis sanitaria ocasionada por el **COVID-19**, declarado desde el Real Decreto 463/2020, de 14 de marzo; 2) Comienzo de la desescalada (fase 0) (04/05/2020) según el plan para la transición hacia la nueva normalidad publicado el 28 de abril de 2020; 3) Fin del Estado de Alarma. (21/06/2020) Real Decreto 555/2020, de 5 de junio.

## RESUMEN ESTADISTICO DE LA SINIESTRALIDAD LABORAL (R.E.S.L.)

Enero de 2021

ACCIDENTES EN JORNADA DE TRABAJO Y ENFERMEDADES PROFESIONALES SEGUN ACTIVIDAD ECONOMICA	Accidentes						EE. PP.		
	Sin baja	Leves	Graves	Mortales	Con baja	Totales	Sin baja	Con baja	Totales
No consta	-	-	-	-	-	-	-	-	-
01. Agricultura, ganadería, caza y servicios relacionados con las mismas	231	253	-	-	253	484	10	8	18
02. Silvicultura y explotación forestal	1	-	-	-	-	1	-	-	-
03. Pesca y acuicultura	4	3	-	-	3	7	-	-	-
<b>Total Sector Agricultura</b>	<b>236</b>	<b>256</b>	<b>-</b>	<b>-</b>	<b>256</b>	<b>492</b>	<b>10</b>	<b>8</b>	<b>18</b>
05. Extracción de antracita, hulla y lignito	-	-	-	-	-	-	-	-	-
06. Extracción de crudo de petróleo y gas natural	-	-	-	-	-	-	-	-	-
07. Extracción de minerales metálicos	-	-	-	-	-	-	-	-	-
08. Otras industrias extractivas	2	2	-	-	2	4	-	-	-
09. Actividades de apoyo a las industrias extractivas	-	-	-	-	-	-	-	-	-
10. Industria de la alimentación	80	119	-	-	119	199	23	17	40
11. Fabricación de bebidas	3	4	-	-	4	7	-	-	-
12. Industria del tabaco	-	-	-	-	-	-	-	-	-
13. Industria textil	2	-	-	-	-	2	-	-	-
14. Confección de prendas de vestir	1	1	-	-	1	2	1	-	1
15. Industria del cuero y del calzado	1	1	-	-	1	2	-	-	-
16. Industria de la madera y del corcho, excepto muebles; cestería y espartería	13	12	-	-	12	25	-	-	-
17. Industria del papel	3	5	-	-	5	8	-	-	-
18. Artes gráficas y reproducción de soportes grabados	3	3	-	-	3	6	-	-	-
19. Coquerías y refino de petróleo	-	-	-	-	-	-	-	-	-
20. Industria química	14	6	-	-	6	20	-	-	-
21. Fabricación de productos farmacéuticos	-	-	-	-	-	-	-	-	-
22. Fabricación de productos de caucho y plásticos	29	16	-	-	16	45	2	1	3
23. Fabricación de otros productos minerales no metálicos	12	5	-	-	5	17	-	-	-
24. Metalurgia; fabricación de productos de hierro, acero y ferroaleaciones	7	2	-	-	2	9	-	-	-
25. Fabricación de productos metálicos, excepto maquinaria y equipo	63	26	-	-	26	89	2	-	2
26. Fabricación de productos informáticos, electrónicos y ópticos	-	-	-	-	-	-	-	-	-
27. Fabricación de material y equipo eléctrico	6	2	-	-	2	8	-	-	-
28. Fabricación de maquinaria y equipo n.c.o.p.	21	9	-	-	9	30	-	2	2
29. Fabricación de vehículos de motor, remolques y semirremolques	1	2	-	-	2	3	-	-	-
30. Fabricación de otro material de transporte	-	3	-	-	3	3	1	-	1
31. Fabricación de muebles	34	6	-	-	6	40	2	1	3
32. Otras industrias manufactureras	5	6	-	-	6	11	1	-	1
33. Reparación e instalación de maquinaria y equipo	21	13	-	-	13	34	1	-	1
35. Suministro de energía eléctrica, gas, vapor y aire acondicionado	-	-	-	-	-	-	-	-	-
36. Captación, depuración y distribución de agua	3	2	-	-	2	5	-	-	-
37. Recogida y tratamiento de aguas residuales	1	-	-	-	-	1	-	-	-
38. Recogida, tratamiento y eliminación de residuos; valorización	7	11	-	-	11	18	-	-	-
39. Actividades de descontaminación y otros servicios de gestión de residuos	-	-	-	-	-	-	-	-	-
<b>Total Sector Industria</b>	<b>332</b>	<b>256</b>	<b>-</b>	<b>-</b>	<b>256</b>	<b>588</b>	<b>33</b>	<b>21</b>	<b>54</b>
41. Construcción de edificios	51	52	-	-	52	103	3	1	4
42. Ingeniería civil	4	5	-	1	6	10	-	-	-
43. Actividades de construcción especializada	107	56	2	-	58	165	3	1	4
<b>Total Sector Construcción</b>	<b>162</b>	<b>113</b>	<b>2</b>	<b>1</b>	<b>116</b>	<b>278</b>	<b>6</b>	<b>2</b>	<b>8</b>

## RESUMEN ESTADISTICO DE LA SINIESTRALIDAD LABORAL (R.E.S.L.)

Enero de 2021

ACCIDENTES EN JORNADA DE TRABAJO Y ENFERMEDADES PROFESIONALES SEGUN ACTIVIDAD ECONOMICA	Accidentes						EE. PP.		
	Sin baja	Leves	Graves	Mortales	Con baja	Totales	Sin baja	Con baja	Totales
45. Venta y reparación de vehículos de motor y motocicletas	35	23	-	-	23	58	-	-	-
46. Comercio al por mayor e intermediarios del comercio, excepto de vehículos de motor y motocicletas	104	86	2	-	88	192	6	6	12
47. Comercio al por menor, excepto de vehículos de motor y motocicletas	142	52	-	-	52	194	11	-	11
49. Transporte terrestre y por tubería	44	63	-	-	63	107	-	-	-
50. Transporte marítimo y por vías navegables interiores	-	1	-	-	1	1	-	-	-
51. Transporte aéreo	-	-	-	-	-	-	-	-	-
52. Almacenamiento y actividades anexas al transporte	7	3	-	-	3	10	-	-	-
53. Actividades postales y de correos	9	11	-	-	11	20	-	-	-
55. Servicios de alojamiento	1	1	-	-	1	2	-	-	-
56. Servicios de comidas y bebidas	53	61	1	-	62	115	3	6	9
58. Edición	1	-	-	-	-	1	-	-	-
59. Actividades cinematográficas, de vídeo y de programas de televisión, grabación de sonido y edición musical	1	-	-	-	-	1	-	-	-
60. Actividades de programación y emisión de radio y televisión	2	-	-	-	-	2	-	-	-
61. Telecomunicaciones	1	4	-	-	4	5	-	-	-
62. Programación, consultoría y otras actividades relacionadas con la informática	1	-	-	-	-	1	-	-	-
63. Servicios de información	2	4	-	-	4	6	-	-	-
64. Servicios financieros, excepto seguros y fondos de pensiones	1	2	-	-	2	3	-	-	-
65. Seguros, reaseguros y fondos de pensiones, excepto Seguridad Social obligatoria	1	-	-	-	-	1	-	-	-
66. Actividades auxiliares a los servicios financieros y a los seguros	-	-	-	-	-	-	-	-	-
68. Actividades inmobiliarias	-	1	-	-	1	1	-	-	-
69. Actividades jurídicas y de contabilidad	5	1	-	-	1	6	-	-	-
70. Actividades de las sedes centrales; actividades de consultoría de gestión empresarial	3	-	-	-	-	3	-	-	-
71. Servicios técnicos de arquitectura e ingeniería; ensayos y análisis técnicos	6	1	-	-	1	7	-	-	-
72. Investigación y desarrollo	3	-	-	-	-	3	-	-	-
73. Publicidad y estudios de mercado	-	1	-	-	1	1	-	-	-
74. Otras actividades profesionales, científicas y técnicas	2	-	-	-	-	2	-	-	-
75. Actividades veterinarias	2	-	-	-	-	2	-	-	-
77. Actividades de alquiler	8	1	-	-	1	9	-	-	-
78. Actividades relacionadas con el empleo	59	27	-	-	27	86	1	8	9
79. Actividades de agencias de viajes, operadores turísticos, servicios de reservas y actividades relacionadas con los mismos	-	-	-	-	-	-	-	-	-
80. Actividades de seguridad e investigación	4	5	-	-	5	9	-	-	-
81. Servicios a edificios y actividades de jardinería	26	29	-	-	29	55	2	3	5
82. Actividades administrativas de oficina y otras actividades auxiliares a las empresas	6	8	-	-	8	14	-	-	-
84. Administración Pública y defensa; Seguridad Social obligatoria	29	27	-	-	27	56	1	-	1
85. Educación	13	4	-	-	4	17	2	-	2
86. Actividades sanitarias	40	26	-	-	26	66	3	3	6
87. Asistencia en establecimientos residenciales	13	11	-	-	11	24	-	1	1
88. Actividades de servicios sociales sin alojamiento	11	7	-	-	7	18	-	1	1
90. Actividades de creación, artísticas y espectáculos	1	-	-	-	-	1	-	-	-
91. Actividades de bibliotecas, archivos, museos y otras actividades culturales	4	1	-	-	1	5	-	-	-
92. Actividades de juegos de azar y apuestas	1	-	-	-	-	1	-	-	-
93. Actividades deportivas, recreativas y de entretenimiento	10	5	-	-	5	15	-	-	-
94. Actividades asociativas	2	2	-	-	2	4	-	-	-
95. Reparación de ordenadores, efectos personales y artículos de uso doméstico	3	2	-	-	2	5	-	-	-
96. Otros servicios personales	7	14	-	-	14	21	1	1	2
97. Actividades de los hogares como empleadores de personal doméstico	1	2	-	-	2	3	-	1	1
99. Actividades de organizaciones y organismos extraterritoriales	-	-	-	-	-	-	-	-	-
<b>Total Sector Servicios</b>	<b>664</b>	<b>486</b>	<b>3</b>	<b>-</b>	<b>489</b>	<b>1.153</b>	<b>30</b>	<b>30</b>	<b>60</b>
<b>TOTAL ACCIDENTES EN JORNADA DE TRABAJO</b>	<b>1.394</b>	<b>1.111</b>	<b>5</b>	<b>1</b>	<b>1.117</b>	<b>2.511</b>			
<b>TOTAL ACCIDENTES IN ITINERE</b>		<b>151</b>	<b>-</b>	<b>1</b>	<b>152</b>	<b>152</b>			
<b>TOTAL GENERAL</b>	<b>1.394</b>	<b>1.262</b>	<b>5</b>	<b>2</b>	<b>1.269</b>	<b>2.663</b>	<b>79</b>	<b>61</b>	<b>140</b>
ACCIDENTES EN JORNADA DE TRABAJO Y ENFERMEDADES PROFESIONALES SEGUN ACTIVIDAD ECONOMICA	Accidentes						EE. PP.		
	Sin baja	Leves	Graves	Mortales	Con baja	Totales	Sin baja	Con baja	Totales

## SINIESTRALIDAD LABORAL

### Accidentes con Baja en Jornada de Trabajo por Sector y Gravedad - AÑO 2021

	AGRICULTURA				INDUSTRIA				CONSTRUCCION				SERVICIOS				TOTALES			
	Leves	Graves	Mortales	TOTALES	Leves	Graves	Mortales	TOTALES	Leves	Graves	Mortales	TOTALES	Leves	Graves	Mortales	TOTALES	Leves	Graves	Mortales	TOTALES
ENERO	256	-	-	256	256	-	-	256	113	2	1	116	486	3	-	489	1.111	5	1	1.117
FEBRERO	-	-	-	-	-	-	-	-	-	-	-	-	-	-	-	-	-	-	-	-
MARZO	-	-	-	-	-	-	-	-	-	-	-	-	-	-	-	-	-	-	-	-
ABRIL	-	-	-	-	-	-	-	-	-	-	-	-	-	-	-	-	-	-	-	-
MAYO	-	-	-	-	-	-	-	-	-	-	-	-	-	-	-	-	-	-	-	-
JUNIO	-	-	-	-	-	-	-	-	-	-	-	-	-	-	-	-	-	-	-	-
JULIO	-	-	-	-	-	-	-	-	-	-	-	-	-	-	-	-	-	-	-	-
AGOSTO	-	-	-	-	-	-	-	-	-	-	-	-	-	-	-	-	-	-	-	-
SEPTIEMBRE	-	-	-	-	-	-	-	-	-	-	-	-	-	-	-	-	-	-	-	-
OCTUBRE	-	-	-	-	-	-	-	-	-	-	-	-	-	-	-	-	-	-	-	-
NOVIEMBRE	-	-	-	-	-	-	-	-	-	-	-	-	-	-	-	-	-	-	-	-
DICIEMBRE	-	-	-	-	-	-	-	-	-	-	-	-	-	-	-	-	-	-	-	-
<b>TOTALES</b>	<b>256</b>	<b>-</b>	<b>-</b>	<b>256</b>	<b>256</b>	<b>-</b>	<b>-</b>	<b>256</b>	<b>113</b>	<b>2</b>	<b>1</b>	<b>116</b>	<b>486</b>	<b>3</b>	<b>-</b>	<b>489</b>	<b>1.111</b>	<b>5</b>	<b>1</b>	<b>1.117</b>

## SINIESTRALIDAD LABORAL

Accidentes de trabajo con baja según sector de actividad y sexo. Año 2021

	AGRICULTURA				INDUSTRIA				CONSTRUCCIÓN				SERVICIOS				TOTALES			
	En jornada		In itinere		En jornada		In itinere		En jornada		In itinere		En jornada		In itinere		En jornada		In itinere	
	Hombre	Mujer	Hombre	Mujer	Hombre	Mujer	Hombre	Mujer	Hombre	Mujer	Hombre	Mujer	Hombre	Mujer	Hombre	Mujer	Hombre	Mujer	Hombre	Mujer
ENERO	193	63	18	13	205	51	17	4	113	3	6	2	323	166	36	56	834	283	77	75
FEBRERO																	-	-	-	-
MARZO																	-	-	-	-
ABRIL																	-	-	-	-
MAYO																	-	-	-	-
JUNIO																	-	-	-	-
JULIO																	-	-	-	-
AGOSTO																	-	-	-	-
SEPTIEMBRE																	-	-	-	-
OCTUBRE																	-	-	-	-
NOVIEMBRE																	-	-	-	-
DICIEMBRE																	-	-	-	-
<b>TOTAL ANUAL</b>	<b>193</b>	<b>63</b>	<b>18</b>	<b>13</b>	<b>205</b>	<b>51</b>	<b>17</b>	<b>4</b>	<b>113</b>	<b>3</b>	<b>6</b>	<b>2</b>	<b>323</b>	<b>166</b>	<b>36</b>	<b>56</b>	<b>834</b>	<b>283</b>	<b>77</b>	<b>75</b>

## ACCIDENTES MORTALES

ENERO 2021

Entorno	Total	Forma	Número	Subforma						
				Tráfico	Infarto / Derrame	Caída de altura	Atrapa- miento	Vuelco de maquina	Caída de objetos	Otra subforma
En jornada de trabajo	1	Otra provincia	-							
		Tráfico	1	1						
		Pat. no traumática	-							
		Otras formas	-							
In itinere	1	Tráfico	1	1						
		Pat. no traumática	-							
<b>Total accidentes mortales</b>			<b>2</b>	<b>2</b>	-	-	-	-	-	-

## ACUMULADO AÑO 2021

En jornada de trabajo	1	Otra provincia	-	-	-	-	-	-	-	-
		Tráfico	1	1	-	-	-	-	-	-
		Pat. no traumática	-	-	-	-	-	-	-	-
		Otras formas	-	-	-	-	-	-	-	-
In itinere	1	Tráfico	1	1	-	-	-	-	-	-
		Pat. no traumática	-	-	-	-	-	-	-	-
<b>Total accidentes mortales</b>			<b>2</b>	<b>2</b>	-	-	-	-	-	-

## SINIESTRALIDAD LABORAL Accidentes y Enfermedades Profesionales

Periodo 2019 - 2021

	AÑO 2019					AÑO 2020					AÑO 2021				
	Accidentes			Enfermedades profesionales		Accidentes			Enfermedades profesionales		Accidentes			Enfermedades profesionales	
	En jornada		In itinere			En jornada		In itinere			En jornada		In itinere		
	sin baja	con baja	con baja	sin baja	con baja	sin baja	con baja	con baja	sin baja	con baja	sin baja	con baja	con baja	sin baja	con baja
ENERO	1.662	1.467	178	101	62	1.823	1.395	210	128	76	1.394	1.117	152	79	61
FEBRERO	2.077	1.473	200	133	122	1.961	1.544	220	139	106	-	-	-	-	-
MARZO	2.060	1.491	224	88	85	1.906	1.113	147	156	96	-	-	-	-	-
ABRIL	1.967	1.417	181	123	93	951	938	112	32	36	-	-	-	-	-
MAYO	2.131	1.666	216	110	116	1.489	1.090	121	59	46	-	-	-	-	-
JUNIO	2.159	1.426	213	98	84	1.448	1.291	163	78	62	-	-	-	-	-
JULIO	2.243	1.769	269	153	82	1.589	947	103	71	63	-	-	-	-	-
AGOSTO	1.477	1.349	159	58	52	1.783	1.612	205	49	46	-	-	-	-	-
SEPTIEMBRE	2.249	1.173	137	78	58	1.712	1.586	189	67	78	-	-	-	-	-
OCTUBRE	2.375	2.104	256	117	107	1.751	1.387	192	77	82	-	-	-	-	-
NOVIEMBRE	2.196	1.384	232	85	76	1.943	1.485	172	69	61	-	-	-	-	-
DICIEMBRE	2.048	1.022	152	121	68	1.892	1.194	165	83	51	-	-	-	-	-
<b>TOTAL ANUAL</b>	<b>24.644</b>	<b>17.741</b>	<b>2.417</b>	<b>1.265</b>	<b>1.005</b>	<b>20.248</b>	<b>15.582</b>	<b>1.999</b>	<b>1.008</b>	<b>803</b>	<b>1.394</b>	<b>1.117</b>	<b>152</b>	<b>79</b>	<b>61</b>



## SINIESTRALIDAD LABORAL Accidentes por gravedad

Periodo 2019 - 2021

	AÑO 2019						AÑO 2020						AÑO 2021					
	En jornada			In itinere			En jornada			In itinere			En jornada			In itinere		
	Leves	Graves	Mortales	Leves	Graves	Mortales	Leves	Graves	Mortales	Leves	Graves	Mortales	Leves	Graves	Mortales	Leves	Graves	Mortales
ENERO	1.461	5	1	173	4	1	1.386	9	-	207	3	-	1.111	5	1	151	-	1
FEBRERO	1.463	9	1	196	3	1	1.537	6	1	219	1	-	-	-	-	-	-	-
MARZO	1.483	8	-	223	1	-	1.105	8	-	144	1	2	-	-	-	-	-	-
ABRIL	1.406	9	2	178	3	-	934	3	1	110	2	-	-	-	-	-	-	-
MAYO	1.657	9	-	215	1	-	1.081	7	2	118	3	-	-	-	-	-	-	-
JUNIO	1.416	8	2	209	4	-	1.281	8	2	163	-	-	-	-	-	-	-	-
JULIO	1.760	7	2	264	3	2	935	10	2	99	3	1	-	-	-	-	-	-
AGOSTO	1.343	3	3	159	-	-	1.606	3	3	204	1	-	-	-	-	-	-	-
SEPTIEMBRE	1.161	8	4	135	2	-	1.574	10	2	187	2	-	-	-	-	-	-	-
OCTUBRE	2.093	9	2	255	1	-	1.376	11	-	185	6	1	-	-	-	-	-	-
NOVIEMBRE	1.373	10	1	231	1	-	1.476	7	2	168	4	-	-	-	-	-	-	-
DICIEMBRE	1.016	5	1	149	1	2	1.184	7	3	161	2	2	-	-	-	-	-	-
<b>TOTAL ANUAL</b>	<b>17.632</b>	<b>90</b>	<b>19</b>	<b>2.387</b>	<b>24</b>	<b>6</b>	<b>15.475</b>	<b>89</b>	<b>18</b>	<b>1.965</b>	<b>28</b>	<b>6</b>	<b>1.111</b>	<b>5</b>	<b>1</b>	<b>151</b>	<b>-</b>	<b>1</b>

### EVOLUCIÓN MENSUAL DE LOS INDICES DE INCIDENCIA. ACCIDENTES TOTALES CON BAJA EN JORNADA DE TRABAJO AÑOS 2019 - 2021

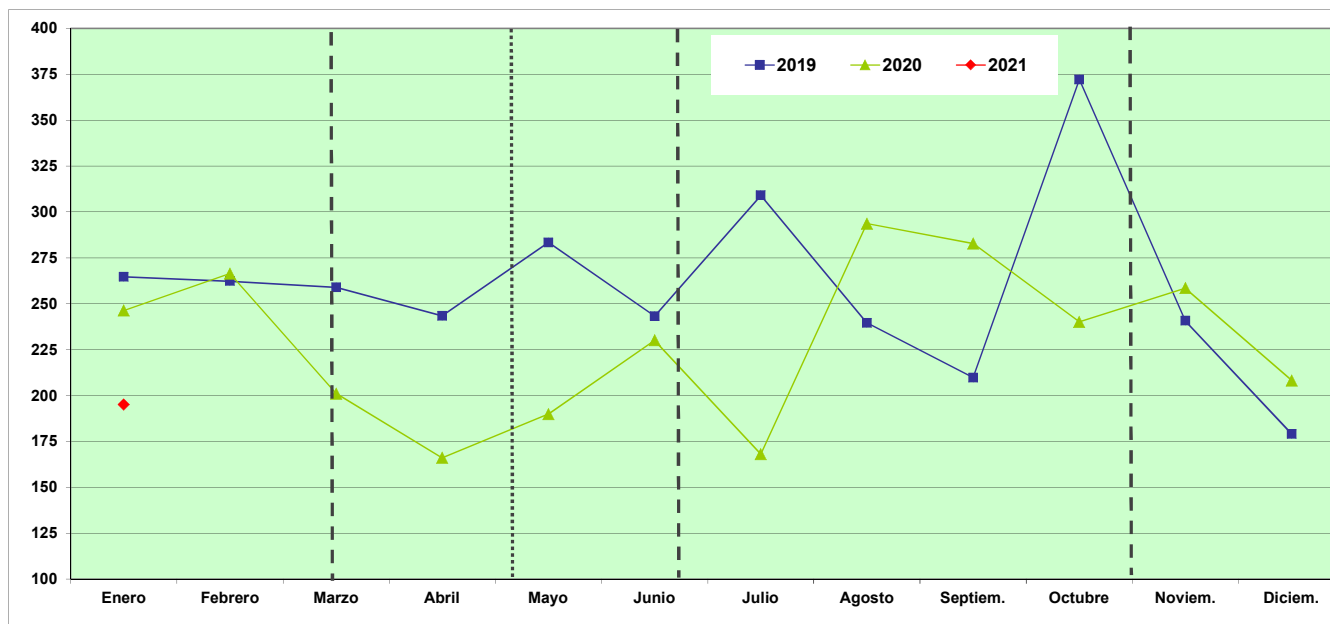

	Enero	Febrero	Marzo	Abril	Mayo	Junio	Julio	Agosto	Septiem.	Octubre	Noviem.	Diciem.	Ene-Ene.
2019	264,63	262,31	258,94	243,44	283,26	243,22	309,06	239,54	209,69	372,14	240,70	179,09	264,63
2020	246,25	266,41	200,99	166,06	189,89	230,06	168,05	293,67	282,84	240,08	258,47	208,13	246,25
2021	195,11												195,11

Índice de Incidencia = Nº de accidentes con baja en jornada de trabajo por cada 100,000 trabajadores afiliados a la Seguridad Social con las contingencias cubiertas (incluye autónomos)

Fuente: Instituto de Seguridad y Salud Laboral

- - Inicio del Estado de Alarma por COVID-19. Real Decreto 463/2020 del 14 de Marzo de 2020
- ..... Comienzo de la desescalada (fase 0) según el plan para la transición hacia la nueva normalidad publicado el 28 de abril de 2020
- - - Fin del Estado de Alarma. Real Decreto 555/2020, de 5 de Junio
- - - Inicio del Estado de Alarma. Real Decreto 926/2020 del 25 de Octubre de 2020
- - - Suspensión temporal de la apertura de establecimientos de hostelería y restauración en la CARM, Orden del 6 de Noviembre de 2020 de la Consejería de Salud.

### EVOLUCIÓN MENSUAL DE LOS INDICES DE INCIDENCIA. ACCIDENTES LEVES CON BAJA EN JORNADA DE TRABAJO AÑOS 2019 - 2021

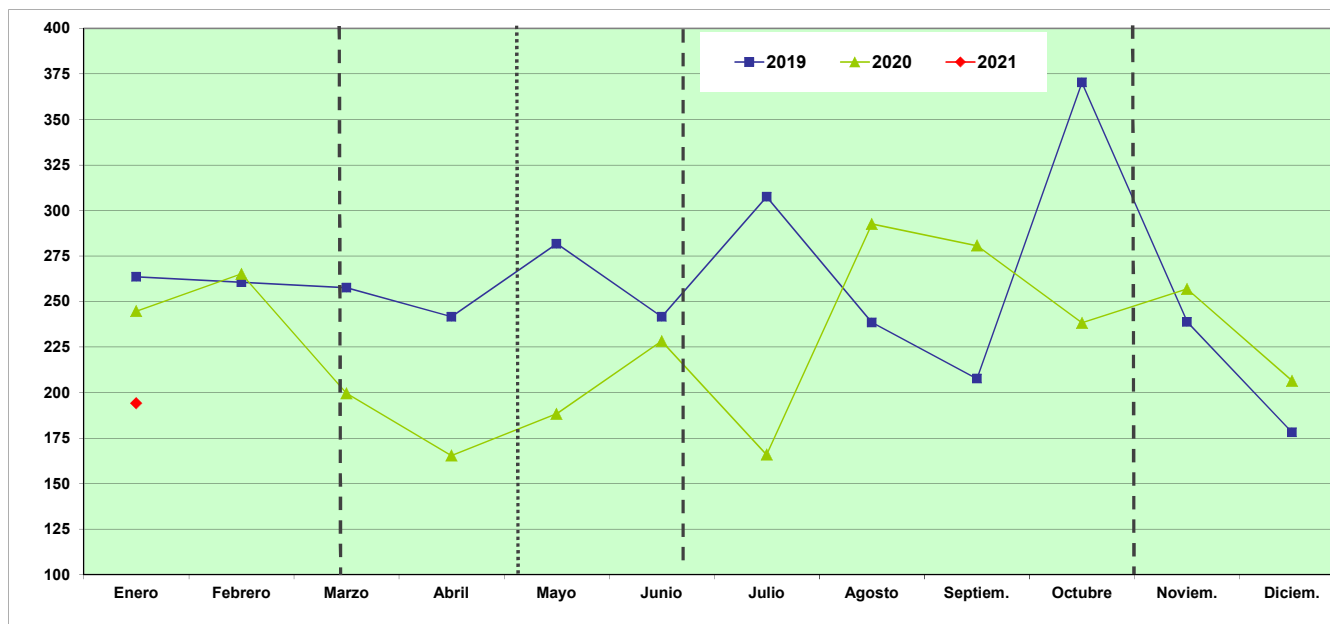

	Enero	Febrero	Marzo	Abril	Mayo	Junio	Julio	Agosto	Septiem.	Octubre	Noviem.	Diciem.	Ene-Ene.
2019	263,55	260,53	257,55	241,55	281,73	241,52	307,49	238,48	207,55	370,20	238,79	178,04	263,55
2020	244,66	265,20	199,55	165,35	188,33	228,28	165,92	292,58	280,70	238,18	256,90	206,39	244,66
2021	194,06												194,06

Índice de Incidencia = Nº de accidentes con baja en jornada de trabajo por cada 100,000 trabajadores afiliados a la Seguridad Social con las contingencias cubiertas (incluye autónomos)

Fuente: Instituto de Seguridad y Salud Laboral

- - - Inicio del Estado de Alarma por COVID-19. Real Decreto 463/2020 del 14 de Marzo de 2020
- ..... Comienzo de la desescalada (fase 0) según el plan para la transición hacia la nueva normalidad publicado el 28 de abril de 2020
- - - Fin del Estado de Alarma. Real Decreto 555/2020, de 5 de Junio
- - - Inicio del Estado de Alarma. Real Decreto 926/2020 del 25 de Octubre de 2020
- - - Suspensión temporal de la apertura de establecimientos de hostelería y restauración en la CARM, Orden del 6 de Noviembre de 2020 de la Consejería de Salud.

### EVOLUCIÓN MENSUAL DE LOS INDICES DE INCIDENCIA. ACCIDENTES GRAVES CON BAJA EN JORNADA DE TRABAJO AÑOS 2019 - 2021

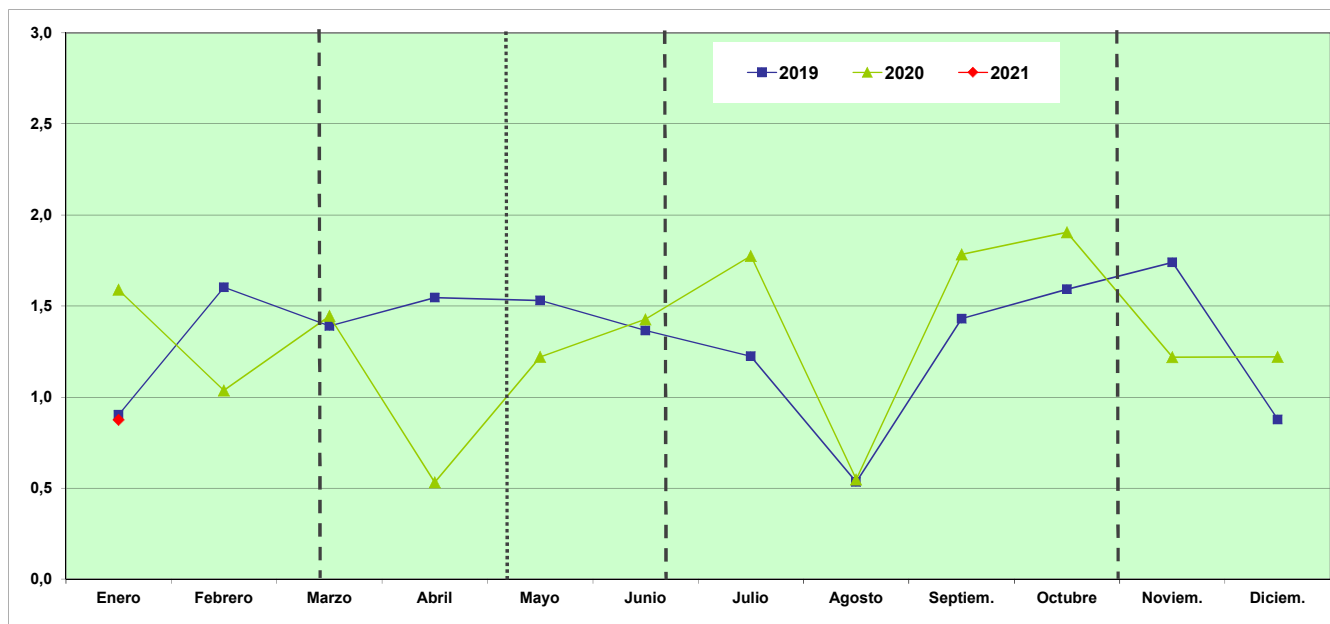

	Enero	Febrero	Marzo	Abril	Mayo	Junio	Julio	Agosto	Septiem.	Octubre	Noviem.	Diciem.	Ene-Ene.
2019	0,90	1,60	1,39	1,55	1,53	1,36	1,22	0,53	1,43	1,59	1,74	0,88	0,90
2020	1,59	1,04	1,44	0,53	1,22	1,43	1,77	0,55	1,78	1,90	1,22	1,22	1,59
2021	0,87												0,87

Índice de Incidencia = Nº de accidentes con baja en jornada de trabajo por cada 100,000 trabajadores afiliados a la Seguridad Social con las contingencias cubiertas (incluye autónomos)

Fuente: Instituto de Seguridad y Salud Laboral

- - - Inicio del Estado de Alarma por COVID-19. Real Decreto 463/2020 del 14 de Marzo de 2020
- ..... Comienzo de la desescalada (fase 0) según el plan para la transición hacia la nueva normalidad publicado el 28 de abril de 2020
- - - Fin del Estado de Alarma. Real Decreto 555/2020, de 5 de Junio
- - - Inicio del Estado de Alarma. Real Decreto 926/2020 del 25 de Octubre de 2020
- - - Suspensión temporal de la apertura de establecimientos de hostelería y restauración en la CARM, Orden del 6 de Noviembre de 2020 de la Consejería de Salud.

### EVOLUCIÓN MENSUAL DE LOS INDICES DE INCIDENCIA. ACCIDENTES MORTALES CON BAJA EN JORNADA DE TRABAJO AÑOS 2019 - 2021

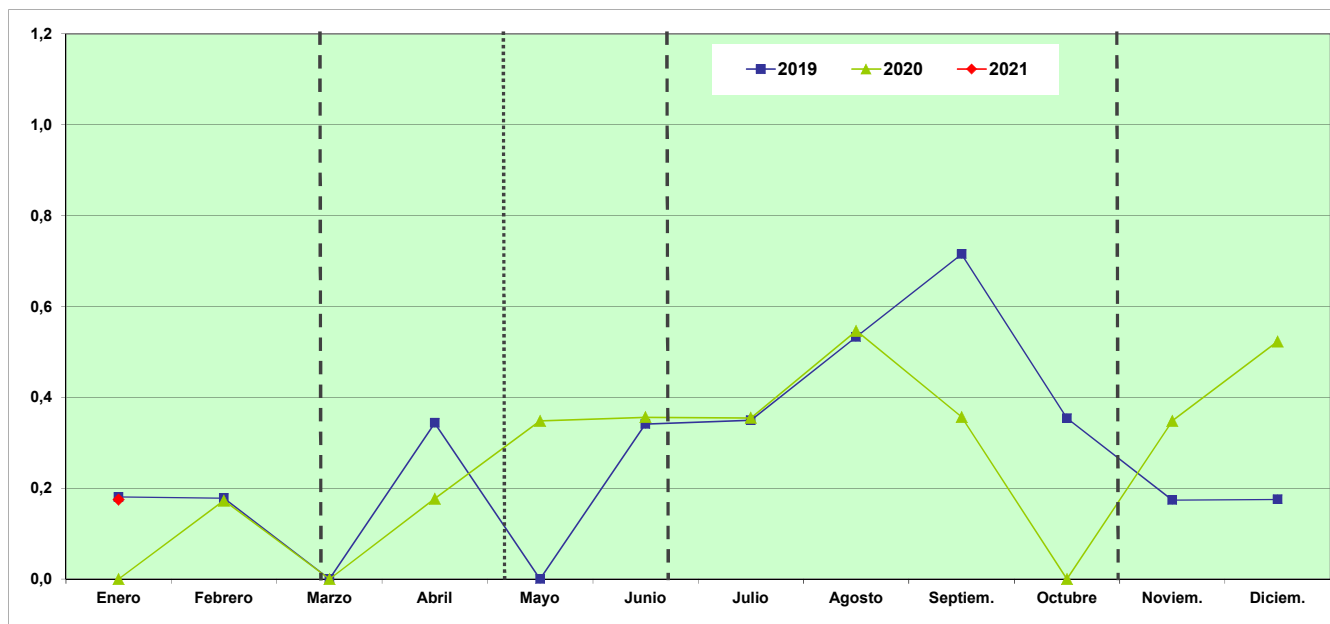

	Enero	Febrero	Marzo	Abril	Mayo	Junio	Julio	Agosto	Septiem.	Octubre	Noviem.	Diciem.	Ene-Ene.
2019	0,18	0,18	0,00	0,34	0,00	0,34	0,35	0,53	0,72	0,35	0,17	0,18	0,18
2020	0,00	0,17	0,00	0,18	0,35	0,36	0,35	0,55	0,36	0,00	0,35	0,52	0,00
2021	0,17												0,17

Índice de Incidencia = Nº de accidentes con baja en jornada de trabajo por cada 100,000 trabajadores afiliados a la Seguridad Social con las contingencias cubiertas (incluye autónomos)

Fuente: Instituto de Seguridad y Salud Laboral

- - Inicio del Estado de Alarma por COVID-19. Real Decreto 463/2020 del 14 de Marzo de 2020
- ..... Comienzo de la desescalada (fase 0) según el plan para la transición hacia la nueva normalidad publicado el 28 de abril de 2020
- - - Fin del Estado de Alarma. Real Decreto 555/2020, de 5 de Junio
- - - Inicio del Estado de Alarma. Real Decreto 926/2020 del 25 de Octubre de 2020
- - - Suspensión temporal de la apertura de establecimientos de hostelería y restauración en la CARM, Orden del 6 de Noviembre de 2020 de la Consejería de Salud.

### EVOLUCIÓN MENSUAL DE LOS INDICES DE INCIDENCIA. SECTOR AGRICULTURA AÑOS 2019 - 2021

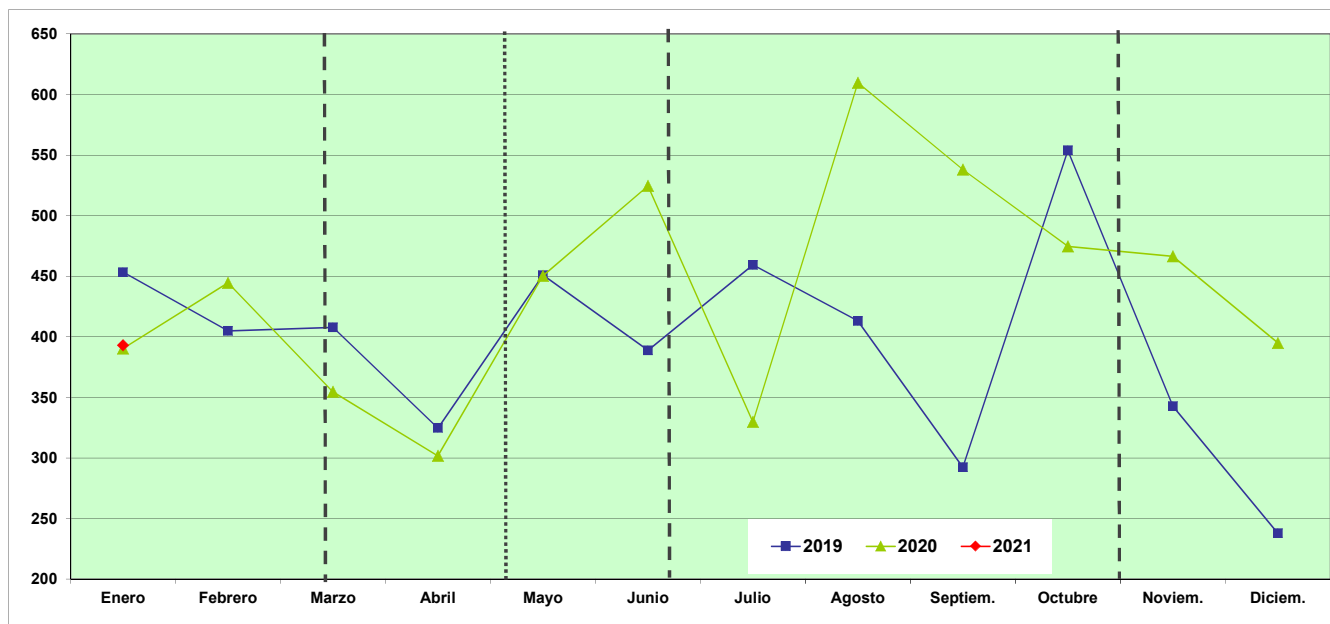

	Enero	Febrero	Marzo	Abril	Mayo	Junio	Julio	Agosto	Septiem.	Octubre	Noviem.	Diciem.	Ene-Ene.
2019	453,25	404,84	407,86	324,63	450,91	388,82	459,30	412,97	292,23	553,75	342,68	237,85	453,25
2020	390,36	444,42	354,50	301,72	450,38	524,47	329,67	609,64	537,96	474,57	466,45	394,90	390,36
2021	392,90												392,90

Índice de Incidencia = Nº de accidentes con baja en jornada de trabajo por cada 100,000 trabajadores afiliados a la Seguridad Social con las contingencias cubiertas (incluye autónomos)

Fuente: Instituto de Seguridad y Salud Laboral

- - - Inicio del Estado de Alarma por COVID-19. Real Decreto 463/2020 del 14 de Marzo de 2020
- ..... Comienzo de la desescalada (fase 0) según el plan para la transición hacia la nueva normalidad publicado el 28 de abril de 2020
- - - Fin del Estado de Alarma. Real Decreto 555/2020, de 5 de Junio
- - - Inicio del Estado de Alarma. Real Decreto 926/2020 del 25 de Octubre de 2020
- - - Suspensión temporal de la apertura de establecimientos de hostelería y restauración en la CARM, Orden del 6 de Noviembre de 2020 de la Consejería de Salud.

### EVOLUCIÓN MENSUAL DE LOS INDICES DE INCIDENCIA. SECTOR INDUSTRIA AÑOS 2019 - 2021

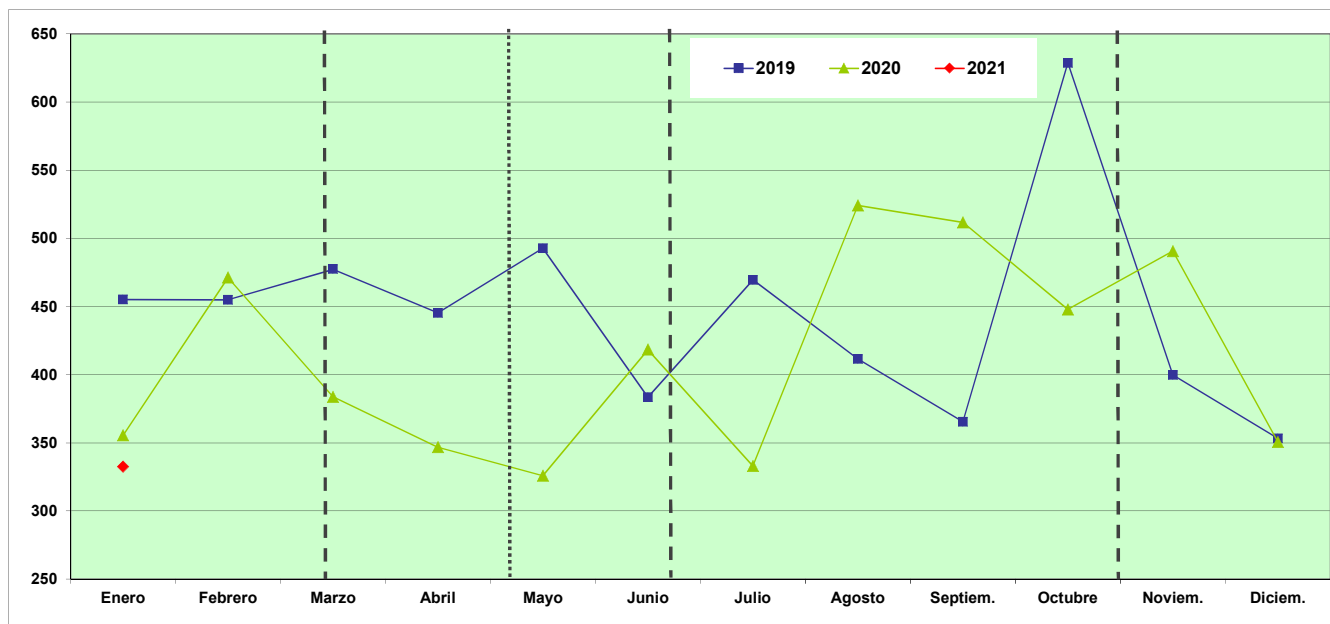

	Enero	Febrero	Marzo	Abril	Mayo	Junio	Julio	Agosto	Septiem.	Octubre	Noviem.	Diciem.	Ene-Ene.
2019	455,06	454,90	477,30	445,19	492,75	383,55	469,53	411,42	365,39	628,77	399,73	353,19	455,06
2020	355,55	471,21	383,68	346,68	325,79	418,38	333,01	524,12	511,81	447,74	490,65	350,56	355,55
2021	332,48												332,48

Índice de Incidencia = Nº de accidentes con baja en jornada de trabajo por cada 100,000 trabajadores afiliados a la Seguridad Social con las contingencias cubiertas (incluye autónomos)

Fuente: Instituto de Seguridad y Salud Laboral

- - - Inicio del Estado de Alarma por COVID-19. Real Decreto 463/2020 del 14 de Marzo de 2020
- ..... Comienzo de la desescalada (fase 0) según el plan para la transición hacia la nueva normalidad publicado el 28 de abril de 2020
- - - Fin del Estado de Alarma. Real Decreto 555/2020, de 5 de Junio
- - - Inicio del Estado de Alarma. Real Decreto 926/2020 del 25 de Octubre de 2020
- - - Suspensión temporal de la apertura de establecimientos de hostelería y restauración en la CARM, Orden del 6 de Noviembre de 2020 de la Consejería de Salud.

### EVOLUCIÓN MENSUAL DE LOS INDICES DE INCIDENCIA. SECTOR CONSTRUCCIÓN AÑOS 2019 - 2021

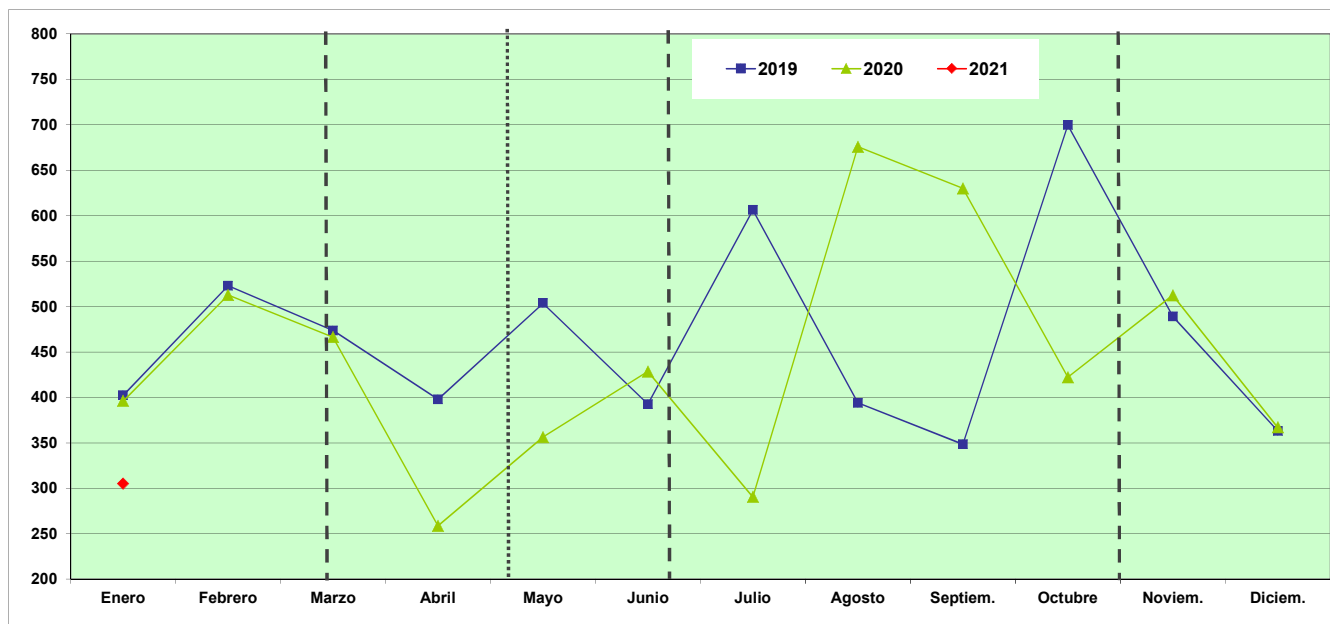

	Enero	Febrero	Marzo	Abril	Mayo	Junio	Julio	Agosto	Septiem.	Octubre	Noviem.	Diciem.	Ene-Ene.
2019	402,19	522,74	473,48	397,74	503,59	392,48	606,16	393,91	348,37	699,58	488,93	362,93	402,19
2020	396,11	512,71	466,25	258,57	356,26	428,27	290,40	675,79	630,02	422,10	512,35	366,87	396,11
2021	305,17												305,17

Índice de Incidencia = Nº de accidentes con baja en jornada de trabajo por cada 100,000 trabajadores afiliados a la Seguridad Social con las contingencias cubiertas (incluye autónomos)

Fuente: Instituto de Seguridad y Salud Laboral

- - Inicio del Estado de Alarma por COVID-19. Real Decreto 463/2020 del 14 de Marzo de 2020
- ..... Comienzo de la desescalada (fase 0) según el plan para la transición hacia la nueva normalidad publicado el 28 de abril de 2020
- - Fin del Estado de Alarma. Real Decreto 555/2020, de 5 de Junio
- - Inicio del Estado de Alarma. Real Decreto 926/2020 del 25 de Octubre de 2020
- - Suspensión temporal de la apertura de establecimientos de hostelería y restauración en la CARM, Orden del 6 de Noviembre de 2020 de la Consejería de Salud.



### EVOLUCIÓN MENSUAL DE LOS INDICES DE INCIDENCIA. SECTOR SERVICIOS AÑOS 2019 - 2021

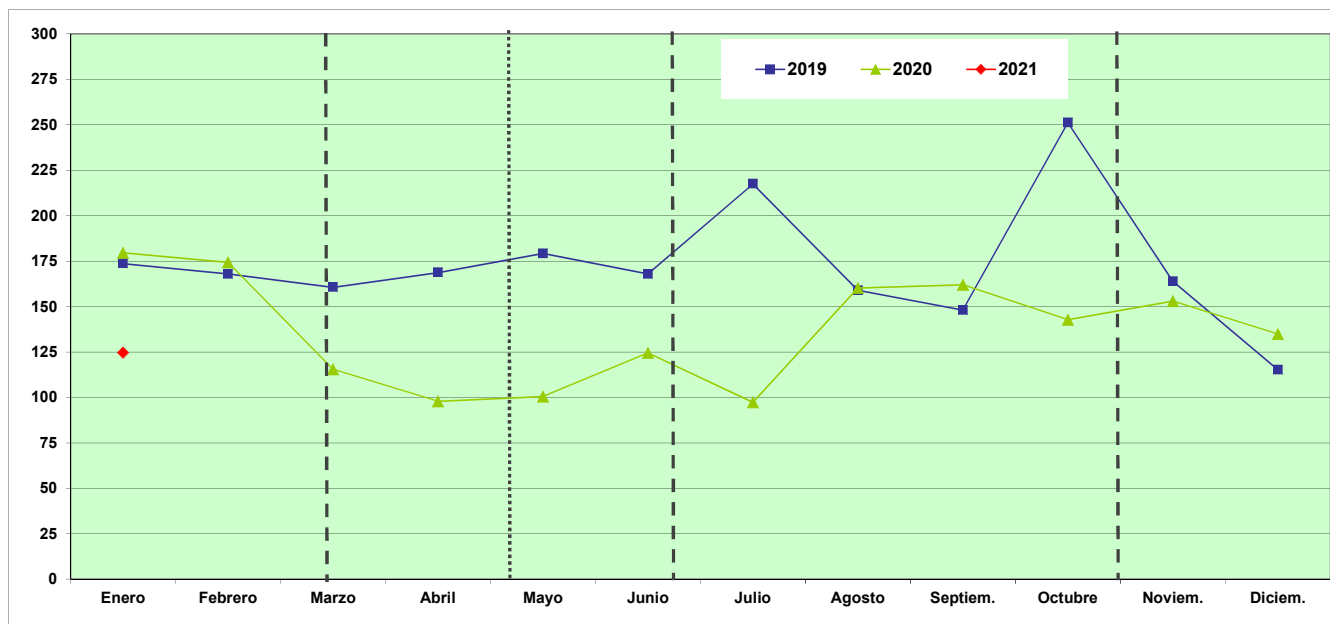

	Enero	Febrero	Marzo	Abril	Mayo	Junio	Julio	Agosto	Septiem.	Octubre	Noviem.	Diciem.	Ene-Ene.
2019	173,67	167,87	160,61	168,72	179,20	167,94	217,51	158,92	147,97	251,19	163,82	115,18	173,67
2020	179,49	174,34	115,46	97,76	100,46	124,42	97,25	160,20	161,87	142,70	153,00	134,75	179,49
2021	124,64												124,64

Índice de Incidencia = Nº de accidentes con baja en jornada de trabajo por cada 100,000 trabajadores afiliados a la Seguridad Social con las contingencias cubiertas (incluye autónomos)

Fuente: Instituto de Seguridad y Salud Laboral

- - - Inicio del Estado de Alarma por COVID-19. Real Decreto 463/2020 del 14 de Marzo de 2020
- ..... Comienzo de la desescalada (fase 0) según el plan para la transición hacia la nueva normalidad publicado el 28 de abril de 2020
- - - Fin del Estado de Alarma. Real Decreto 555/2020, de 5 de Junio
- - - Inicio del Estado de Alarma. Real Decreto 926/2020 del 25 de Octubre de 2020
- - - Suspensión temporal de la apertura de establecimientos de hostelería y restauración en la CARM, Orden del 6 de Noviembre de 2020 de la Consejería de Salud.

### SINIESTRALIDAD LABORAL Enfermedades Profesionales

Años 2019 - 2021

Año	Enero	Febrero	Marzo	Abril	Mayo	Junio	Julio	Agosto	Septiembre	Octubre	Noviembre	Diciembre	Ene-Ene.
2019	163	255	173	216	226	182	235	110	136	224	161	189	163
2020	204	245	252	68	105	140	134	95	145	159	130	134	204
2021	140												140

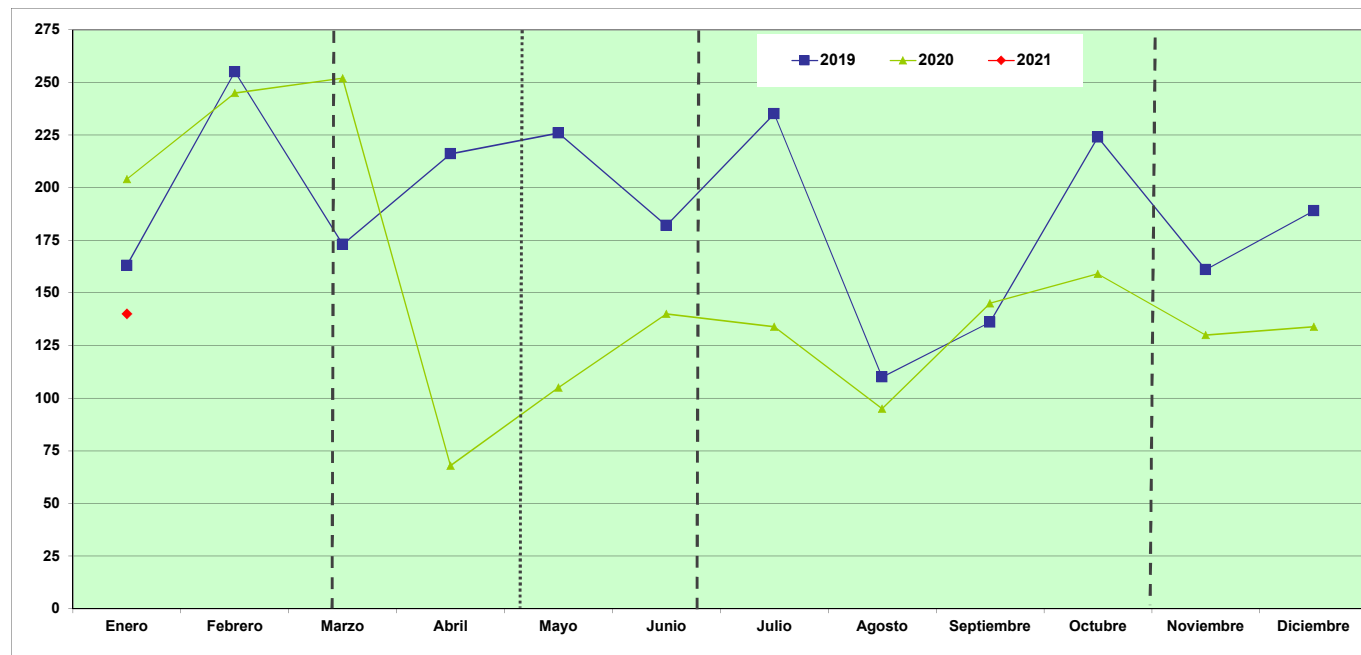

Fuente: Instituto de Seguridad y Salud Laboral

- - - Inicio del Estado de Alarma por COVID-19. Real Decreto 463/2020 del 14 de Marzo de 2020
- ..... Comienzo de la desescalada (fase 0) según el plan para la transición hacia la nueva normalidad publicado el 28 de abril de 2020
- - - Fin del Estado de Alarma. Real Decreto 555/2020, de 5 de Junio
- - - Inicio del Estado de Alarma. Real Decreto 926/2020 del 25 de Octubre de 2020
- - - Suspensión temporal de la apertura de establecimientos de hostelería y restauración en la CARM, Orden del 6 de Noviembre de 2020 de la Consejería de Salud.

### SINIESTRALIDAD LABORAL Enfermedades Profesionales por sectores

Año 2020

Sector	Enero	Febrero	Marzo	Abril	Mayo	Junio	Julio	Agosto	Septiembre	Octubre	Noviembre	Diciembre	Totales
Agricultura	18												18
Industria	54												54
Construcción	8												8
Servicios	60												60

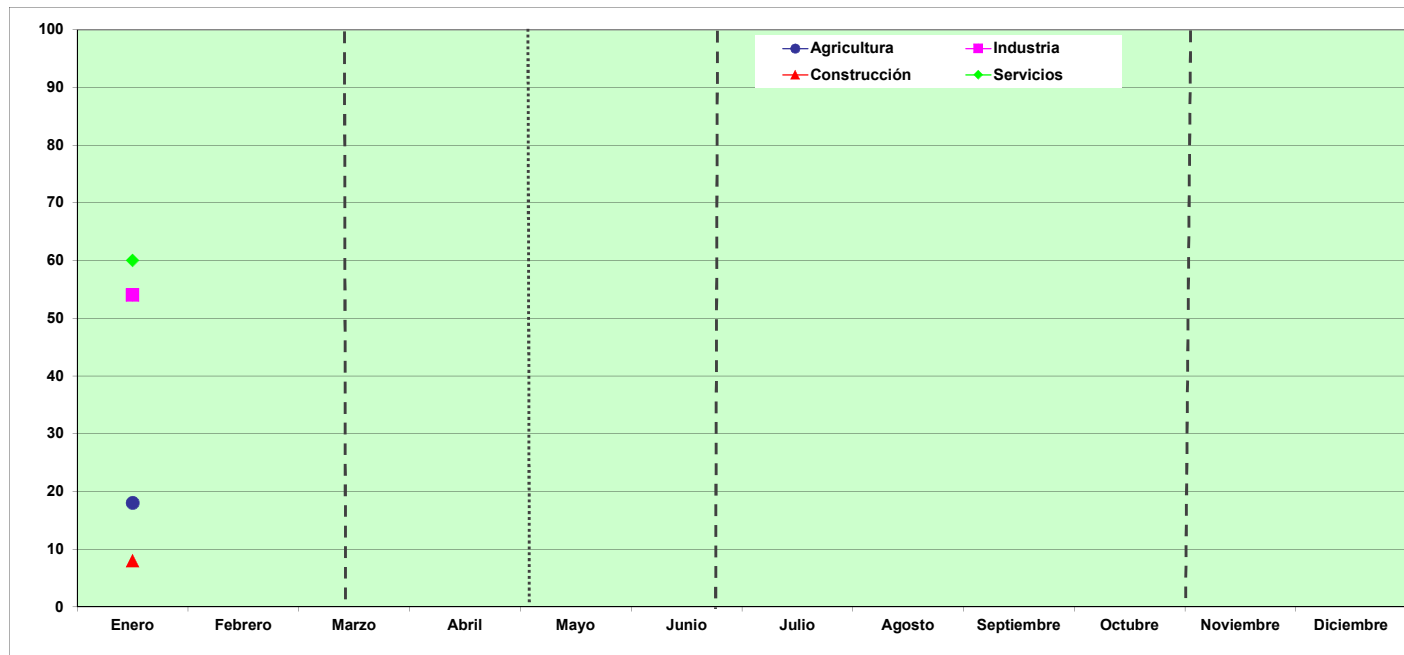

Fuente: Instituto de Seguridad y Salud Laboral

- - - Inicio del Estado de Alarma por COVID-19. Real Decreto 463/2020 del 14 de Marzo de 2020
- ..... Comienzo de la desescalada (fase 0) según el plan para la transición hacia la nueva normalidad publicado el 28 de abril de 2020
- - - Fin del Estado de Alarma. Real Decreto 555/2020, de 5 de Junio
- - - Inicio del Estado de Alarma. Real Decreto 926/2020 del 25 de Octubre de 2020
- - - Suspensión temporal de la apertura de establecimientos de hostelería y restauración en la CARM, Orden del 6 de Noviembre de 2020 de la Consejería de Salud.