

Datos provisionales según la fecha de baja del accidente



Resumen estadístico de siniestralidad laboral (R.E.S.L.)

Avance de datos OCTUBRE 2025

Los datos corresponden a accidentes de trabajo según la fecha de baja en la que se produjeron los mismos.

INDICE	1-2
NOTAS METODOLÓGICAS	3-4
SINIESTRALIDAD LABORAL	
- RESL DE OCTUBRE 2025.....	5-6
- TABLA DE ACCIDENTES CON BAJA EN JORNADA DE TRABAJO POR SECTOR Y GRAVEDAD POR LA FECHA DE BAJA - AÑO 2025	7
- TABLA DE ACCIDENTES DE TRABAJO CON BAJA SEGÚN SECTOR DE ACTIVIDAD Y SEXO POR LA FECHA DE BAJA - AÑO 2025	8
- TABLA DE ACCIDENTES MORTALES POR LA FECHA DE BAJA OCTUBRE 2025, ACUMULADOS EN EL AÑO Y DISTRIBUIDOS POR SECTORES	9
- TABLA DE ACCIDENTES Y ENFERMEDADES PROFESIONALES POR LA FECHA DE BAJA - PERIODO 2023-2025.....	10
- TABLA DE ACCIDENTES POR GRAVEDAD POR LA FECHA DE BAJA - PERIODO 2023-2025	11
- GRÁFICO DE LA EVOLUCIÓN MENSUAL DE LOS ÍNDICES DE INCIDENCIA DE LOS ACCIDENTES TOTALES CON BAJA EN JORNADA DE TRABAJO POR LA FECHA DE BAJA - PERIODO 2023-2025	12
- GRÁFICO DE LA EVOLUCIÓN MENSUAL DE LOS ÍNDICES DE INCIDENCIA DE LOS ACCIDENTES LEVES CON BAJA EN JORNADA DE TRABAJO POR LA FECHA DE BAJA - PERIODO 2023-2025	13
- GRÁFICO DE LA EVOLUCIÓN MENSUAL DE LOS ÍNDICES DE INCIDENCIA DE LOS ACCIDENTES GRAVES CON BAJA EN JORNADA DE TRABAJO POR LA FECHA DE BAJA - PERIODO 2023-2025	14
- GRÁFICO DE LA EVOLUCIÓN MENSUAL DE LOS ÍNDICES DE INCIDENCIA DE LOS ACCIDENTES MORTALES CON BAJA EN JORNADA DE TRABAJO	

POR LA FECHA DE BAJA - PERIODO 2023-2025.....	15
---	----

- GRÁFICO DE LA EVOLUCIÓN MENSUAL DE LOS INDICES DE INCIDENCIA POR LA FECHA DE BAJA -SECTOR AGRICULTURA- PERIODO 2023-2025	16
- GRÁFICO DE LA EVOLUCIÓN MENSUAL DE LOS ÍNDICES DE INCIDENCIA POR LA FECHA DE BAJA -SECTOR INDUSTRIA- PERIODO 2023-2025....	17
- GRÁFICO DE LA EVOLUCIÓN MENSUAL DE LOS ÍNDICES DE INCIDENCIA POR LA FECHA DE BAJA -SECTOR CONSTRUCCIÓN- PERIODO 2023-2025	18
- GRÁFICO DE LA EVOLUCIÓN MENSUAL DE LOS ÍNDICES DE INCIDENCIA POR LA FECHA DE BAJA -SECTOR SERVICIOS- PERIODO 2023-2025.....	19

ENFERMEDADES PROFESIONALES

- ENFERMEDADES PROFESIONALES POR LA FECHA DE LA BAJA - PERIODO 2023-2025	20
- ENFERMEDADES PROFESIONALES POR LA FECHA DE BAJA Y SECTORES - AÑO 2025.....	21

Notas metodológicas

En la lectura y valoración de los datos contenidos en este informe se debe tener en cuenta lo siguiente:

Accidentes de trabajo:

- Se considera como actividad económica (CNAE) la del centro de trabajo donde la persona trabajadora estaba dada de alta en la Seguridad Social.
- Desde el mes de enero de 2019, el Ministerio de Trabajo y Economía Social (MITES) modificó el concepto estadístico de accidente de trabajo mortal, de acuerdo con la definición usada por la ESAW (estadística de accidentes de trabajo de Eurostat) y la OIT (Organización Internacional del Trabajo), se considera accidente mortal: “el que ocasiona la muerte de una víctima en el plazo de un año de este”, independientemente de su calificación inicial. Estos fallecimientos se comunican a través de la Relación de Altas y Fallecimientos, pero no se reflejan en el parte de accidente.
- Los datos relativos a accidentes de trabajo se basan en la información proveniente del sistema DELT@ del MITES. En este informe mensual se incluye la información relativa a los accidentes de trabajo, aceptados por las entidades gestoras y la autoridad laboral, que han causado baja en el mes correspondiente. Para el dato de accidentes de trabajo sin baja, se contabilizan los accidentes sin baja cuya fecha de accidente esté incluida dentro del mes de referencia.
- El recuento estadístico de esta publicación se cierra el día 1 (o siguiente día hábil) del segundo mes posterior al final del mes de referencia de los datos (ejemplo el mes de ENERO se cierra el 1 de MARZO o siguiente día hábil).
- El Sistema DELT@ es un registro en constante evolución, en el que los datos de los accidentes y la calificación de estos puede variar por motivos tan diversos como una sentencia judicial o una variación en la consideración de la Mutua de Accidentes de Trabajo y Enfermedades Profesionales de la Seguridad Social. Por ese motivo, puede darse la circunstancia de que se produzcan cambios en el registro del sistema DELT@ con posterioridad al volcado de datos de dicho sistema que se efectúa para la elaboración de este informe, por lo que una consulta de este en fecha posterior ofrecería valores distintos a los reflejados aquí.

Enfermedades Profesionales

- La fuente utilizada para la obtención de los datos relativos a las mismas es el sistema CEPROSS del Ministerio de Trabajo y Economía Social, utilizando como fecha de referencia aquella en que la enfermedad es comunicada y tiene entrada en el sistema de notificación.

Afiliación

- Los datos relativos a afiliación incluidos en este informe proceden de la Tesorería General de la Seguridad Social y el MITES.

OCTUBRE 2025

ACCIDENTES EN JORNADA DE TRABAJO Y ENFERMEDADES PROFESIONALES SEGUN ACTIVIDAD ECONOMICA	Accidentes						EE. PP.		
	Sin baja	Leves	Graves	Mortales	Con baja	Totales	Sin baja	Con baja	Totales
No consta	-	-	-	-	-	-	-	-	-
01. Agricultura, ganadería, caza y servicios relacionados con las mismas	217	298	1	-	299	516	12	12	24
02. Silvicultura y explotación forestal	1	4	-	-	4	5	-	-	-
03. Pesca y acuicultura	4	9	-	-	9	13	-	-	-
Total Sector Agricultura	222	311	1	-	312	534	12	12	24
05. Extracción de antracita, hulla y lignito	-	-	-	-	-	-	-	-	-
06. Extracción de crudo de petróleo y gas natural	-	-	-	-	-	-	-	-	-
07. Extracción de minerales metálicos	-	-	-	-	-	-	-	-	-
08. Otras industrias extractivas	5	-	-	-	-	5	-	-	-
09. Actividades de apoyo a las industrias extractivas	-	-	-	-	-	-	-	-	-
10. Industria de la alimentación	108	183	-	-	183	291	21	23	44
11. Fabricación de bebidas	5	6	-	-	6	11	1	1	2
12. Industria del tabaco	-	-	-	-	-	-	-	-	-
13. Industria textil	6	3	-	-	3	9	-	1	1
14. Confección de prendas de vestir	3	-	-	-	-	3	-	-	-
15. Industria del cuero y del calzado	4	3	-	-	3	7	-	1	1
16. Industria de la madera y del corcho, excepto muebles; cestería y espartería	5	9	-	-	9	14	2	1	3
17. Industria del papel	2	6	-	-	6	8	1	-	1
18. Artes gráficas y reproducción de soportes grabados	5	7	-	-	7	12	1	-	1
19. Coquerías y refino de petróleo	-	-	-	-	-	-	-	-	-
20. Industria química	10	13	-	-	13	23	-	1	1
21. Fabricación de productos farmacéuticos	1	2	1	-	3	4	-	-	-
22. Fabricación de productos de caucho y plásticos	20	22	-	-	22	42	2	-	2
23. Fabricación de otros productos minerales no metálicos	14	11	-	-	11	25	1	-	1
24. Metalurgia; fabricación de productos de hierro, acero y ferroaleaciones	14	17	-	-	17	31	-	1	1
25. Fabricación de productos metálicos, excepto maquinaria y equipo	59	64	-	-	64	123	6	3	9
26. Fabricación de productos informáticos, electrónicos y ópticos	1	-	-	-	-	1	-	-	-
27. Fabricación de material y equipo eléctrico	2	3	-	-	3	5	-	1	1
28. Fabricación de maquinaria y equipo n.c.o.p.	23	14	-	-	14	37	2	-	2
29. Fabricación de vehículos de motor, remolques y semirremolques	1	4	-	-	4	5	-	-	-
30. Fabricación de otro material de transporte	7	4	-	-	4	11	-	-	-
31. Fabricación de muebles	51	40	-	-	40	91	4	5	9
32. Otras industrias manufactureras	4	7	-	-	7	11	-	-	-
33. Reparación e instalación de maquinaria y equipo	22	24	-	-	24	46	1	1	2
35. Suministro de energía eléctrica, gas, vapor y aire acondicionado	1	1	-	-	1	2	-	-	-
36. Captación, depuración y distribución de agua	4	3	-	-	3	7	1	-	1
37. Recogida y tratamiento de aguas residuales	1	-	-	-	-	1	-	-	-
38. Recogida, tratamiento y eliminación de residuos; valorización	8	9	-	-	9	17	1	-	1
39. Actividades de descontaminación y otros servicios de gestión de residuos	-	1	-	-	1	1	-	-	-
Total Sector Industria	386	456	1	-	457	843	44	39	83
41. Construcción de edificios	42	81	1	-	82	124	10	3	13
42. Ingeniería civil	6	14	-	-	14	20	-	-	-
43. Actividades de construcción especializada	107	143	1	-	144	251	10	6	16
Total Sector Construcción	155	238	2	-	240	395	20	9	29

ACCIDENTES EN JORNADA DE TRABAJO Y ENFERMEDADES PROFESIONALES SEGUN ACTIVIDAD ECONOMICA	Accidentes						EE. PP.		
	Sin baja	Leves	Graves	Mortales	Con baja	Totales	Sin baja	Con baja	Totales
45. Venta y reparación de vehículos de motor y motocicletas	41	39	-	-	39	80	4	2	6
46. Comercio al por mayor e intermediarios del comercio, excepto de vehículos de motor y motocicletas	77	118	-	-	118	195	12	5	17
47. Comercio al por menor, excepto de vehículos de motor y motocicletas	151	65	-	-	65	216	12	4	16
49. Transporte terrestre y por tubería	48	71	2	-	73	121	-	-	-
50. Transporte marítimo y por vías navegables interiores	-	1	-	-	1	1	-	-	-
51. Transporte aéreo	2	-	-	-	-	2	-	-	-
52. Almacenamiento y actividades anexas al transporte	6	5	-	-	5	11	-	-	-
53. Actividades postales y de correos	6	23	-	-	23	29	1	-	1
55. Servicios de alojamiento	6	5	-	-	5	11	1	-	1
56. Servicios de comidas y bebidas	78	71	-	-	71	149	5	6	11
58. Edición	1	-	-	-	-	1	-	-	-
59. Actividades cinematográficas, de vídeo y de programas de televisión, grabación de sonido y edición musical	3	-	-	-	-	3	1	-	1
60. Actividades de programación y emisión de radio y televisión	-	-	-	-	-	-	-	-	-
61. Telecomunicaciones	6	3	-	-	3	9	-	-	-
62. Programación, consultoría y otras actividades relacionadas con la informática	1	2	-	-	2	3	-	-	-
63. Servicios de información	-	-	-	-	-	-	-	-	-
64. Servicios financieros, excepto seguros y fondos de pensiones	1	2	-	-	2	3	-	-	-
65. Seguros, reaseguros y fondos de pensiones, excepto Seguridad Social obligatoria	1	-	-	-	-	1	-	-	-
66. Actividades auxiliares a los servicios financieros y a los seguros	2	-	-	-	-	2	-	-	-
68. Actividades inmobiliarias	3	3	-	-	3	6	-	-	-
69. Actividades jurídicas y de contabilidad	5	-	-	-	-	5	-	-	-
70. Actividades de las sedes centrales; actividades de consultoría de gestión empresarial	2	-	-	-	-	2	-	-	-
71. Servicios técnicos de arquitectura e ingeniería; ensayos y análisis técnicos	9	3	-	-	3	12	2	-	2
72. Investigación y desarrollo	1	2	-	-	2	3	-	-	-
73. Publicidad y estudios de mercado	2	1	-	-	1	3	-	-	-
74. Otras actividades profesionales, científicas y técnicas	5	-	-	-	-	5	-	-	-
75. Actividades veterinarias	1	1	-	-	1	2	2	1	3
77. Actividades de alquiler	7	4	-	-	4	11	-	-	-
78. Actividades relacionadas con el empleo	36	90	-	-	90	126	1	-	1
79. Actividades de agencias de viajes, operadores turísticos, servicios de reservas y actividades relacionadas con los mismos	-	-	-	-	-	-	-	-	-
80. Actividades de seguridad e investigación	8	7	-	-	7	15	-	-	-
81. Servicios a edificios y actividades de jardinería	44	39	-	-	39	83	4	4	8
82. Actividades administrativas de oficina y otras actividades auxiliares a las empresas	8	4	-	-	4	12	-	-	-
84. Administración Pública y defensa; Seguridad Social obligatoria	55	50	-	-	50	105	3	1	4
85. Educación	31	19	-	-	19	50	1	-	1
86. Actividades sanitarias	92	26	-	-	26	118	4	-	4
87. Asistencia en establecimientos residenciales	20	16	-	-	16	36	3	-	3
88. Actividades de servicios sociales sin alojamiento	21	15	-	-	15	36	2	2	4
90. Actividades de creación, artísticas y espectáculos	-	1	-	-	1	1	1	-	1
91. Actividades de bibliotecas, archivos, museos y otras actividades culturales	3	1	-	-	1	4	-	-	-
92. Actividades de juegos de azar y apuestas	4	2	-	-	2	6	-	-	-
93. Actividades deportivas, recreativas y de entretenimiento	21	14	-	-	14	35	-	-	-
94. Actividades asociativas	4	5	-	-	5	9	-	-	-
95. Reparación de ordenadores, efectos personales y artículos de uso doméstico	3	-	-	-	-	3	-	-	-
96. Otros servicios personales	7	9	-	-	9	16	3	4	7
97. Actividades de los hogares como empleadores de personal doméstico	1	5	-	-	5	6	-	-	-
99. Actividades de organizaciones y organismos extraterritoriales	-	1	-	-	1	1	-	-	-
Total Sector Servicios	823	723	2	-	725	1.548	62	29	91
TOTAL ACCIDENTES EN JORNADA DE TRABAJO	1.586	1.728	6	-	1.734	3.320			
TOTAL ACCIDENTES IN ITINERE		284	2	2	288	288			
TOTAL GENERAL	1.586	2.012	8	2	2.022	3.608	138	89	227

SINIESTRALIDAD LABORAL

Accidentes con Baja en Jornada de Trabajo por Sector y Gravedad por Fecha de Baja - AÑO 2025

	AGRICULTURA				INDUSTRIA				CONSTRUCCION				SERVICIOS				TOTALES			
	Leves	Graves	Mortales	TOTALES	Leves	Graves	Mortales	TOTALES	Leves	Graves	Mortales	TOTALES	Leves	Graves	Mortales	TOTALES	Leves	Graves	Mortales	TOTALES
ENERO	255	2	-	257	354	2	-	356	202	1	1	204	668	2	2	672	1.479	7	3	1.489
FEBRERO	223	1	-	224	392	-	-	392	206	2	-	208	689	1	1	691	1.510	4	1	1.515
MARZO	209	1	-	210	413	2	-	415	220	-	-	220	675	2	1	678	1.517	5	1	1.523
ABRIL	232	-	-	232	345	4	-	349	181	1	-	182	687	2	-	689	1.445	7	-	1.452
MAYO	277	2	1	280	418	1	1	420	254	1	2	257	803	4	1	808	1.752	8	5	1.765
JUNIO	264	1	-	265	412	2	-	414	242	1	-	243	793	3	4	800	1.711	7	4	1.722
JULIO	222	1	-	223	483	3	-	486	230	4	-	234	762	3	3	768	1.697	11	3	1.711
AGOSTO	227	-	-	227	274	1	1	276	165	2	-	167	626	1	1	628	1.292	4	2	1.298
SEPTIEMBRE	281	-	-	281	419	2	2	423	207	4	-	211	741	3	1	745	1.648	9	3	1.660
OCTUBRE	311	1	-	312	456	1	-	457	238	2	-	240	723	2	-	725	1.728	6	-	1.734
NOVIEMBRE	-	-	-	-	-	-	-	-	-	-	-	-	-	-	-	-	-	-	-	-
DICIEMBRE	-	-	-	-	-	-	-	-	-	-	-	-	-	-	-	-	-	-	-	-
TOTALES	2.501	9	1	2.511	3.966	18	4	3.988	2.145	18	3	2.166	7.167	23	14	7.204	15.779	68	22	15.869

SINIESTRALIDAD LABORAL

Accidentes de trabajo con baja según sector de actividad y sexo por Fecha de Baja. Año 2025

	AGRICULTURA				INDUSTRIA				CONSTRUCCIÓN				SERVICIOS				TOTALES			
	En jornada		In itinere		En jornada		In itinere		En jornada		In itinere		En jornada		In itinere		En jornada		In itinere	
	Hombre	Mujer	Hombre	Mujer	Hombre	Mujer	Hombre	Mujer	Hombre	Mujer	Hombre	Mujer	Hombre	Mujer	Hombre	Mujer	Hombre	Mujer	Hombre	Mujer
ENERO	181	76	41	7	285	71	33	20	200	4	11	2	426	246	65	108	1.092	397	150	137
FEBRERO	167	57	8	13	317	75	24	19	204	4	12	1	418	273	70	107	1.106	409	114	140
MARZO	150	60	14	10	342	73	34	15	217	3	12	1	418	260	61	86	1.127	396	121	112
ABRIL	152	80	24	7	290	59	34	6	177	5	15	1	441	248	71	92	1.060	392	144	106
MAYO	176	104	20	16	339	81	26	6	255	2	27	-	505	303	64	123	1.275	490	137	145
JUNIO	164	101	11	7	341	73	35	19	241	2	6	-	508	292	71	109	1.254	468	123	135
JULIO	154	69	22	23	397	89	23	11	232	2	8	1	521	247	74	100	1.304	407	127	135
AGOSTO	123	104	11	17	216	60	13	8	167	-	11	1	419	209	45	70	925	373	80	96
SEPTIEMBRE	145	136	27	36	348	75	43	15	207	4	11	1	498	247	83	107	1.198	462	164	159
OCTUBRE	195	117	9	25	366	91	33	12	237	3	12	2	454	271	94	101	1.252	482	148	140
NOVIEMBRE																	-	-	-	-
DICIEMBRE																	-	-	-	-
TOTAL ANUAL	1.607	904	187	161	3.241	747	298	131	2.137	29	125	10	4.608	2.596	698	1.003	11.593	4.276	1.308	1.305

ACCIDENTES MORTALES POR FECHA DE BAJA

Octubre 2025

Entorno	Total	Forma	Número	Subforma						
				Tráfico	Infarto / Derrame	Caída de altura	Atrapa- miento	Vuelco de maquina	Caída de objetos	Otra subforma
En jornada de trabajo	-	Otra provincia	-							
		Tráfico	-							
		Pat. no traumática	-							
		Otras formas	-							
In itinere	2	Tráfico	1	1						
		Pat. no traumática	1		1					
Total accidentes mortales			2	1	1	-	-	-	-	-

ACUMULADO AÑO 2025

En jornada de trabajo	22	Otra provincia	1	1	-	-	-	-	-	-
		Tráfico	7	7	-	-	-	-	-	-
		Pat. no traumática	7	-	7	-	-	-	-	-
		Otras formas	7	-	-	3	2	-	1	1
In itinere	8	Tráfico	7	7	-	-	-	-	-	-
		Pat. no traumática	1	1	-	-	-	-	-	-
Total accidentes mortales			30	16	7	3	2	-	1	1

Octubre 2025

Sector	Número	Tráfico	Infarto / Derrame	Caída de altura	Atrapa-miento	Vuelco de maquina	Caída de objetos	Otra subforma
AGRICULTURA	-							
INDUSTRIA	1		1					
CONSTRUCCION	-							
SERVICIOS	1	1						
TOTAL	2	1	1	-	-	-	-	-

NOTA: Según la Relación de Altas y Fallecimientos de los meses de febrero y junio, dos accidentes, uno en jornada y otro in itinere, calificados inicialmente como graves, debido al fallecimiento posterior de las víctimas, pasaron a ser mortales. Estos cambios no se reflejan en los correspondientes partes y tampoco en este RESL.

SINIESTRALIDAD LABORAL

Accidentes y Enfermedades Profesionales por Fecha de Baja

Periodo 2023 - 2025

	AÑO 2023					AÑO 2024					AÑO 2025				
	Accidentes			Enfermedades profesionales		Accidentes			Enfermedades profesionales		Accidentes			Enfermedades profesionales	
	En jornada		In itinere			En jornada		In itinere			En jornada		In itinere		
	sin baja	con baja	con baja	sin baja	con baja	sin baja	con baja	con baja	sin baja	con baja	sin baja	con baja	con baja	sin baja	con baja
ENERO	1.379	1.500	220	96	62	1.432	1.649	227	105	119	1.334	1.489	287	136	128
FEBRERO	1.676	1.503	197	140	91	1.687	1.720	277	179	95	1.666	1.515	254	126	103
MARZO	1.712	1.721	214	143	101	1.569	1.384	237	142	121	1.597	1.523	233	186	136
1º TRIMESTRE	4.767	4.724	631	379	254	4.688	4.753	741	426	335	4.597	4.527	774	448	367
ABRIL	1.851	1.384	196	104	72	1.397	1.761	310	148	132	1.562	1.452	250	158	95
MAYO	1.578	1.779	265	114	136	1.764	1.787	298	146	97	1.543	1.765	282	194	118
JUNIO	1.855	1.743	250	170	162	1.832	1.501	235	115	95	1.616	1.722	258	176	108
2º TRIMESTRE	5.284	4.906	711	388	370	4.993	5.049	843	409	324	4.721	4.939	790	528	321
JULIO	1.721	1.749	240	110	110	1.580	1.780	285	96	98	1.620	1.711	262	131	91
AGOSTO	1.556	1.582	228	85	136	1.681	1.434	201	67	76	1.531	1.298	176	86	73
SEPTIEMBRE	1.743	1.668	221	85	103	1.475	1.504	223	96	80	1.508	1.660	323	104	79
3º TRIMESTRE	5.020	4.999	689	280	349	4.736	4.718	709	259	254	4.659	4.669	761	321	243
OCTUBRE	1.623	1.627	309	105	101	1.703	1.788	310	154	115	1.586	1.734	288	138	89
NOVIEMBRE	1.824	1.665	267	91	102	2.006	1.517	266	94	102	-	-	-	-	-
DICIEMBRE	1.685	1.239	185	118	60	1.566	1.225	208	77	110	-	-	-	-	-
4º TRIMESTRE	5.132	4.531	761	314	263	5.275	4.530	784	325	327	1.586	1.734	288	138	89
ACUM. ENE-OCT.	16.694	16.256	2.340	1.152	1.074	16.120	16.308	2.603	1.248	1.028	15.563	15.869	2.613	1.435	1.020
TOTAL ANUAL	20.203	19.160	2.792	1.361	1.236	19.692	19.050	3.077	1.419	1.240	15.563	15.869	2.613	1.435	1.020

NOTA: las cifras de accidentes de trabajo de años anteriores al año en curso se actualizarán a 31 de diciembre de cada año

SINIESTRALIDAD LABORAL

Accidentes por gravedad por la Fecha de Baja

Periodo 2023 - 2025

	AÑO 2023						AÑO 2024						AÑO 2025					
	En jornada			In itinere			En jornada			In itinere			En jornada			In itinere		
	Leves	Graves	Mortales	Leves	Graves	Mortales	Leves	Graves	Mortales	Leves	Graves	Mortales	Leves	Graves	Mortales	Leves	Graves	Mortales
ENERO	1.493	7	-	220	-	-	1.638	9	2	225	2	-	1.479	7	3	285	1	1
FEBRERO	1.499	1	3	196	1	-	1.709	10	1	276	1	-	1.510	4	1	253	-	1
MARZO	1.710	9	2	213	1	-	1.376	6	2	234	3	-	1.517	5	1	231	1	1
1º TRIMESTRE	4.702	17	5	629	2	-	4.723	25	5	735	6	-	4.506	16	5	769	2	3
ABRIL	1.377	6	1	194	1	1	1.752	6	3	306	4	-	1.445	7	-	248	1	1
MAYO	1.772	4	3	261	2	2	1.778	7	2	296	2	-	1.752	8	5	278	4	-
JUNIO	1.731	12	-	248	2	-	1.496	4	1	232	3	-	1.711	7	4	257	1	-
2º TRIMESTRE	4.880	22	4	703	5	3	5.026	17	6	834	9	-	4.908	22	9	783	6	1
JULIO	1.728	15	6	238	2	-	1.771	8	1	279	5	1	1.697	11	3	259	3	-
AGOSTO	1.576	5	1	228	-	-	1.429	4	1	199	2	-	1.292	4	2	175	1	-
SEPTIEMBRE	1.658	8	2	221	-	-	1.502	2	-	221	1	1	1.648	9	3	317	4	2
3º TRIMESTRE	4.962	28	9	687	2	-	4.702	14	2	699	8	2	4.637	24	8	751	8	2
OCTUBRE	1.620	5	2	305	2	2	1.779	6	3	306	3	1	1.728	6	-	284	2	2
NOVIEMBRE	1.656	8	1	265	1	1	1.512	5	-	263	3	-	-	-	-	-	-	-
DICIEMBRE	1.232	6	1	182	1	2	1.218	5	2	207	1	-	-	-	-	-	-	-
4º TRIMESTRE	4.508	19	4	752	4	5	4.509	16	5	776	7	1	1.728	6	-	284	2	2
ACUM. ENE-OCT.	16.164	72	20	2.324	11	5	16.230	62	16	2.574	26	3	15.779	68	22	2.587	18	8
TOTAL ANUAL	19.052	86	22	2.771	13	8	18.960	72	18	3.044	30	3	15.779	68	22	2.587	18	8

NOTA: las cifras de accidentes de trabajo de años anteriores al año en curso se actualizarán a 31 de diciembre de cada año

EVOLUCIÓN MENSUAL DE LOS INDICES DE INCIDENCIA ACCIDENTES TOTALES CON BAJA EN JORNADA DE TRABAJO POR LA FECHA DE BAJA AÑOS 2023 - 2025

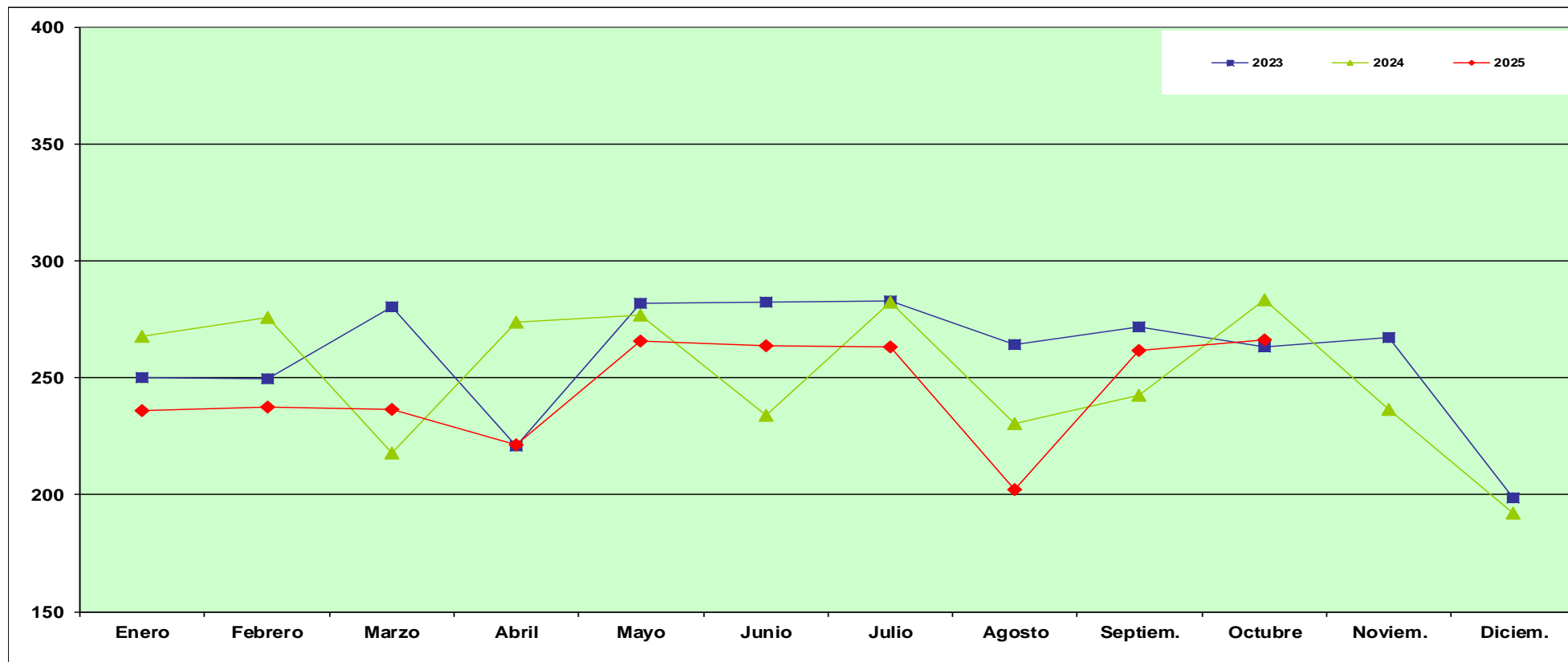

	Enero	Febrero	Marzo	Abril	Mayo	Junio	Julio	Agosto	Septiem.	Octubre	Noviem.	Diciem.	Ene-Oct.
2023	249,98	249,34	280,28	220,76	281,58	282,47	282,59	264,11	271,51	263,05	267,31	198,85	2.646,08
2024	267,82	275,79	217,61	273,64	276,57	233,92	282,32	230,22	242,60	283,45	236,42	192,18	2.584,13
2025	235,91	237,51	236,37	221,24	265,50	263,70	263,05	202,24	261,52	265,98			2.454,05

Índice de Incidencia = Nº de accidentes con baja en jornada de trabajo por cada 100,000 trabajadores afiliados a la Seguridad Social con las contingencias cubiertas (incluye autónomos)

Fuente: Instituto de Seguridad y Salud Laboral

NOTA: las cifras de accidentes de trabajo de años anteriores al año en curso se actualizarán a 31 de diciembre de cada año

EVOLUCIÓN MENSUAL DE LOS INDICES DE INCIDENCIA ACCIDENTES LEVES CON BAJA EN JORNADA DE TRABAJO POR LA FECHA DE BAJA AÑOS 2023 - 2025

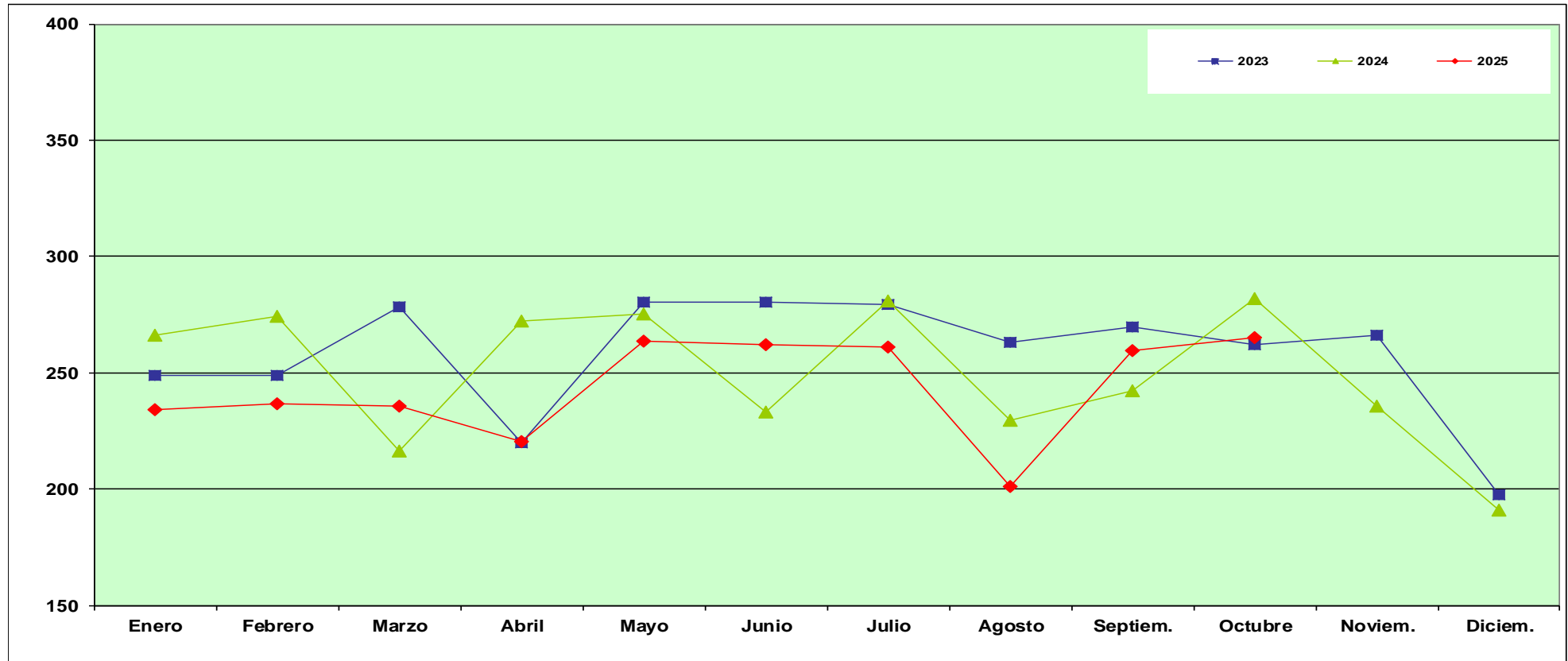

	Enero	Febrero	Marzo	Abril	Mayo	Junio	Julio	Agosto	Septiem.	Octubre	Noviem.	Diciem.	Ene-Oct.
2023	248,82	248,67	278,48	219,64	280,47	280,53	279,20	263,11	269,88	261,92	265,87	197,72	2.631,10
2024	266,04	274,03	216,35	272,24	275,18	233,14	280,89	229,42	242,28	282,03	235,64	191,08	2.571,77
2025	234,32	236,72	235,43	220,17	263,55	262,02	260,90	201,30	259,63	265,06			2.440,13

Indice de Incidencia = Nº de accidentes con baja en jornada de trabajo por cada 100,000 trabajadores afiliados a la Seguridad Social con las contingencias cubiertas (incluye autónomos)

Fuente: Instituto de Seguridad y Salud Laboral

NOTA: las cifras de accidentes de trabajo de años anteriores al año en curso se actualizarán a 31 de diciembre de cada año

EVOLUCIÓN MENSUAL DE LOS INDICES DE INCIDENCIA ACCIDENTES GRAVES CON BAJA EN JORNADA DE TRABAJO POR LA FECHA DE BAJA AÑOS 2023 - 2025

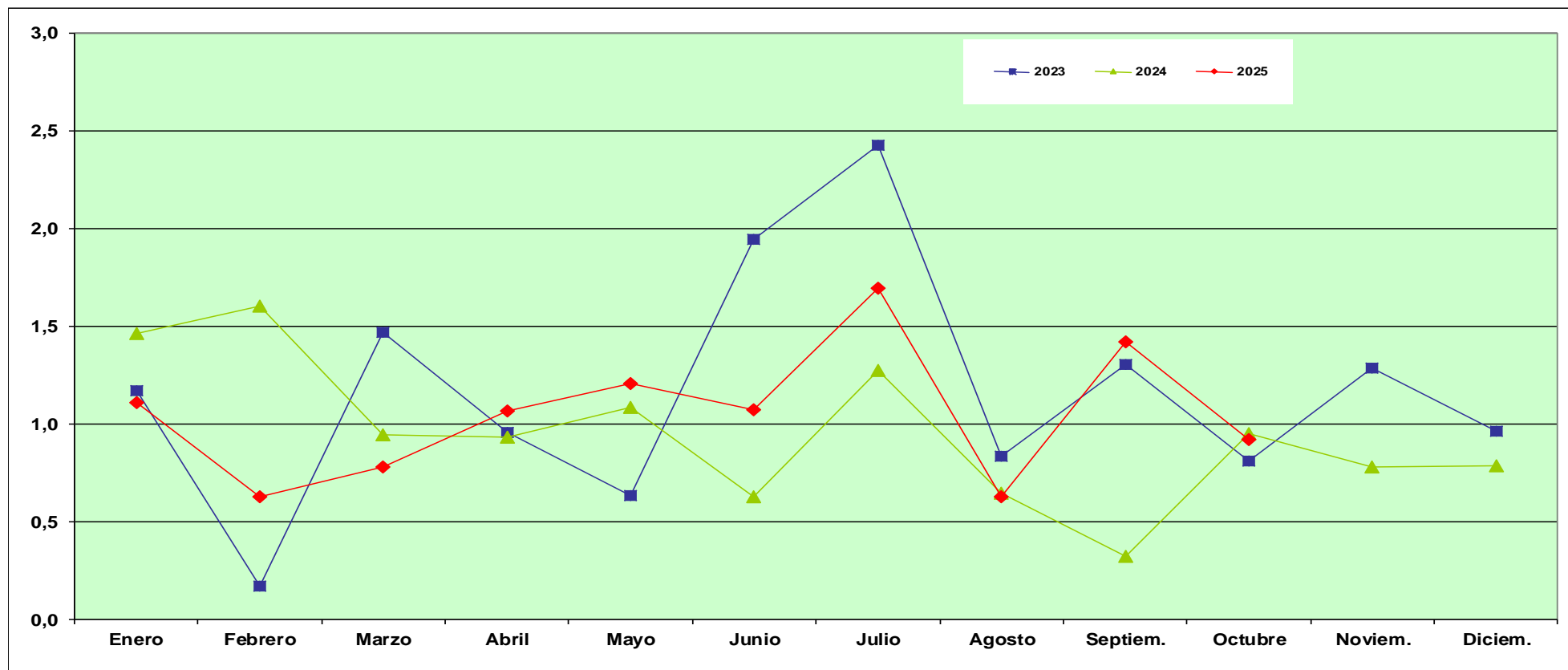

	Enero	Febrero	Marzo	Abril	Mayo	Junio	Julio	Agosto	Septiem.	Octubre	Noviem.	Diciem.	Ene-Oct.
2023	1,17	0,17	1,47	0,96	0,63	1,94	2,42	0,83	1,30	0,81	1,28	0,96	11,72
2024	1,46	1,60	0,94	0,93	1,08	0,62	1,27	0,64	0,32	0,95	0,78	0,78	9,82
2025	1,11	0,63	0,78	1,07	1,20	1,07	1,69	0,62	1,42	0,92			10,52

Indice de Incidencia = Nº de accidentes con baja en jornada de trabajo por cada 100,000 trabajadores afiliados a la Seguridad Social con las contingencias cubiertas (incluye autónomos)

Fuente: Instituto de Seguridad y Salud Laboral

NOTA: las cifras de accidentes de trabajo de años anteriores al año en curso se actualizarán a 31 de diciembre de cada año

EVOLUCIÓN MENSUAL DE LOS INDICES DE INCIDENCIA ACCIDENTES MORTALES CON BAJA EN JORNADA DE TRABAJO POR LA FECHA DE BAJA AÑOS 2023 - 2025

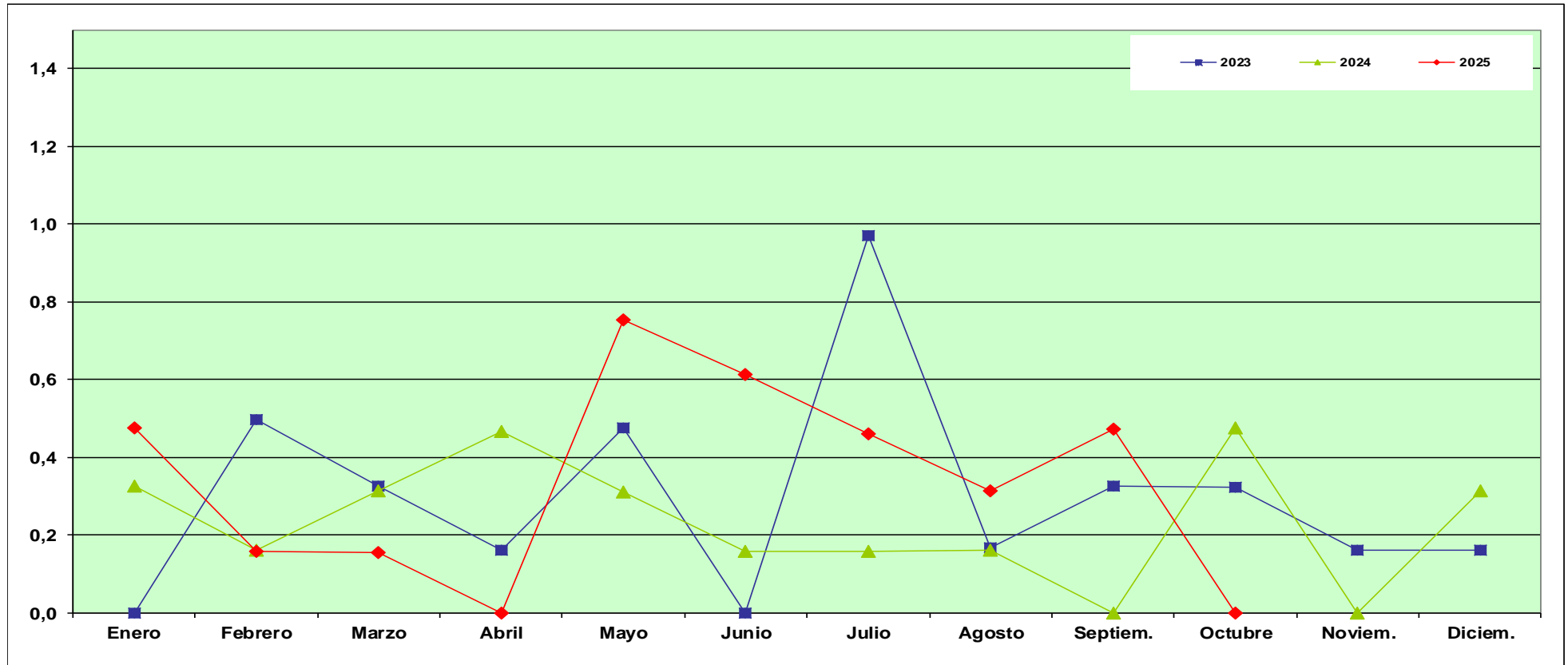

	Enero	Febrero	Marzo	Abril	Mayo	Junio	Julio	Agosto	Septiem.	Octubre	Noviem.	Diciem.	Ene-Oct.
2023	0,00	0,50	0,33	0,16	0,47	0,00	0,97	0,17	0,33	0,32	0,16	0,16	3,26
2024	0,32	0,16	0,31	0,47	0,31	0,16	0,16	0,16	0,00	0,48	0,00	0,31	2,54
2025	0,48	0,16	0,16	0,00	0,75	0,61	0,46	0,31	0,47	0,00			3,40

Indice de Incidencia = Nº de accidentes con baja en jornada de trabajo por cada 100,000 trabajadores afiliados a la Seguridad Social con las contingencias cubiertas (incluye autónomos)

Fuente: Instituto de Seguridad y Salud Laboral

NOTA: las cifras de accidentes de trabajo de años anteriores al año en curso se actualizarán a 31 de diciembre de cada año

EVOLUCIÓN MENSUAL DE LOS INDICES DE INCIDENCIA POR LA FECHA DE BAJA SECTOR AGRICULTURA AÑOS 2023 - 2025

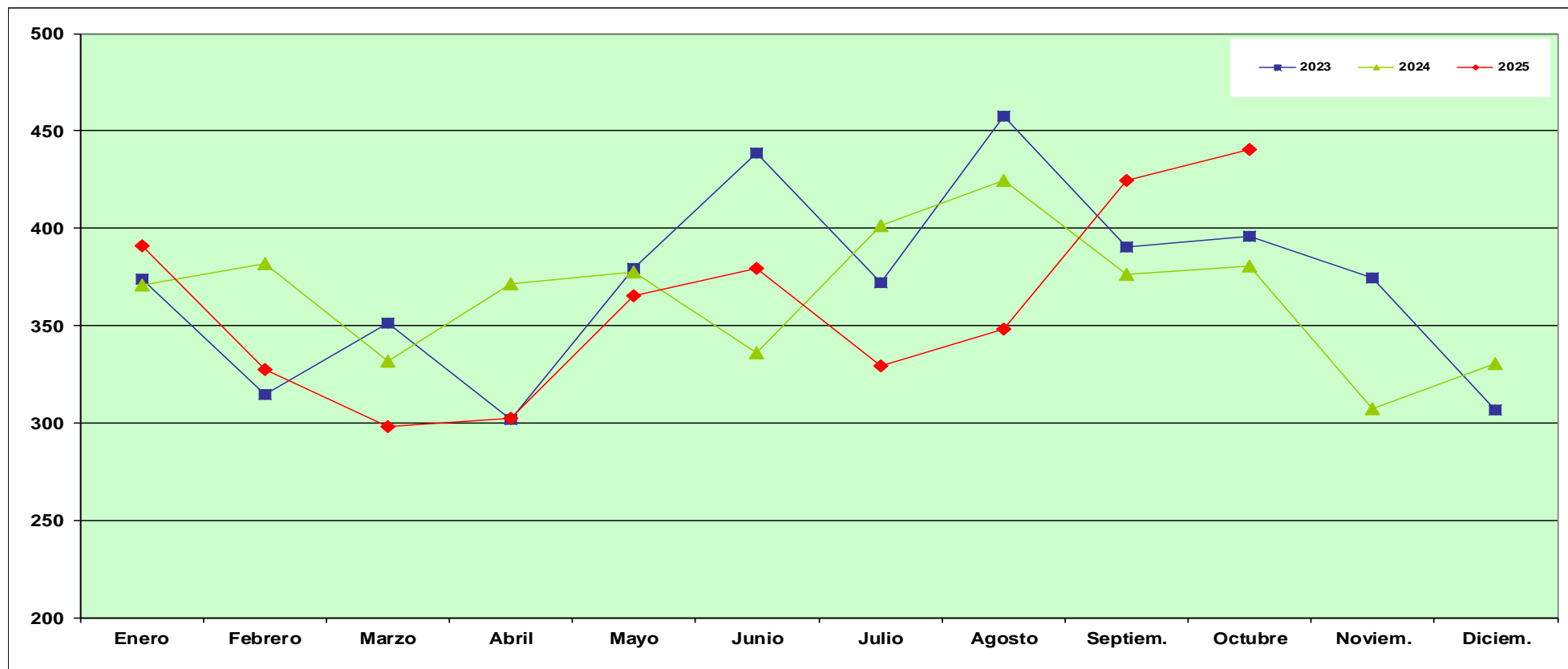

	Enero	Febrero	Marzo	Abril	Mayo	Junio	Julio	Agosto	Septiem.	Octubre	Noviem.	Diciem.	Ene-Oct.
2023	373,89	314,62	351,28	301,97	379,08	438,77	372,10	457,45	390,30	395,79	374,31	306,68	3.767,79
2024	370,67	381,61	331,59	371,64	377,60	335,72	401,09	424,69	376,06	380,53	307,37	330,23	3.743,45
2025	391,11	327,58	297,91	302,29	365,03	379,26	328,94	348,37	424,83	440,37			3.598,17

Indice de Incidencia = Nº de accidentes con baja en jornada de trabajo por cada 100,000 trabajadores afiliados a la Seguridad Social con las contingencias cubiertas (incluye autónomos)

Fuente: Instituto de Seguridad y Salud Laboral

NOTA: las cifras de accidentes de trabajo de años anteriores al año en curso se actualizarán a 31 de diciembre de cada año

EVOLUCIÓN MENSUAL DE LOS INDICES DE INCIDENCIA POR LA FECHA DE BAJA SECTOR INDUSTRIA AÑOS 2023 - 2025

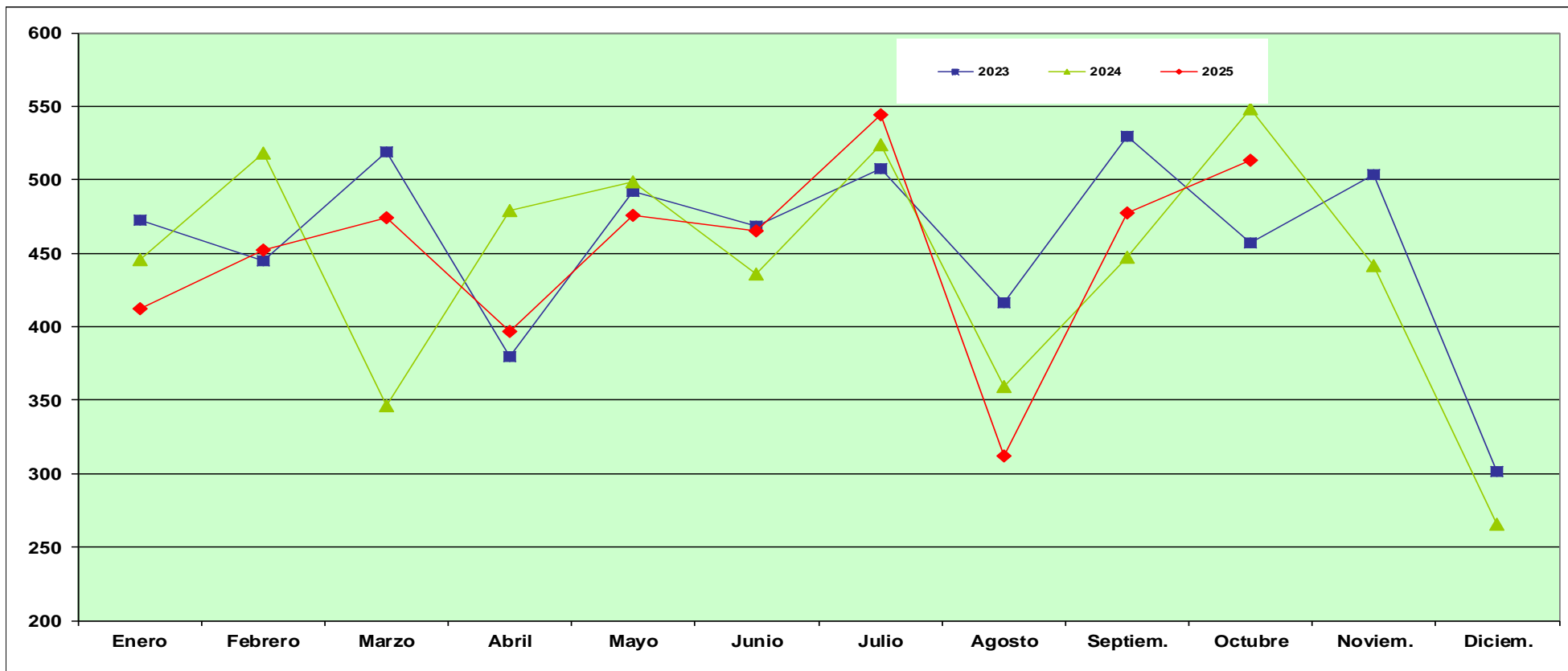

	Enero	Febrero	Marzo	Abril	Mayo	Junio	Julio	Agosto	Septiem.	Octubre	Noviem.	Diciem.	Ene-Oct.
2023	472,87	444,70	518,73	379,85	491,90	468,25	507,80	416,46	529,45	457,02	503,52	301,73	4.687,15
2024	445,44	518,35	346,07	478,80	498,60	435,62	523,51	359,20	446,86	547,95	441,80	265,82	4.601,34
2025	412,52	452,10	474,24	397,11	475,45	465,15	544,14	311,65	477,04	513,30			4.525,04

Indice de Incidencia = Nº de accidentes con baja en jornada de trabajo por cada 100,000 trabajadores afiliados a la Seguridad Social con las contingencias cubiertas (incluye autónomos)

Fuente: Instituto de Seguridad y Salud Laboral

NOTA: las cifras de accidentes de trabajo de años anteriores al año en curso se actualizarán a 31 de diciembre de cada año

EVOLUCIÓN MENSUAL DE LOS INDICES DE INCIDENCIA POR LA FECHA DE BAJA SECTOR CONSTRUCCIÓN AÑOS 2023 - 2025

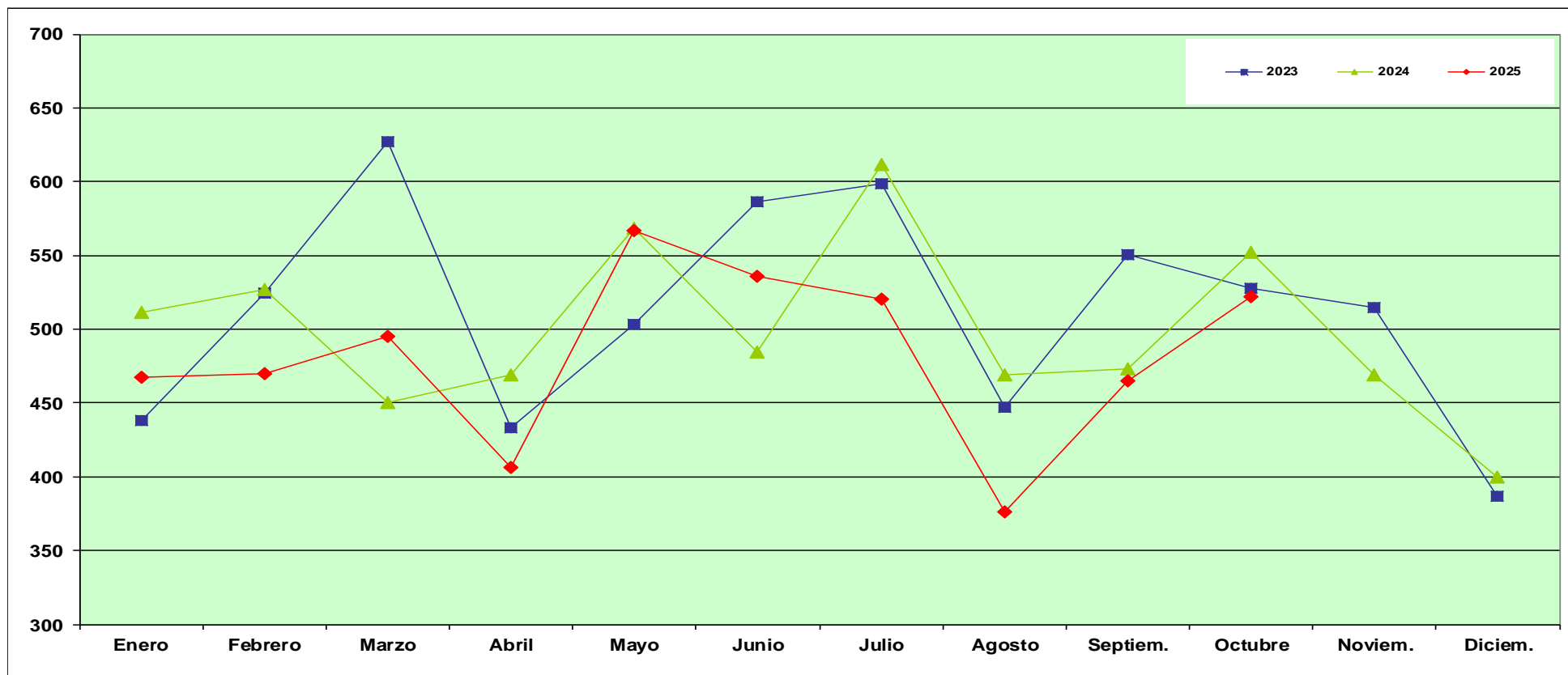

	Enero	Febrero	Marzo	Abril	Mayo	Junio	Julio	Agosto	Septiem.	Octubre	Noviem.	Diciem.	Ene-Oct.
2023	438,27	524,34	627,45	432,96	503,19	586,48	598,79	447,42	550,23	527,41	515,03	386,51	5.238,98
2024	511,71	526,60	450,01	468,75	568,19	484,75	611,32	468,97	473,07	551,85	469,11	399,97	5.116,25
2025	467,33	470,17	495,26	406,12	567,18	535,68	520,09	376,06	465,03	521,91			4.828,80

Indice de Incidencia = Nº de accidentes con baja en jornada de trabajo por cada 100,000 trabajadores afiliados a la Seguridad Social con las contingencias cubiertas (incluye autónomos)

Fuente: Instituto de Seguridad y Salud Laboral

NOTA: las cifras de accidentes de trabajo de años anteriores al año en curso se actualizarán a 31 de diciembre de cada año

EVOLUCIÓN MENSUAL DE LOS INDICES DE INCIDENCIA POR LA FECHA DE BAJA SECTOR SERVICIOS AÑOS 2023 - 2025

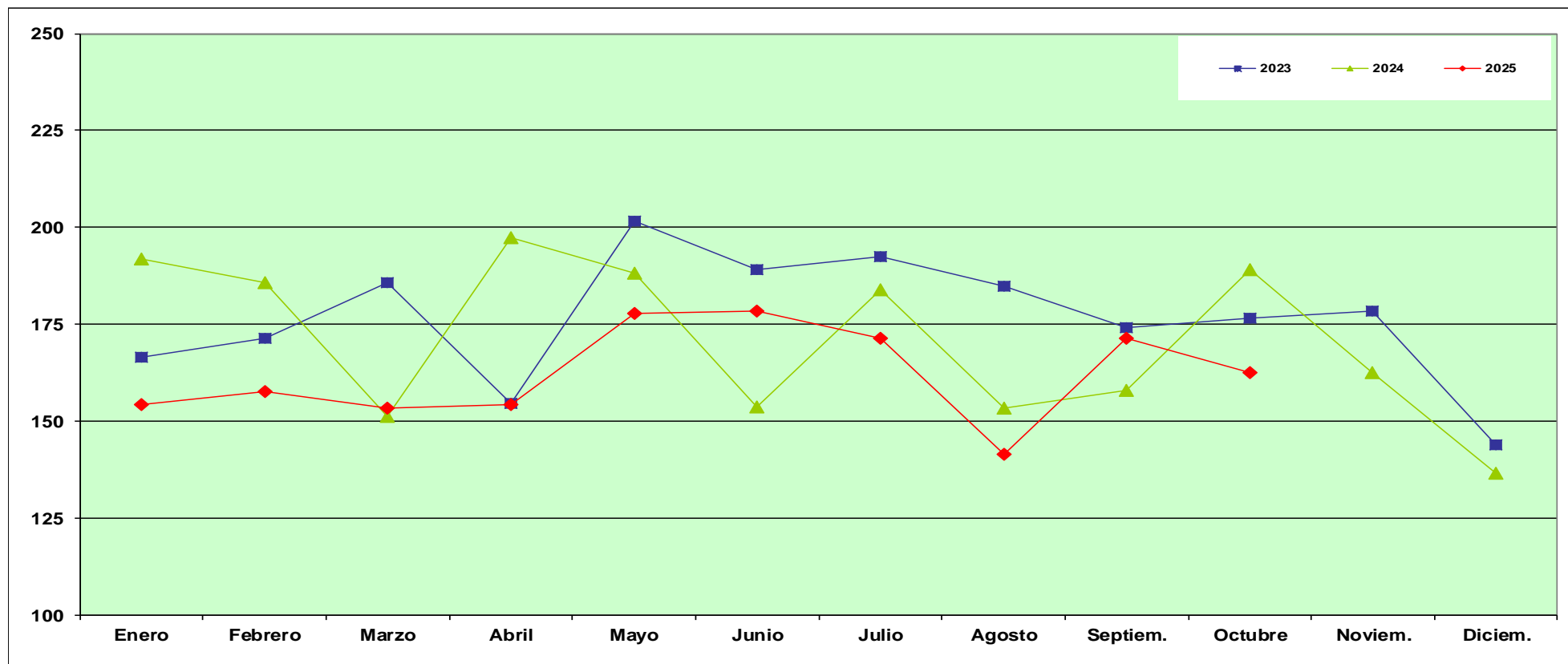

	Enero	Febrero	Marzo	Abril	Mayo	Junio	Julio	Agosto	Septiem.	Octubre	Noviem.	Diciem.	Ene-Oct.
2023	166,49	171,48	185,77	154,47	201,54	189,16	192,53	184,66	173,97	176,39	178,50	143,77	1.797,00
2024	191,81	185,78	151,14	197,44	188,17	153,71	183,92	153,28	157,92	189,06	162,35	136,49	1.752,00
2025	154,30	157,56	153,42	154,19	177,81	178,26	171,29	141,54	171,44	162,53			1.622,99

Índice de Incidencia = Nº de accidentes con baja en jornada de trabajo por cada 100,000 trabajadores afiliados a la Seguridad Social con las contingencias cubiertas (incluye autónomos)

Fuente: Instituto de Seguridad y Salud Laboral

NOTA: las cifras de accidentes de trabajo de años anteriores al año en curso se actualizarán a 31 de diciembre de cada año

SINIESTRALIDAD LABORAL

Enfermedades Profesionales por la Fecha de Baja

Años 2023 - 2025

Año	Enero	Febrero	Marzo	Abril	Mayo	Junio	Julio	Agosto	Septiembre	Octubre	Noviembre	Diciembre	Ene-Oct.
2023	158	231	244	176	250	332	220	221	188	206	193	178	2.226
2024	224	274	263	280	243	210	194	143	176	269	196	187	2.276
2025	264	229	322	253	312	284	222	159	183	227			2.455

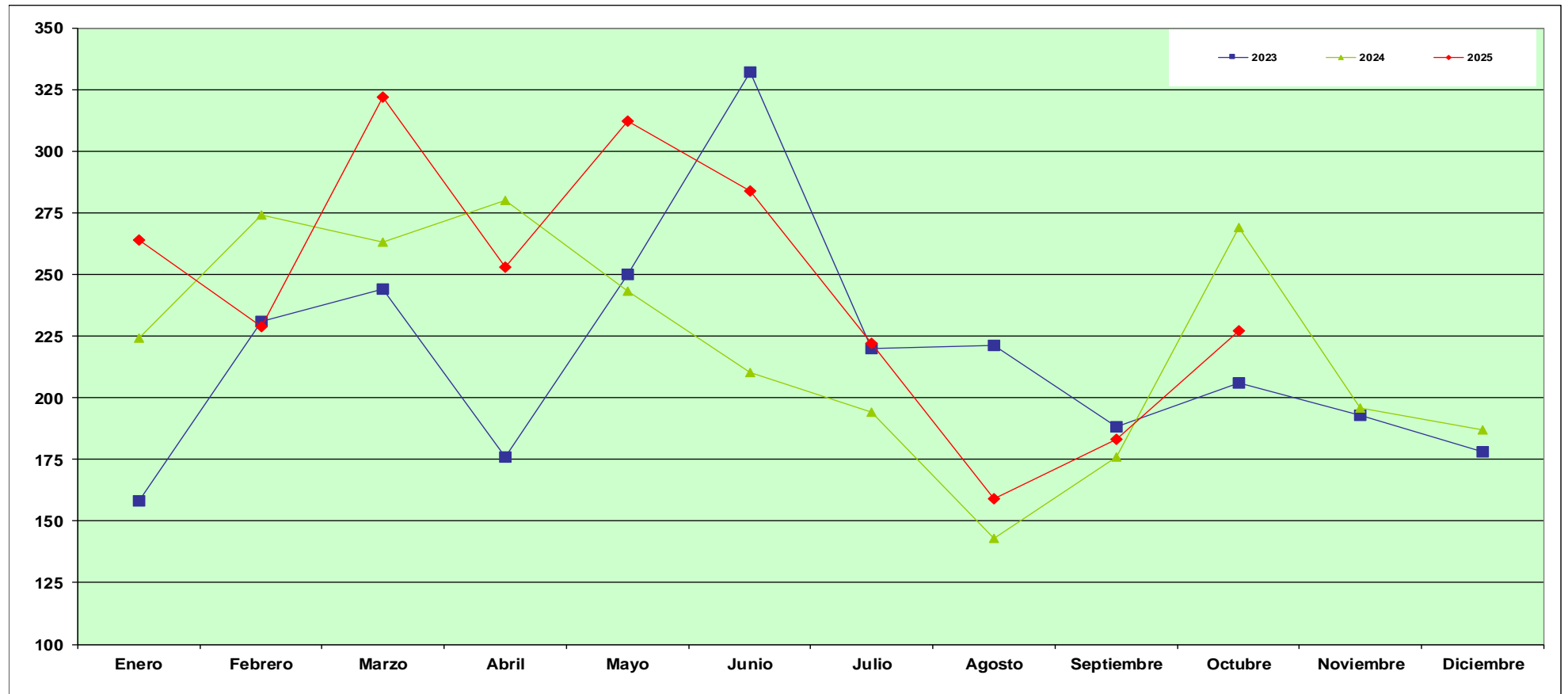

Fuente: Instituto de Seguridad y Salud Laboral

NOTA: las cifras de accidentes de trabajo de años anteriores al año en curso se actualizarán a 31 de diciembre de cada año

SINIESTRALIDAD LABORAL

Enfermedades Profesionales por la Fecha de Baja y Sectores

Año 2025

Sector	Enero	Febrero	Marzo	Abril	Mayo	Junio	Julio	Agosto	Septiembre	Octubre	Noviembre	Diciembre	Totales
Agricultura	55	37	42	24	53	42	27	13	16	24			333
Industria	73	70	101	76	101	70	80	56	61	83			771
Construcción	17	17	32	30	26	18	13	17	16	29			215
Servicios	119	105	147	123	132	154	102	73	90	91			1.136

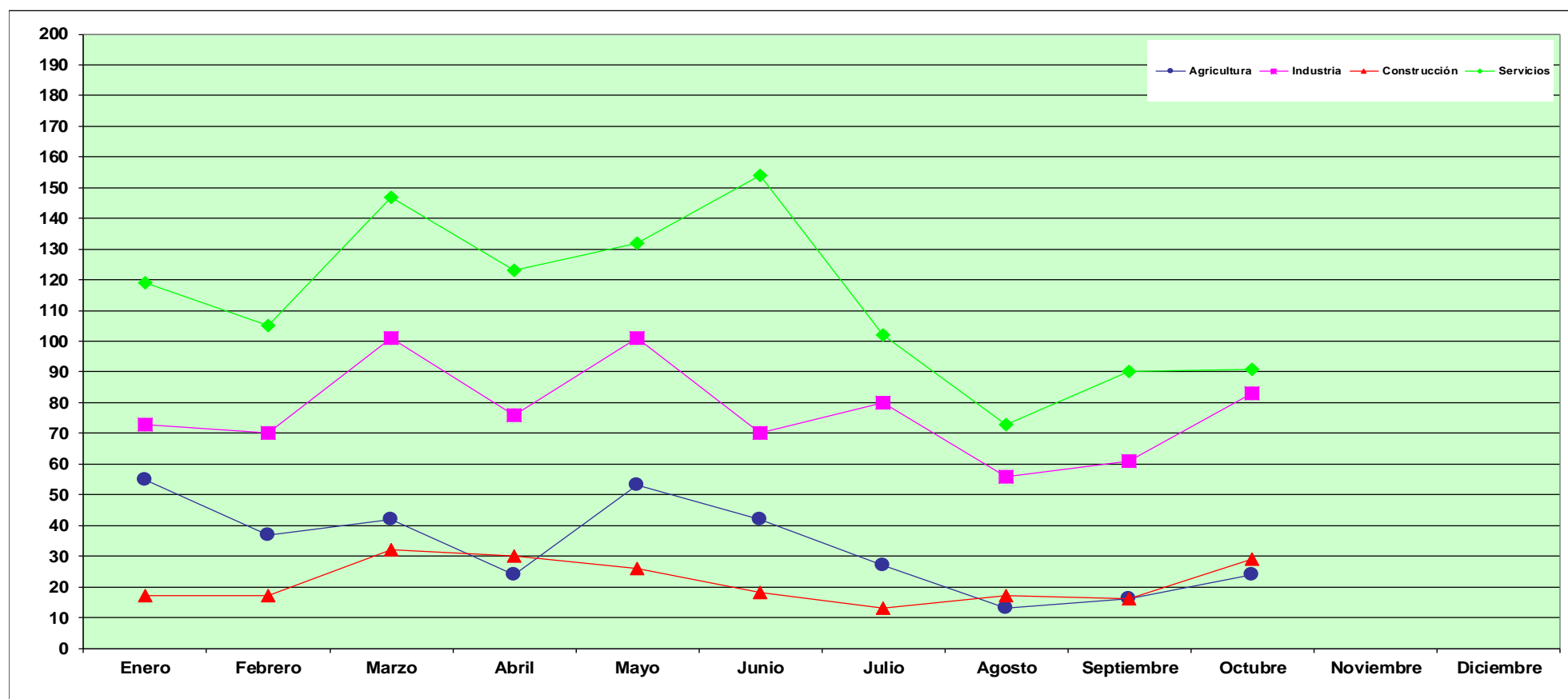

Fuente: Instituto de Seguridad y Salud Laboral

