

Datos provisionales según la fecha de baja del accidente



## Resumen estadístico de siniestralidad laboral (R.E.S.L.)

Avance de datos OCTUBRE 2024

Los datos corresponden a accidentes de trabajo según la fecha de baja en la que se produjeron los mismos.

<b>INDICE .....</b>	<b>1-2</b>
<b>NOTAS METODOLÓGICAS.....</b>	<b>3-4</b>
<b>SINIESTRALIDAD LABORAL</b>	
- <b>RESL DE OCTUBRE 2024.....</b>	<b>5-6</b>
- <b>TABLA DE ACCIDENTES CON BAJA EN JORNADA DE TRABAJO POR SECTOR Y GRAVEDAD POR LA FECHA DE BAJA - AÑO 2024 .....</b>	<b>7</b>
- <b>TABLA DE ACCIDENTES DE TRABAJO CON BAJA SEGÚN SECTOR DE ACTIVIDAD Y SEXO POR LA FECHA DE BAJA - AÑO 2024 .....</b>	<b>8</b>
- <b>TABLA DE ACCIDENTES MORTALES POR LA FECHA DE BAJA OCTUBRE 2024, ACUMULADOS EN EL AÑO Y DISTRIBUIDOS POR SECTORES .....</b>	<b>9</b>
- <b>TABLA DE ACCIDENTES Y ENFERMEDADES PROFESIONALES POR LA FECHA DE BAJA - PERIODO 2022 - 2024 .....</b>	<b>10</b>
- <b>TABLA DE ACCIDENTES POR GRAVEDAD POR LA FECHA DE BAJA - PERIODO 2022 - 2024 .....</b>	<b>11</b>
- <b>GRÁFICO DE LA EVOLUCIÓN MENSUAL DE LOS ÍNDICES DE INCIDENCIA DE LOS ACCIDENTES TOTALES CON BAJA EN JORNADA DE TRABAJO POR LA FECHA DE BAJA - PERIODO 2022 - 2024 .....</b>	<b>12</b>
- <b>GRÁFICO DE LA EVOLUCIÓN MENSUAL DE LOS ÍNDICES DE INCIDENCIA DE LOS ACCIDENTES LEVES CON BAJA EN JORNADA DE TRABAJO POR LA FECHA DE BAJA - PERIODO 2022 - 2024 .....</b>	<b>13</b>
- <b>GRÁFICO DE LA EVOLUCIÓN MENSUAL DE LOS ÍNDICES DE INCIDENCIA DE LOS ACCIDENTES GRAVES CON BAJA EN JORNADA DE TRABAJO POR LA FECHA DE BAJA - PERIODO 2022 - 2024.....</b>	<b>14</b>
- <b>GRÁFICO DE LA EVOLUCIÓN MENSUAL DE LOS ÍNDICES DE INCIDENCIA DE LOS ACCIDENTES MORTALES CON BAJA EN JORNADA DE TRABAJO POR LA FECHA DE BAJA - PERIODO 2022 - 2024.....</b>	<b>15</b>
- <b>GRÁFICO DE LA EVOLUCIÓN MENSUAL DE LOS INDICES DE INCIDENCIA POR LA FECHA DE BAJA - SECTOR AGRICULTURA - PERIODO 2022 - 2024..</b>	<b>16</b>

-	<b>GRÁFICO DE LA EVOLUCIÓN MENSUAL DE LOS ÍNDICES DE INCIDENCIA POR LA FECHA DE BAJA - SECTOR INDUSTRIA - PERIODO 2022 - 2024 .....</b>	<b>17</b>
-	<b>GRÁFICO DE LA EVOLUCIÓN MENSUAL DE LOS ÍNDICES DE INCIDENCIA POR LA FECHA DE BAJA - SECTOR CONSTRUCCIÓN - PERIODO 2022 - 2024</b>	<b>18</b>
-	<b>GRÁFICO DE LA EVOLUCIÓN MENSUAL DE LOS ÍNDICES DE INCIDENCIA POR LA FECHA DE BAJA - SECTOR SERVICIOS - PERIODO 2022 - 2024.....</b>	<b>19</b>

## **ENFERMEDADES PROFESIONALES**

-	<b>ENFERMEDADES PROFESIONALES POR LA FECHA DE LA BAJA - PERIODO 2022 - 2024 .....</b>	<b>20</b>
-	<b>ENFERMEDADES PROFESIONALES POR LA FECHA DE BAJA Y SECTORES - AÑO 2024.....</b>	<b>21</b>

# Notas metodológicas

En la lectura y valoración de los datos contenidos en este informe se deben tener en cuenta los siguientes

## Aspectos metodológicos:

- Se considera como actividad económica (CNAE) la del centro de trabajo donde el trabajador estaba dado de alta en la Seguridad Social.
- Desde ENERO de 2019 la cobertura de accidentes de trabajo y enfermedades profesionales es obligatoria para todos los trabajadores del Régimen Especial de Trabajadores Autónomos (RETA), antes de este año la cobertura era sola voluntaria.
- Desde el mes de ENERO de 2019, el Ministerio de Trabajo y Economía Social (MITES) modifica el concepto estadístico de accidente de trabajo mortal, de acuerdo con la definición usada por la ESAW (estadística de accidentes de trabajo de Eurostat) y la OIT (Organización Internacional del Trabajo), se considera accidente mortal: “el que ocasiona la muerte de una víctima en el plazo de un año de este”, independientemente de su calificación inicial. Estos fallecimientos se comunican a través de la Relación de Altas y Fallecimientos.

## Accidentes de trabajo

- Los datos relativos a accidentes de trabajo se basan en la información proveniente del sistema DELT@ del MITES. En este informe mensual se incluye la información relativa a los accidentes de trabajo, aceptados por las entidades gestoras y la autoridad laboral, que han causado baja en el mes correspondiente, cuya fecha de baja corresponde a dicho mes. Para el dato de accidentes de trabajo sin baja, se contabilizan los accidentes sin baja cuya fecha de accidente esté incluida dentro del mes de referencia.
- El recuento estadístico de esta publicación se cierra el día 1 (o siguiente día hábil) del segundo mes posterior al final del mes de referencia de los datos (ejemplo el mes de ENERO se cierra el 1 de MARZO o siguiente día hábil).

- **El Sistema DELT@ es un registro en constante evolución, en el que los datos de los accidentes y la calificación de estos puede variar por motivos tan diversos como una sentencia judicial o una variación en la consideración de la Mutua de Accidentes de Trabajo y Enfermedades Profesionales de la Seguridad Social. Por ese motivo, puede darse la circunstancia de que se produzcan cambios en el registro del sistema DELT@ con posterioridad al volcado de datos de dicho sistema que se efectúa para la elaboración de este informe, por lo que una consulta de este en fecha posterior ofrecería valores distintos a los reflejados aquí.**

## Enfermedades Profesionales

- **La fuente utilizada para la obtención de los datos relativos a las mismas es el sistema CEPROSS del Ministerio de Trabajo y Economía Social, utilizando como fecha de referencia aquella en que la enfermedad es comunicada y tiene entrada en el sistema de notificación.**

## Afiliados

- **Los datos relativos a los afiliados incluidos en este informe proceden de la Tesorería General de la Seguridad Social y el MITES.**

# OCTUBRE 2024

ACCIDENTES EN JORNADA DE TRABAJO Y ENFERMEDADES PROFESIONALES SEGUN ACTIVIDAD ECONOMICA	Accidentes						EE. PP.		
	Sin baja	Leves	Graves	Mortales	Con baja	Totales	Sin baja	Con baja	Totales
<b>No consta</b>	-	-	-	-	-	-	-	-	-
01. Agricultura, ganadería, caza y servicios relacionados con las mismas	192	242	-	1	243	435	13	12	25
02. Silvicultura y explotación forestal	-	3	-	-	3	3	1	-	1
03. Pesca y acuicultura	3	3	-	-	3	6	-	2	2
<b>Total Sector Agricultura</b>	<b>195</b>	<b>248</b>	<b>-</b>	<b>1</b>	<b>249</b>	<b>444</b>	<b>14</b>	<b>14</b>	<b>28</b>
05. Extracción de antracita, hulla y lignito	-	-	-	-	-	-	-	-	-
06. Extracción de crudo de petróleo y gas natural	-	-	-	-	-	-	-	-	-
07. Extracción de minerales metálicos	-	-	-	-	-	-	-	-	-
08. Otras industrias extractivas	2	2	-	-	2	4	1	-	1
09. Actividades de apoyo a las industrias extractivas	-	-	-	-	-	-	-	-	-
10. Industria de la alimentación	81	179	-	-	179	260	26	27	53
11. Fabricación de bebidas	18	4	-	-	4	22	-	-	-
12. Industria del tabaco	-	-	-	-	-	-	-	-	-
13. Industria textil	2	1	-	-	1	3	-	1	1
14. Confección de prendas de vestir	4	1	-	-	1	5	-	1	1
15. Industria del cuero y del calzado	3	3	-	-	3	6	-	-	-
16. Industria de la madera y del corcho, excepto muebles; cestería y espartería	2	8	-	-	8	10	-	-	-
17. Industria del papel	4	9	-	-	9	13	1	1	2
18. Artes gráficas y reproducción de soportes grabados	2	6	-	-	6	8	1	-	1
19. Coquerías y refino de petróleo	7	-	-	-	-	7	-	-	-
20. Industria química	14	14	-	-	14	28	3	4	7
21. Fabricación de productos farmacéuticos	2	2	-	-	2	4	-	-	-
22. Fabricación de productos de caucho y plásticos	19	30	-	-	30	49	6	-	6
23. Fabricación de otros productos minerales no metálicos	12	17	-	1	18	30	2	1	3
24. Metalurgia; fabricación de productos de hierro, acero y ferroaleaciones	15	12	-	-	12	27	2	1	3
25. Fabricación de productos metálicos, excepto maquinaria y equipo	64	60	-	-	60	124	5	2	7
26. Fabricación de productos informáticos, electrónicos y ópticos	-	1	-	-	1	1	-	-	-
27. Fabricación de material y equipo eléctrico	2	7	-	-	7	9	-	-	-
28. Fabricación de maquinaria y equipo n.c.o.p.	17	21	-	-	21	38	-	-	-
29. Fabricación de vehículos de motor, remolques y semirremolques	3	4	-	-	4	7	-	-	-
30. Fabricación de otro material de transporte	1	3	-	-	3	4	-	-	-
31. Fabricación de muebles	82	29	1	-	30	112	4	3	7
32. Otras industrias manufactureras	6	5	-	-	5	11	-	-	-
33. Reparación e instalación de maquinaria y equipo	15	15	-	-	15	30	-	-	-
35. Suministro de energía eléctrica, gas, vapor y aire acondicionado	2	2	-	-	2	4	-	-	-
36. Captación, depuración y distribución de agua	5	3	-	-	3	8	-	-	-
37. Recogida y tratamiento de aguas residuales	-	1	-	-	1	1	-	-	-
38. Recogida, tratamiento y eliminación de residuos; valorización	12	10	-	-	10	22	-	-	-
39. Actividades de descontaminación y otros servicios de gestión de residuos	2	-	1	-	1	3	-	-	-
<b>Total Sector Industria</b>	<b>398</b>	<b>449</b>	<b>2</b>	<b>1</b>	<b>452</b>	<b>850</b>	<b>51</b>	<b>41</b>	<b>92</b>
41. Construcción de edificios	64	76	-	1	77	141	3	5	8
42. Ingeniería civil	4	13	-	-	13	17	-	-	-
43. Actividades de construcción especializada	145	135	1	-	136	281	2	2	4
<b>Total Sector Construcción</b>	<b>213</b>	<b>224</b>	<b>1</b>	<b>1</b>	<b>226</b>	<b>439</b>	<b>5</b>	<b>7</b>	<b>12</b>

ACCIDENTES EN JORNADA DE TRABAJO Y ENFERMEDADES PROFESIONALES SEGUN ACTIVIDAD ECONOMICA	Accidentes					EE. PP.			
	Sin baja	Leves	Graves	Mortales	Con baja	Totales	Sin baja	Con baja	Totales
45. Venta y reparación de vehículos de motor y motocicletas	36	40	-	-	40	76	4	-	4
46. Comercio al por mayor e intermediarios del comercio, excepto de vehículos de motor y motocicletas	77	99	-	-	99	176	9	8	17
47. Comercio al por menor, excepto de vehículos de motor y motocicletas	177	66	-	-	66	243	17	7	24
49. Transporte terrestre y por tubería	70	79	1	-	80	150	3	2	5
50. Transporte marítimo y por vías navegables interiores	-	1	-	-	1	1	-	-	-
51. Transporte aéreo	-	-	-	-	-	-	-	-	-
52. Almacenamiento y actividades anexas al transporte	10	13	-	-	13	23	-	1	1
53. Actividades postales y de correos	3	20	-	-	20	23	-	-	-
55. Servicios de alojamiento	14	5	-	-	5	19	-	2	2
56. Servicios de comidas y bebidas	80	86	-	-	86	166	18	3	21
58. Edición	-	-	-	-	-	-	-	-	-
59. Actividades cinematográficas, de vídeo y de programas de televisión, grabación de sonido y edición musical	1	1	-	-	1	2	-	-	-
60. Actividades de programación y emisión de radio y televisión	-	-	-	-	-	-	-	-	-
61. Telecomunicaciones	10	4	-	-	4	14	-	-	-
62. Programación, consultoría y otras actividades relacionadas con la informática	-	2	-	-	2	2	1	-	1
63. Servicios de información	1	3	-	-	3	4	-	-	-
64. Servicios financieros, excepto seguros y fondos de pensiones	5	2	-	-	2	7	-	-	-
65. Seguros, reaseguros y fondos de pensiones, excepto Seguridad Social obligatoria	-	1	-	-	1	1	-	-	-
66. Actividades auxiliares a los servicios financieros y a los seguros	-	-	-	-	-	-	-	-	-
68. Actividades inmobiliarias	3	1	-	-	1	4	2	-	2
69. Actividades jurídicas y de contabilidad	5	1	-	-	1	6	-	-	-
70. Actividades de las sedes centrales; actividades de consultoría de gestión empresarial	2	1	-	-	1	3	-	-	-
71. Servicios técnicos de arquitectura e ingeniería; ensayos y análisis técnicos	8	8	-	-	8	16	-	-	-
72. Investigación y desarrollo	2	-	-	-	-	2	-	-	-
73. Publicidad y estudios de mercado	-	-	-	-	-	-	-	-	-
74. Otras actividades profesionales, científicas y técnicas	1	1	-	-	1	2	-	1	1
75. Actividades veterinarias	1	3	-	-	3	4	-	-	-
77. Actividades de alquiler	5	9	-	-	9	14	-	-	-
78. Actividades relacionadas con el empleo	35	90	-	-	90	125	1	6	7
79. Actividades de agencias de viajes, operadores turísticos, servicios de reservas y actividades relacionadas con los mismos	3	-	-	-	-	3	-	-	-
80. Actividades de seguridad e investigación	12	10	-	-	10	22	-	-	-
81. Servicios a edificios y actividades de jardinería	41	35	-	-	35	76	7	10	17
82. Actividades administrativas de oficina y otras actividades auxiliares a las empresas	12	12	-	-	12	24	-	-	-
84. Administración Pública y defensa; Seguridad Social obligatoria	74	58	1	-	59	133	1	-	1
85. Educación	18	21	-	-	21	39	1	-	1
86. Actividades sanitarias	122	34	-	-	34	156	1	2	3
87. Asistencia en establecimientos residenciales	16	23	-	-	23	39	12	1	13
88. Actividades de servicios sociales sin alojamiento	13	23	-	-	23	36	1	1	2
90. Actividades de creación, artísticas y espectáculos	2	3	-	-	3	5	-	-	-
91. Actividades de bibliotecas, archivos, museos y otras actividades culturales	2	-	-	-	-	2	1	-	1
92. Actividades de juegos de azar y apuestas	3	1	-	-	1	4	-	-	-
93. Actividades deportivas, recreativas y de entretenimiento	17	11	1	-	12	29	1	-	1
94. Actividades asociativas	2	5	-	-	5	7	-	2	2
95. Reparación de ordenadores, efectos personales y artículos de uso doméstico	4	4	-	-	4	8	-	-	-
96. Otros servicios personales	8	9	-	-	9	17	4	7	11
97. Actividades de los hogares como empleadores de personal doméstico	2	4	-	-	4	6	-	-	-
99. Actividades de organizaciones y organismos extraterritoriales	-	-	-	-	-	-	-	-	-
<b>Total Sector Servicios</b>	<b>897</b>	<b>789</b>	<b>3</b>	<b>-</b>	<b>792</b>	<b>1.689</b>	<b>84</b>	<b>53</b>	<b>137</b>
<b>TOTAL ACCIDENTES EN JORNADA DE TRABAJO</b>	<b>1.703</b>	<b>1.710</b>	<b>6</b>	<b>3</b>	<b>1.719</b>	<b>3.422</b>			
<b>TOTAL ACCIDENTES IN ITINERE</b>		<b>297</b>	<b>3</b>	<b>-</b>	<b>300</b>	<b>300</b>			
<b>TOTAL GENERAL</b>	<b>1.703</b>	<b>2.007</b>	<b>9</b>	<b>3</b>	<b>2.019</b>	<b>3.722</b>	<b>154</b>	<b>115</b>	<b>269</b>

## SINIESTRALIDAD LABORAL

### Accidentes con Baja en Jornada de Trabajo por Sector y Gravedad por Fecha de Baja - AÑO 2024

	AGRICULTURA				INDUSTRIA				CONSTRUCCION				SERVICIOS				TOTALES			
	Leves	Graves	Mortales	TOTALES	Leves	Graves	Mortales	TOTALES	Leves	Graves	Mortales	TOTALES	Leves	Graves	Mortales	TOTALES	Leves	Graves	Mortales	TOTALES
ENERO	245	-	-	245	372	2	-	374	214	3	1	218	803	3	1	807	1.634	8	2	1.644
FEBRERO	259	1	-	260	435	2	1	438	224	-	-	224	784	7	-	791	1.702	10	1	1.713
MARZO	234	1	-	235	293	-	1	294	192	1	-	193	648	4	1	653	1.367	6	2	1.375
ABRIL	283	-	-	283	404	3	1	408	201	-	-	201	856	3	2	861	1.744	6	3	1.753
MAYO	280	1	-	281	422	1	-	423	241	2	1	244	821	3	1	825	1.764	7	2	1.773
JUNIO	234	-	-	234	371	1	-	372	207	2	1	210	675	-	-	675	1.487	3	1	1.491
JULIO	265	-	-	265	443	1	1	445	257	1	-	258	779	6	-	785	1.744	8	1	1.753
AGOSTO	264	3	-	267	304	1	-	305	192	-	1	193	651	-	-	651	1.411	4	1	1.416
SEPTIEMBRE	242	-	-	242	365	1	-	366	196	-	-	196	652	1	-	653	1.455	2	-	1.457
OCTUBRE	248	-	1	249	449	2	1	452	224	1	1	226	789	3	-	792	1.710	6	3	1.719
NOVIEMBRE	-	-	-	-	-	-	-	-	-	-	-	-	-	-	-	-	-	-	-	-
DICIEMBRE	-	-	-	-	-	-	-	-	-	-	-	-	-	-	-	-	-	-	-	-
<b>TOTALES</b>	<b>2.554</b>	<b>6</b>	<b>1</b>	<b>2.561</b>	<b>3.858</b>	<b>14</b>	<b>5</b>	<b>3.877</b>	<b>2.148</b>	<b>10</b>	<b>5</b>	<b>2.163</b>	<b>7.458</b>	<b>30</b>	<b>5</b>	<b>7.493</b>	<b>16.018</b>	<b>60</b>	<b>16</b>	<b>16.094</b>



## SINIESTRALIDAD LABORAL

### Accidentes de trabajo con baja según sector de actividad y sexo por Fecha de Baja. Año 2024

	AGRICULTURA				INDUSTRIA				CONSTRUCCIÓN				SERVICIOS				TOTALES			
	En jornada		In itinere		En jornada		In itinere		En jornada		In itinere		En jornada		In itinere		En jornada		In itinere	
	Hombre	Mujer	Hombre	Mujer	Hombre	Mujer	Hombre	Mujer	Hombre	Mujer	Hombre	Mujer	Hombre	Mujer	Hombre	Mujer	Hombre	Mujer	Hombre	Mujer
ENERO	179	66	4	14	293	81	33	9	213	5	7	1	523	284	64	93	1.208	436	108	117
FEBRERO	190	70	16	12	368	70	35	11	219	5	17	2	529	262	66	114	1.306	407	134	139
MARZO	167	68	23	9	229	65	24	10	190	3	8	-	410	243	61	102	996	379	116	121
ABRIL	205	78	40	17	328	80	37	12	194	7	6	-	520	341	97	101	1.247	506	180	130
MAYO	182	99	26	14	351	72	25	7	241	3	13	2	527	298	98	112	1.301	472	162	135
JUNIO	169	65	6	7	309	63	22	10	208	2	12	1	431	244	69	106	1.117	374	109	124
JULIO	174	91	11	18	362	83	30	18	255	3	12	-	524	261	98	91	1.315	438	151	127
AGOSTO	149	118	14	19	238	67	20	3	193	-	14	1	386	265	59	65	966	450	107	88
SEPTIEMBRE	144	98	12	25	310	56	26	10	194	2	10	-	421	232	50	85	1.069	388	98	120
OCTUBRE	165	84	18	22	378	74	37	16	226	-	24	-	507	285	84	99	1.276	443	163	137
NOVIEMBRE																	-	-	-	-
DICIEMBRE																	-	-	-	-
<b>TOTAL ANUAL</b>	<b>1.724</b>	<b>837</b>	<b>170</b>	<b>157</b>	<b>3.166</b>	<b>711</b>	<b>289</b>	<b>106</b>	<b>2.133</b>	<b>30</b>	<b>123</b>	<b>7</b>	<b>4.778</b>	<b>2.715</b>	<b>746</b>	<b>968</b>	<b>11.801</b>	<b>4.293</b>	<b>1.328</b>	<b>1.238</b>

## ACCIDENTES MORTALES POR FECHA DE BAJA

Octubre 2024

Entorno	Total	Forma	Número	Subforma						
				Tráfico	Infarto / Derrame	Caída de altura	Atrapa-miento	Vuelco de maquina	Caída de objetos	Otra subforma
En jornada de trabajo	3	Otra provincia	-							
		Tráfico	1	1						
		Pat. no traumática	1		1					
		Otras formas	1			1				
In itinere	-	Tráfico	-							
		Pat. no traumática	-							
<b>Total accidentes mortales</b>			<b>3</b>	<b>1</b>	<b>1</b>	<b>1</b>	<b>-</b>	<b>-</b>	<b>-</b>	<b>-</b>

### ACUMULADO AÑO 2024

En jornada de trabajo	16	Otra provincia	1	1	-	-	-	-	-	-
		Tráfico	3	3	-	-	-	-	-	-
		Pat. no traumática	3	-	3	-	-	-	-	-
		Otras formas	9	-	-	3	4	-	-	2
In itinere	2	Tráfico	2	2	-	-	-	-	-	-
		Pat. no traumática	-	-	-	-	-	-	-	-
<b>Total accidentes mortales</b>			<b>18</b>	<b>6</b>	<b>3</b>	<b>3</b>	<b>4</b>	<b>-</b>	<b>-</b>	<b>2</b>

### Octubre 2024

Sector	Número	Tráfico	Infarto / Derrame	Caída de altura	Atrapa-miento	Vuelco de maquina	Caída de objetos	Otra subforma
AGRICULTURA	1		1					
INDUSTRIA	1	1						
CONSTRUCCION	1			1				
SERVICIOS	-							
<b>TOTAL</b>	<b>3</b>	<b>1</b>	<b>1</b>	<b>1</b>	<b>-</b>	<b>-</b>	<b>-</b>	<b>-</b>

## SINIESTRALIDAD LABORAL

### Accidentes y Enfermedades Profesionales por Fecha de Baja

Periodo 2022 - 2024

	AÑO 2022					AÑO 2023					AÑO 2024				
	Accidentes			Enfermedades profesionales		Accidentes			Enfermedades profesionales		Accidentes			Enfermedades profesionales	
	En jornada		In itinere			En jornada		In itinere			En jornada		In itinere		
	sin baja	con baja	con baja	sin baja	con baja	sin baja	con baja	con baja	sin baja	con baja	sin baja	con baja	con baja	sin baja	con baja
ENERO	1.880	1.519	203	106	90	1.379	1.500	220	96	62	1.432	1.644	225	105	119
FEBRERO	2.330	1.538	212	103	94	1.676	1.503	197	140	91	1.687	1.713	273	179	95
MARZO	1.813	1.779	200	154	98	1.712	1.721	214	143	101	1.569	1.375	237	142	121
<b>1º TRIMESTRE</b>	<b>6.023</b>	<b>4.836</b>	<b>615</b>	<b>363</b>	<b>282</b>	<b>4.767</b>	<b>4.724</b>	<b>631</b>	<b>379</b>	<b>254</b>	<b>4.688</b>	<b>4.732</b>	<b>735</b>	<b>426</b>	<b>335</b>
ABRIL	1.845	1.429	173	91	87	1.851	1.384	196	104	72	1.397	1.753	310	148	132
MAYO	1.680	1.806	219	116	114	1.578	1.779	265	114	136	1.764	1.773	297	146	97
JUNIO	1.921	1.706	272	105	92	1.855	1.743	250	170	162	1.832	1.491	233	115	95
<b>2º TRIMESTRE</b>	<b>5.446</b>	<b>4.941</b>	<b>664</b>	<b>312</b>	<b>293</b>	<b>5.284</b>	<b>4.906</b>	<b>711</b>	<b>388</b>	<b>370</b>	<b>4.993</b>	<b>5.017</b>	<b>840</b>	<b>409</b>	<b>324</b>
JULIO	1.823	1.601	275	84	80	1.721	1.749	240	110	110	1.580	1.753	278	96	98
AGOSTO	1.684	1.569	189	63	64	1.556	1.582	228	85	136	1.681	1.416	195	67	76
SEPTIEMBRE	1.661	1.582	195	96	88	1.743	1.668	221	85	103	1.475	1.457	218	96	80
<b>3º TRIMESTRE</b>	<b>5.168</b>	<b>4.752</b>	<b>659</b>	<b>243</b>	<b>232</b>	<b>5.020</b>	<b>4.999</b>	<b>689</b>	<b>280</b>	<b>349</b>	<b>4.736</b>	<b>4.626</b>	<b>691</b>	<b>259</b>	<b>254</b>
OCTUBRE	1.793	1.596	217	122	114	1.623	1.627	309	105	101	1.703	1.719	300	154	115
NOVIEMBRE	1.869	1.715	235	112	63	1.824	1.665	267	91	102	-	-	-	-	-
DICIEMBRE	1.751	1.305	214	86	73	1.685	1.239	185	118	60	-	-	-	-	-
<b>4º TRIMESTRE</b>	<b>5.413</b>	<b>4.616</b>	<b>666</b>	<b>320</b>	<b>250</b>	<b>5.132</b>	<b>4.531</b>	<b>761</b>	<b>314</b>	<b>263</b>	<b>1.703</b>	<b>1.719</b>	<b>300</b>	<b>154</b>	<b>115</b>
<b>ACUM. ENE-OCT.</b>	<b>18.430</b>	<b>16.125</b>	<b>2.155</b>	<b>1.040</b>	<b>921</b>	<b>16.694</b>	<b>16.256</b>	<b>2.340</b>	<b>1.152</b>	<b>1.074</b>	<b>16.120</b>	<b>16.094</b>	<b>2.566</b>	<b>1.248</b>	<b>1.028</b>
<b>TOTAL ANUAL</b>	<b>22.050</b>	<b>19.145</b>	<b>2.604</b>	<b>1.238</b>	<b>1.057</b>	<b>20.203</b>	<b>19.160</b>	<b>2.792</b>	<b>1.361</b>	<b>1.236</b>	<b>16.120</b>	<b>16.094</b>	<b>2.566</b>	<b>1.248</b>	<b>1.028</b>

## SINIESTRALIDAD LABORAL

### Accidentes por gravedad por la Fecha de Baja

Periodo 2022 - 2024

	AÑO 2022						AÑO 2023						AÑO 2024					
	En jornada			In itinere			En jornada			In itinere			En jornada			In itinere		
	Leves	Graves	Mortales	Leves	Graves	Mortales	Leves	Graves	Mortales	Leves	Graves	Mortales	Leves	Graves	Mortales	Leves	Graves	Mortales
ENERO	1.507	8	4	201	2	-	1.493	7	-	220	-	-	1.634	8	2	223	2	-
FEBRERO	1.527	6	5	206	5	1	1.499	1	3	196	1	-	1.702	10	1	272	1	-
MARZO	1.765	13	1	199	-	1	1.710	9	2	213	1	-	1.367	6	2	234	3	-
<b>1º TRIMESTRE</b>	<b>4.799</b>	<b>27</b>	<b>10</b>	<b>606</b>	<b>7</b>	<b>2</b>	<b>4.702</b>	<b>17</b>	<b>5</b>	<b>629</b>	<b>2</b>	<b>-</b>	<b>4.703</b>	<b>24</b>	<b>5</b>	<b>729</b>	<b>6</b>	<b>0</b>
ABRIL	1.419	7	3	171	2	-	1.377	6	1	194	1	1	1.744	6	3	306	4	-
MAYO	1.792	10	4	219	-	-	1.772	4	3	261	2	2	1.764	7	2	295	2	-
JUNIO	1.697	6	3	269	3	-	1.731	12	-	248	2	-	1.487	3	1	230	3	-
<b>2º TRIMESTRE</b>	<b>4.908</b>	<b>23</b>	<b>10</b>	<b>659</b>	<b>5</b>	<b>-</b>	<b>4.880</b>	<b>22</b>	<b>4</b>	<b>703</b>	<b>5</b>	<b>3</b>	<b>4.995</b>	<b>16</b>	<b>6</b>	<b>831</b>	<b>9</b>	<b>0</b>
JULIO	1.588	8	5	271	3	1	1.728	15	6	238	2	-	1.744	8	1	272	5	1
AGOSTO	1.553	9	7	188	1	-	1.576	5	1	228	-	-	1.411	4	1	193	2	-
SEPTIEMBRE	1.577	2	3	195	-	-	1.658	8	2	221	-	-	1.455	2	-	216	1	1
<b>3º TRIMESTRE</b>	<b>4.718</b>	<b>19</b>	<b>15</b>	<b>654</b>	<b>4</b>	<b>1</b>	<b>4.962</b>	<b>28</b>	<b>9</b>	<b>687</b>	<b>2</b>	<b>-</b>	<b>4.610</b>	<b>14</b>	<b>2</b>	<b>681</b>	<b>8</b>	<b>2</b>
OCTUBRE	1.591	3	2	214	-	3	1.620	5	2	305	2	2	1.710	6	3	297	3	-
NOVIEMBRE	1.703	8	4	235	-	-	1.656	8	1	265	1	1	-	-	-	-	-	-
DICIEMBRE	1.296	6	3	212	2	-	1.232	6	1	182	1	2	-	-	-	-	-	-
<b>4º TRIMESTRE</b>	<b>4.590</b>	<b>17</b>	<b>9</b>	<b>661</b>	<b>2</b>	<b>3</b>	<b>4.508</b>	<b>19</b>	<b>4</b>	<b>752</b>	<b>4</b>	<b>5</b>	<b>1.710</b>	<b>6</b>	<b>3</b>	<b>297</b>	<b>3</b>	<b>-</b>
<b>ACUM. ENE-OCT.</b>	<b>16.016</b>	<b>72</b>	<b>37</b>	<b>2.133</b>	<b>16</b>	<b>6</b>	<b>16.164</b>	<b>72</b>	<b>20</b>	<b>2.324</b>	<b>11</b>	<b>5</b>	<b>16.018</b>	<b>60</b>	<b>16</b>	<b>2.538</b>	<b>26</b>	<b>2</b>
<b>TOTAL ANUAL</b>	<b>19.015</b>	<b>86</b>	<b>44</b>	<b>2.580</b>	<b>18</b>	<b>6</b>	<b>19.052</b>	<b>86</b>	<b>22</b>	<b>2.771</b>	<b>13</b>	<b>8</b>	<b>16.018</b>	<b>60</b>	<b>16</b>	<b>2.538</b>	<b>26</b>	<b>2</b>

## EVOLUCIÓN MENSUAL DE LOS INDICES DE INCIDENCIA ACCIDENTES TOTALES CON BAJA EN JORNADA DE TRABAJO POR LA FECHA DE BAJA AÑOS 2022 - 2024

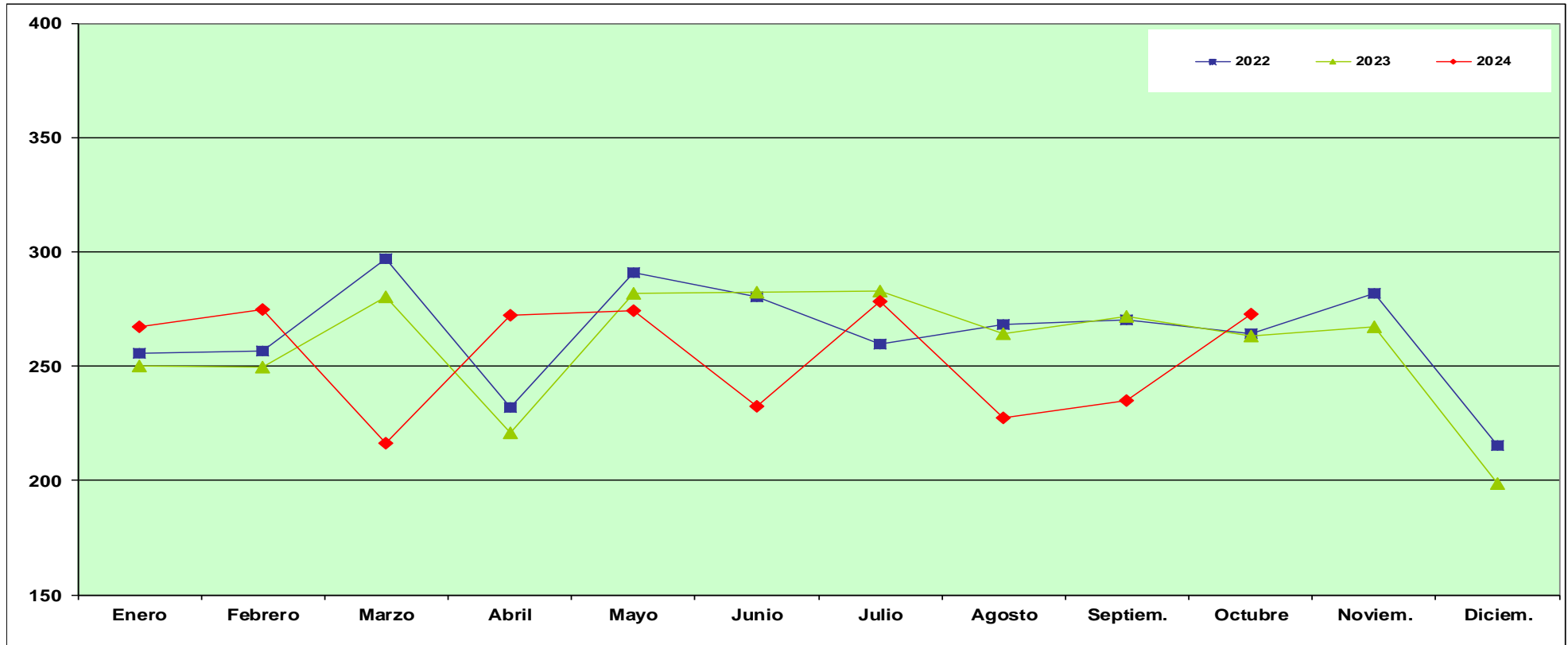

	Enero	Febrero	Marzo	Abril	Mayo	Junio	Julio	Agosto	Septiem.	Octubre	Noviem.	Diciem.	Ene-Oct.
<b>2022</b>	<b>255,42</b>	<b>256,74</b>	<b>296,71</b>	<b>231,94</b>	<b>290,69</b>	<b>280,19</b>	<b>259,63</b>	<b>268,08</b>	<b>269,96</b>	<b>264,38</b>	<b>281,66</b>	<b>215,17</b>	<b>2.673,61</b>
<b>2023</b>	<b>249,98</b>	<b>249,34</b>	<b>280,28</b>	<b>220,76</b>	<b>281,58</b>	<b>282,47</b>	<b>282,59</b>	<b>264,11</b>	<b>271,51</b>	<b>263,05</b>	<b>267,31</b>	<b>198,85</b>	<b>2.646,08</b>
<b>2024</b>	<b>267,01</b>	<b>274,67</b>	<b>216,19</b>	<b>272,40</b>	<b>274,40</b>	<b>232,36</b>	<b>278,03</b>	<b>227,33</b>	<b>235,02</b>	<b>272,51</b>			<b>2.550,22</b>

Indice de Incidencia = Nº de accidentes con baja en jornada de trabajo por cada 100,000 trabajadores afiliados a la Seguridad Social con las contingencias cubiertas (incluye autónomos)

Fuente: Instituto de Seguridad y Salud Laboral

## EVOLUCIÓN MENSUAL DE LOS INDICES DE INCIDENCIA ACCIDENTES LEVES CON BAJA EN JORNADA DE TRABAJO POR LA FECHA DE BAJA AÑOS 2022 - 2024

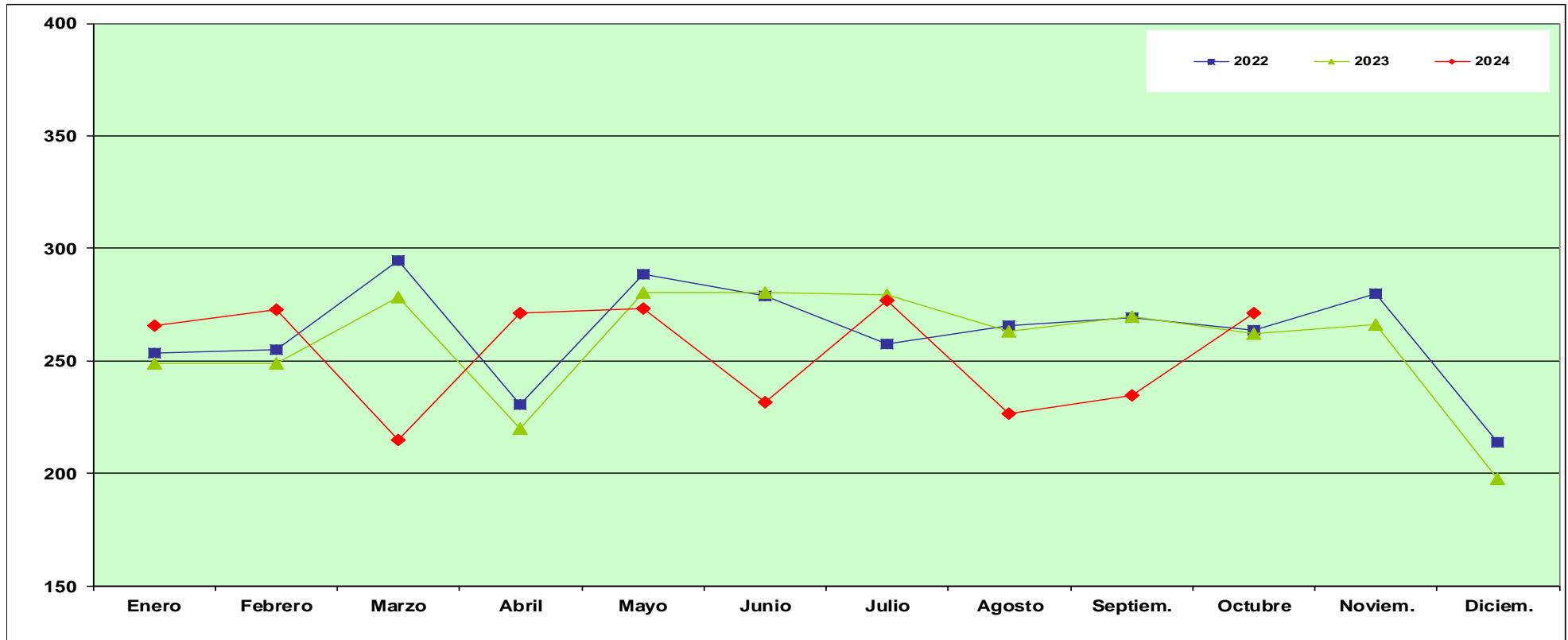

	Enero	Febrero	Marzo	Abril	Mayo	Junio	Julio	Agosto	Septiem.	Octubre	Noviem.	Diciem.	Ene-Oct.
<b>2022</b>	<b>253,40</b>	<b>254,91</b>	<b>294,38</b>	<b>230,32</b>	<b>288,44</b>	<b>278,71</b>	<b>257,52</b>	<b>265,35</b>	<b>269,11</b>	<b>263,55</b>	<b>279,69</b>	<b>213,69</b>	<b>2.655,53</b>
<b>2023</b>	<b>248,82</b>	<b>248,67</b>	<b>278,48</b>	<b>219,64</b>	<b>280,47</b>	<b>280,53</b>	<b>279,20</b>	<b>263,11</b>	<b>269,88</b>	<b>261,92</b>	<b>265,87</b>	<b>197,72</b>	<b>2.631,10</b>
<b>2024</b>	<b>265,39</b>	<b>272,90</b>	<b>214,94</b>	<b>271,00</b>	<b>273,01</b>	<b>231,74</b>	<b>276,61</b>	<b>226,53</b>	<b>234,70</b>	<b>271,09</b>			<b>2.538,17</b>

Indice de Incidencia = Nº de accidentes con baja en jornada de trabajo por cada 100,000 trabajadores afiliados a la Seguridad Social con las contingencias cubiertas (incluye autónomos)

Fuente: Instituto de Seguridad y Salud Laboral

## EVOLUCIÓN MENSUAL DE LOS INDICES DE INCIDENCIA ACCIDENTES GRAVES CON BAJA EN JORNADA DE TRABAJO POR LA FECHA DE BAJA AÑOS 2022 - 2024

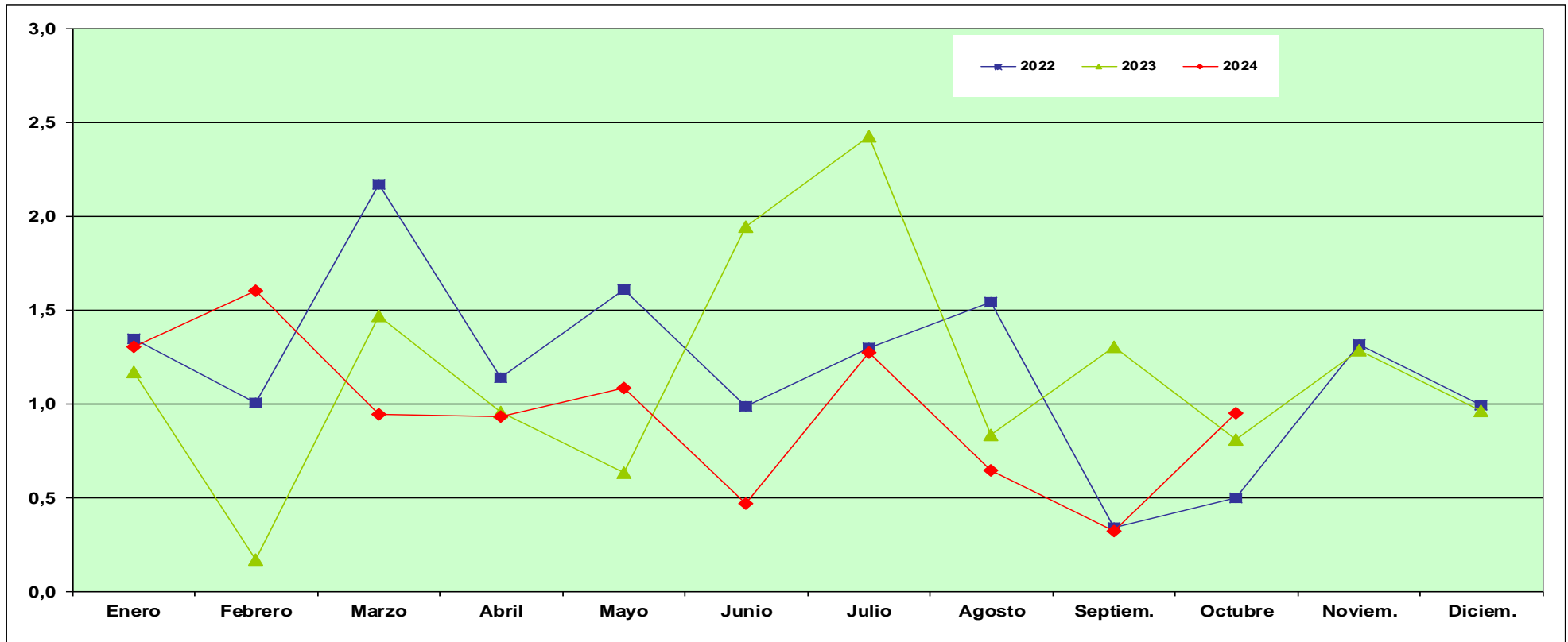

	Enero	Febrero	Marzo	Abril	Mayo	Junio	Julio	Agosto	Septiem.	Octubre	Noviem.	Diciem.	Ene-Oct.
<b>2022</b>	<b>1,35</b>	<b>1,00</b>	<b>2,17</b>	<b>1,14</b>	<b>1,61</b>	<b>0,99</b>	<b>1,30</b>	<b>1,54</b>	<b>0,34</b>	<b>0,50</b>	<b>1,31</b>	<b>0,99</b>	<b>11,94</b>
<b>2023</b>	<b>1,17</b>	<b>0,17</b>	<b>1,47</b>	<b>0,96</b>	<b>0,63</b>	<b>1,94</b>	<b>2,42</b>	<b>0,83</b>	<b>1,30</b>	<b>0,81</b>	<b>1,28</b>	<b>0,96</b>	<b>11,72</b>
<b>2024</b>	<b>1,30</b>	<b>1,60</b>	<b>0,94</b>	<b>0,93</b>	<b>1,08</b>	<b>0,47</b>	<b>1,27</b>	<b>0,64</b>	<b>0,32</b>	<b>0,95</b>			<b>9,51</b>

Indice de Incidencia = Nº de accidentes con baja en jornada de trabajo por cada 100,000 trabajadores afiliados a la Seguridad Social con las contingencias cubiertas (incluye autónomos)

Fuente: Instituto de Seguridad y Salud Laboral

## EVOLUCIÓN MENSUAL DE LOS INDICES DE INCIDENCIA ACCIDENTES MORTALES CON BAJA EN JORNADA DE TRABAJO POR LA FECHA DE BAJA AÑOS 2022 - 2024

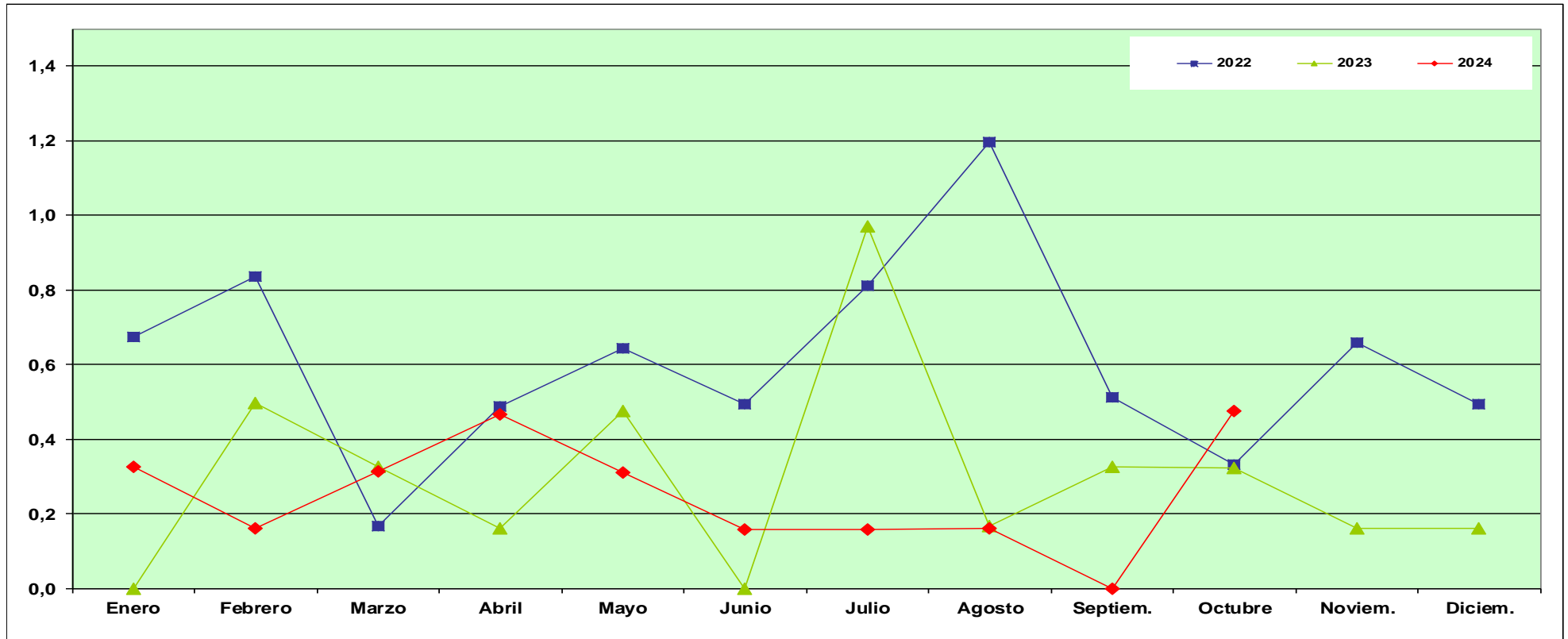

	Enero	Febrero	Marzo	Abril	Mayo	Junio	Julio	Agosto	Septiem.	Octubre	Noviem.	Diciem.	Ene-Oct.
<b>2022</b>	0,67	0,83	0,17	0,49	0,64	0,49	0,81	1,20	0,51	0,33	0,66	0,49	6,13
<b>2023</b>	0,00	0,50	0,33	0,16	0,47	0,00	0,97	0,17	0,33	0,32	0,16	0,16	3,26
<b>2024</b>	0,32	0,16	0,31	0,47	0,31	0,16	0,16	0,16	0,00	0,48			2,54

Indice de Incidencia = Nº de accidentes con baja en jornada de trabajo por cada 100,000 trabajadores afiliados a la Seguridad Social con las contingencias cubiertas (incluye autónomos)

Fuente: Instituto de Seguridad y Salud Laboral



## EVOLUCIÓN MENSUAL DE LOS INDICES DE INCIDENCIA POR LA FECHA DE BAJA SECTOR AGRICULTURA AÑOS 2022 - 2024

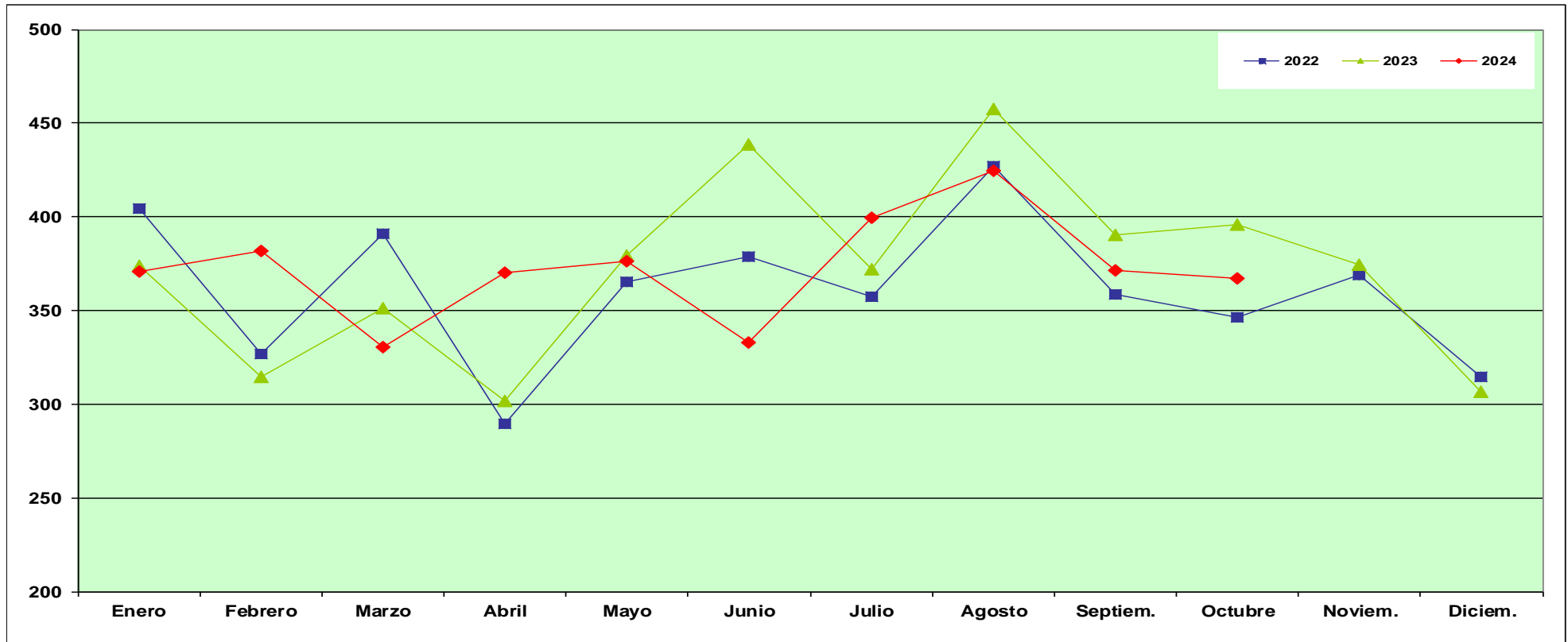

	Enero	Febrero	Marzo	Abril	Mayo	Junio	Julio	Agosto	Septiem.	Octubre	Noviem.	Diciem.	Ene-Oct.
<b>2022</b>	<b>404,20</b>	<b>326,61</b>	<b>391,02</b>	<b>289,79</b>	<b>365,57</b>	<b>378,67</b>	<b>357,50</b>	<b>427,18</b>	<b>358,80</b>	<b>346,07</b>	<b>369,12</b>	<b>314,58</b>	<b>3.634,69</b>
<b>2023</b>	<b>373,89</b>	<b>314,62</b>	<b>351,28</b>	<b>301,97</b>	<b>379,08</b>	<b>438,77</b>	<b>372,10</b>	<b>457,45</b>	<b>390,30</b>	<b>395,79</b>	<b>374,31</b>	<b>306,68</b>	<b>3.767,79</b>
<b>2024</b>	<b>370,67</b>	<b>381,61</b>	<b>330,18</b>	<b>370,33</b>	<b>376,26</b>	<b>332,88</b>	<b>399,58</b>	<b>424,69</b>	<b>371,46</b>	<b>367,25</b>			<b>3.717,33</b>

Indice de Incidencia = Nº de accidentes con baja en jornada de trabajo por cada 100,000 trabajadores afiliados a la Seguridad Social con las contingencias cubiertas (incluye autónomos)

Fuente: Instituto de Seguridad y Salud Laboral

## EVOLUCIÓN MENSUAL DE LOS INDICES DE INCIDENCIA POR LA FECHA DE BAJA SECTOR INDUSTRIA AÑOS 2022 - 2024

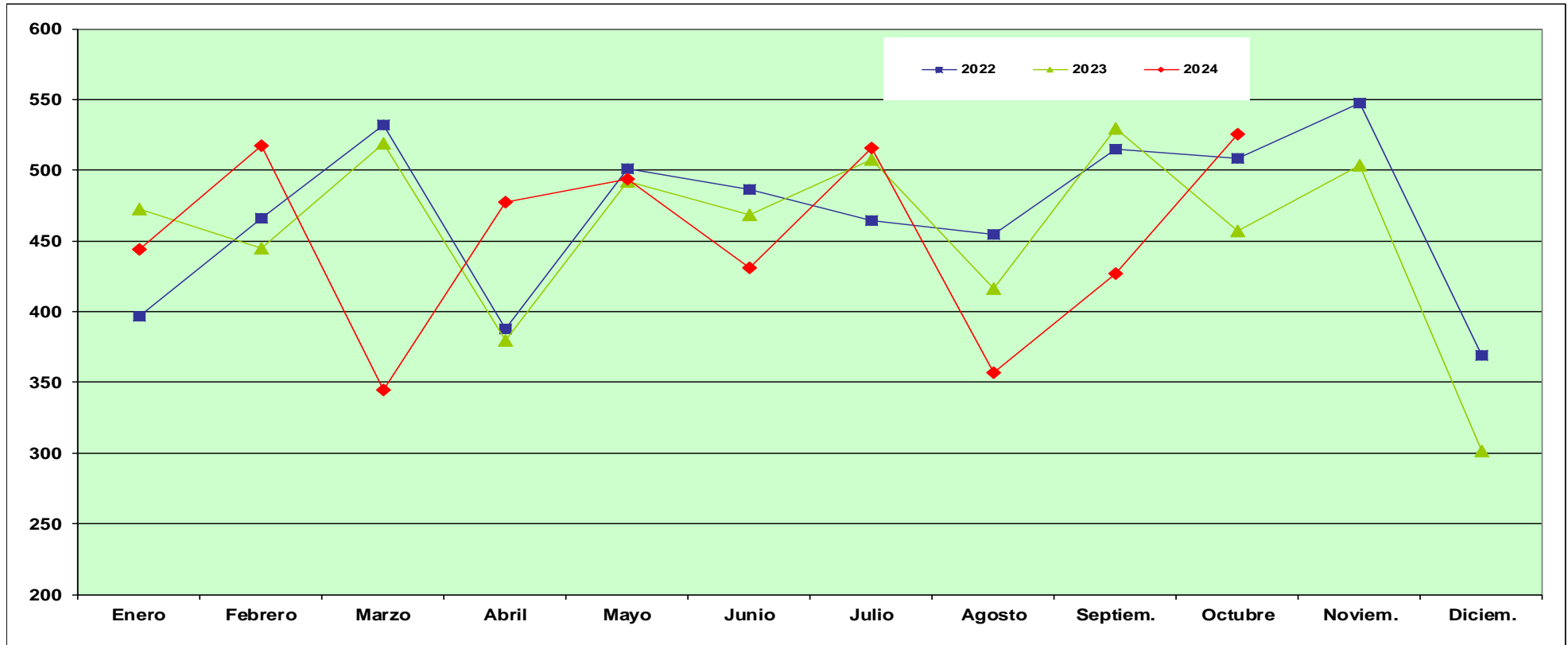

	Enero	Febrero	Marzo	Abril	Mayo	Junio	Julio	Agosto	Septiem.	Octubre	Noviem.	Diciem.	Ene-Oct.
<b>2022</b>	396,95	466,07	531,95	387,85	501,24	486,54	464,24	454,82	514,97	508,52	547,69	369,30	4.714,09
<b>2023</b>	472,87	444,70	518,73	379,85	491,90	468,25	507,80	416,46	529,45	457,02	503,52	301,73	4.687,15
<b>2024</b>	444,25	517,17	344,89	477,63	493,93	430,99	515,40	356,86	427,03	525,85			4.534,67

Indice de Incidencia = Nº de accidentes con baja en jornada de trabajo por cada 100,000 trabajadores afiliados a la Seguridad Social con las contingencias cubiertas (incluye autónomos)

Fuente: Instituto de Seguridad y Salud Laboral

## EVOLUCIÓN MENSUAL DE LOS INDICES DE INCIDENCIA POR LA FECHA DE BAJA SECTOR CONSTRUCCIÓN AÑOS 2022 - 2024

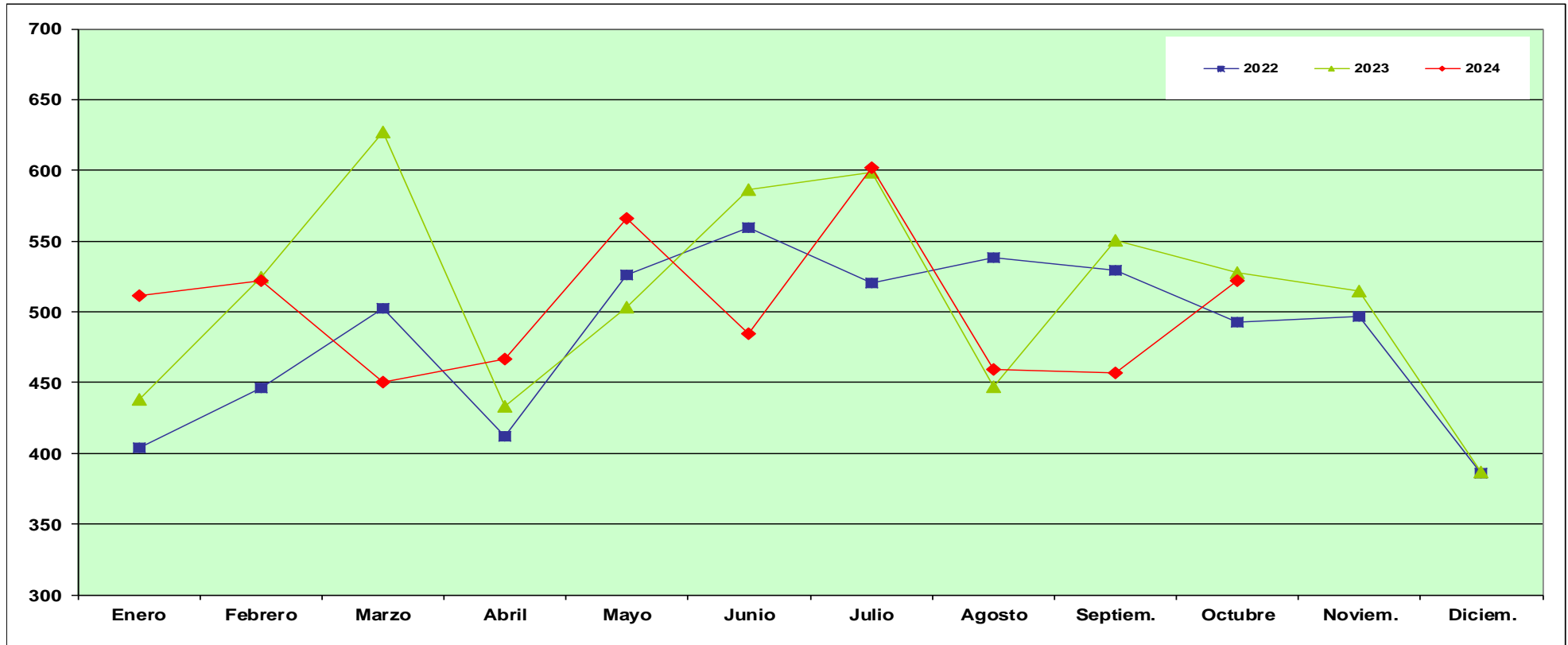

	Enero	Febrero	Marzo	Abril	Mayo	Junio	Julio	Agosto	Septiem.	Octubre	Noviem.	Diciem.	Ene-Oct.
<b>2022</b>	<b>403,82</b>	<b>446,18</b>	<b>502,78</b>	<b>412,09</b>	<b>526,34</b>	<b>559,32</b>	<b>520,09</b>	<b>538,34</b>	<b>529,43</b>	<b>492,30</b>	<b>496,72</b>	<b>385,73</b>	<b>4.934,00</b>
<b>2023</b>	<b>438,27</b>	<b>524,34</b>	<b>627,45</b>	<b>432,96</b>	<b>503,19</b>	<b>586,48</b>	<b>598,79</b>	<b>447,42</b>	<b>550,23</b>	<b>527,41</b>	<b>515,03</b>	<b>386,51</b>	<b>5.238,98</b>
<b>2024</b>	<b>511,71</b>	<b>521,94</b>	<b>450,01</b>	<b>466,43</b>	<b>565,88</b>	<b>484,75</b>	<b>601,99</b>	<b>459,45</b>	<b>456,76</b>	<b>521,83</b>			<b>5.041,66</b>

Indice de Incidencia = Nº de accidentes con baja en jornada de trabajo por cada 100,000 trabajadores afiliados a la Seguridad Social con las contingencias cubiertas (incluye autónomos)

Fuente: Instituto de Seguridad y Salud Laboral

## EVOLUCIÓN MENSUAL DE LOS INDICES DE INCIDENCIA POR LA FECHA DE BAJA SECTOR SERVICIOS AÑOS 2022 - 2024

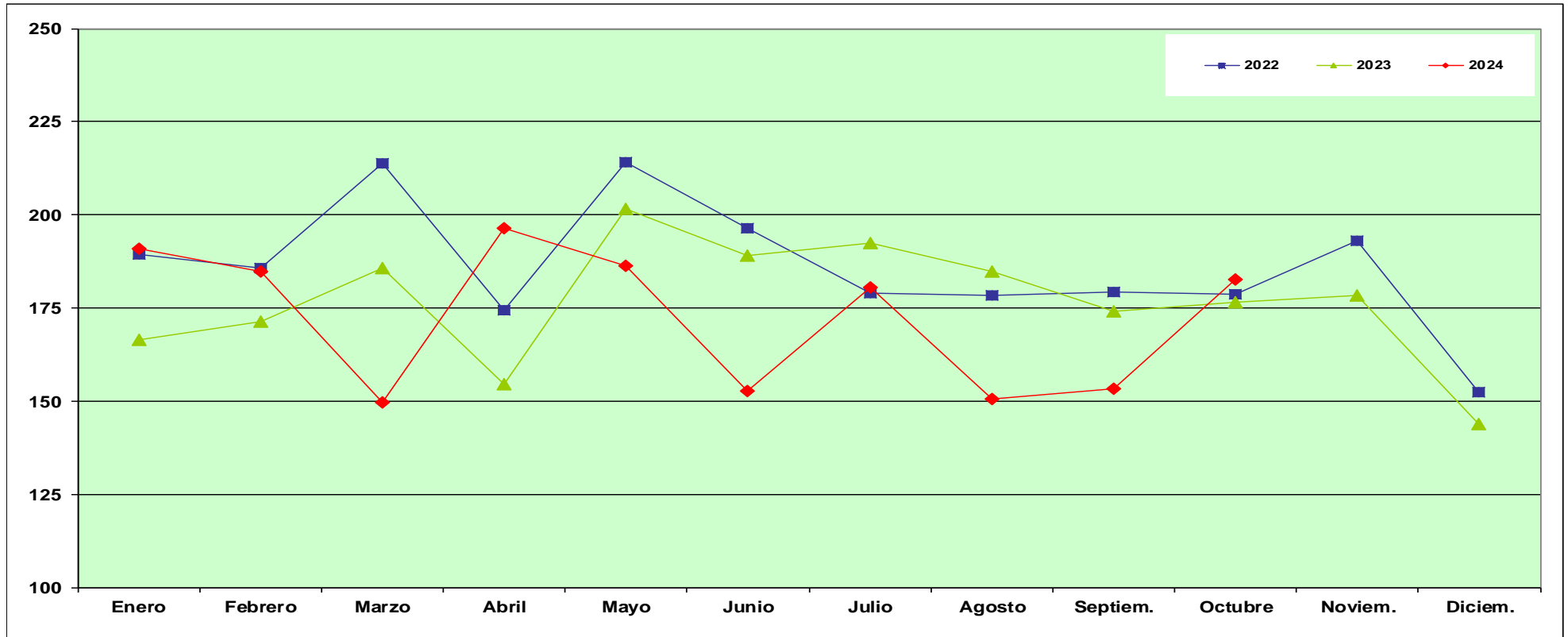

	Enero	Febrero	Marzo	Abril	Mayo	Junio	Julio	Agosto	Septiem.	Octubre	Noviem.	Diciem.	Ene-Oct.
<b>2022</b>	<b>189,42</b>	<b>185,77</b>	<b>213,92</b>	<b>174,25</b>	<b>214,21</b>	<b>196,36</b>	<b>178,85</b>	<b>178,32</b>	<b>179,17</b>	<b>178,76</b>	<b>192,88</b>	<b>152,36</b>	<b>1.889,74</b>
<b>2023</b>	<b>166,49</b>	<b>171,48</b>	<b>185,77</b>	<b>154,47</b>	<b>201,54</b>	<b>189,16</b>	<b>192,53</b>	<b>184,66</b>	<b>173,97</b>	<b>176,39</b>	<b>178,50</b>	<b>143,77</b>	<b>1.797,00</b>
<b>2024</b>	<b>190,86</b>	<b>184,85</b>	<b>149,53</b>	<b>196,30</b>	<b>186,36</b>	<b>152,80</b>	<b>180,47</b>	<b>150,51</b>	<b>153,23</b>	<b>182,60</b>			<b>1.727,33</b>

Indice de Incidencia = Nº de accidentes con baja en jornada de trabajo por cada 100,000 trabajadores afiliados a la Seguridad Social con las contingencias cubiertas (incluye autónomos)

Fuente: Instituto de Seguridad y Salud Laboral

## SINIESTRALIDAD LABORAL

### Enfermedades Profesionales por la Fecha de Baja

Años 2022 - 2024

Año	Enero	Febrero	Marzo	Abril	Mayo	Junio	Julio	Agosto	Septiembre	Octubre	Noviembre	Diciembre	Ene-Oct.
2022	196	197	252	178	230	197	164	127	184	236	175	159	1.961
2023	158	231	244	176	250	332	220	221	188	206	193	178	2.226
2024	224	274	263	280	243	210	194	143	176	269			2.276

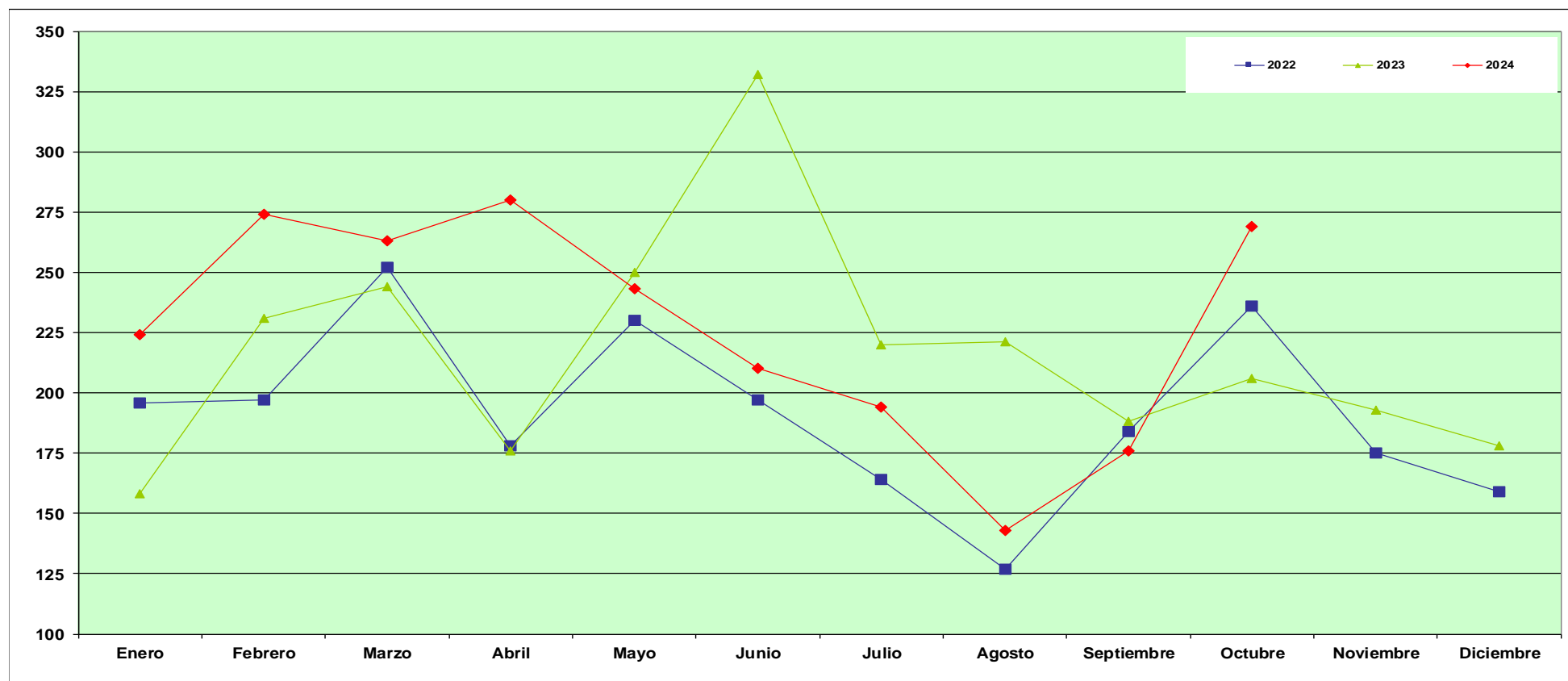

Fuente: Instituto de Seguridad y Salud Laboral

NOTA: las cifras de accidentes de trabajo de años anteriores al año en curso se actualizarán a 31 de diciembre de cada año

## SINIESTRALIDAD LABORAL

### Enfermedades Profesionales por la Fecha de Baja y Sectores

Año 2024

Sector	Enero	Febrero	Marzo	Abril	Mayo	Junio	Julio	Agosto	Septiembre	Octubre	Noviembre	Diciembre	Totales
Agricultura	33	44	39	44	24	23	25	18	21	28			299
Industria	82	78	86	93	74	84	67	63	54	92			773
Construcción	16	16	21	27	21	15	20	10	10	12			168
Servicios	93	136	117	116	124	88	82	52	91	137			1.036

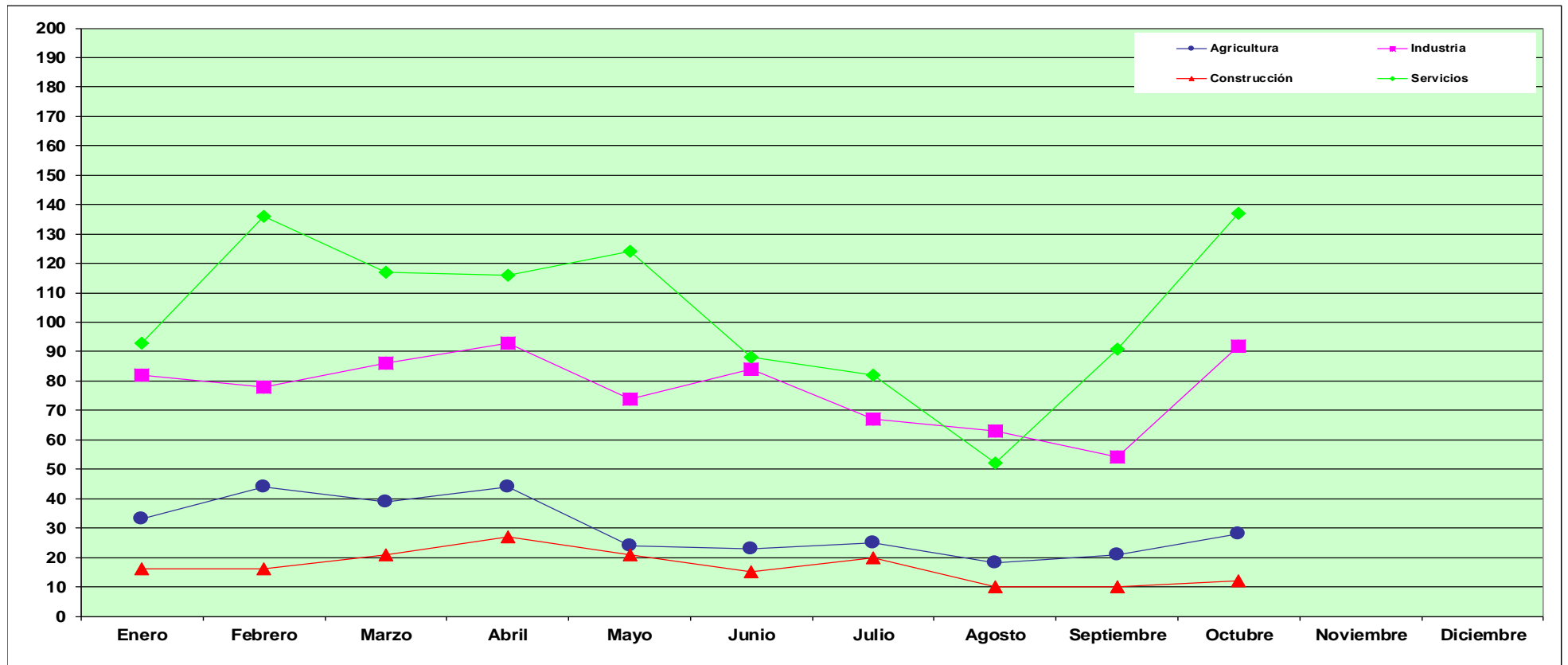

Fuente: Instituto de Seguridad y Salud Laboral

