

Datos provisionales según la fecha de baja del accidente



Resumen estadístico de siniestralidad laboral (R.E.S.L.)

Avance de datos MARZO 2026

Los datos corresponden a accidentes de trabajo en la fecha en la que se produjeron los mismos.

ÍNDICE	1-2
NOTAS METODOLÓGICAS	3-5
SINIESTRALIDAD LABORAL	6-22
- RESL DE MARZO 2026	6-8
- TABLA DE ACCIDENTES CON BAJA EN JORNADA DE TRABAJO POR SECTOR Y GRAVEDAD - AÑO 2026	9
- TABLA DE ACCIDENTES DE TRABAJO CON BAJA SEGÚN SECTOR DE ACTIVIDAD Y SEXO - AÑO 2026.....	10
- TABLA DE ACCIDENTES MORTALES MARZO 2026, ACUMULADOS EN EL AÑO Y DISTRIBUIDOS POR SECTORES.....	11
- TABLA DE ACCIDENTES Y ENFERMEDADES PROFESIONALES. PERIODO 2024-2026	12
- TABLA DE ACCIDENTES POR GRAVEDAD. PERIODO 2024-2026	13
- GRÁFICO DE LA EVOLUCIÓN MENSUAL DE LOS ÍNDICES DE INCIDENCIA DE LOS ACCIDENTES TOTALES CON BAJA EN JORNADA DE TRABAJO. PERIODO 2024-2026.....	14
- GRÁFICO DE LA EVOLUCIÓN MENSUAL DE LOS ÍNDICES DE INCIDENCIA DE LOS ACCIDENTES LEVES CON BAJA EN JORNADA DE TRABAJO. PERIODO 2024-2026.....	15
- GRÁFICO DE LA EVOLUCIÓN MENSUAL DE LOS ÍNDICES DE INCIDENCIA DE LOS ACCIDENTES GRAVES CON BAJA EN JORNADA DE TRABAJO. PERIODO 2024-2026.....	16
- GRÁFICO DE LA EVOLUCIÓN MENSUAL DE LOS ÍNDICES DE INCIDENCIA DE LOS ACCIDENTES MORTALES CON BAJA EN JORNADA DE TRABAJO. PERIODO 2024-2026.....	17
- GRÁFICO DE LA EVOLUCIÓN MENSUAL DE LOS ÍNDICES DE INCIDENCIA - SECTOR AGRICULTURA - PERIODO 2026	18

- GRÁFICO DE LA EVOLUCIÓN MENSUAL DE LOS ÍNDICES DE INCIDENCIA - SECTOR INDUSTRIA - PERIODO 2026	19
- GRÁFICO DE LA EVOLUCIÓN MENSUAL DE LOS ÍNDICES DE INCIDENCIA - SECTOR CONSTRUCCIÓN - PERIODO 2026.....	20
- GRÁFICO DE LA EVOLUCIÓN MENSUAL DE LOS ÍNDICES DE INCIDENCIA - SECTOR SERVICIOS - PERIODO 2026	21

ENFERMEDADES PROFESIONALES

- ENFERMEDADES PROFESIONALES - PERIODO 2024-2026.....	22
- ENFERMEDADES PROFESIONALES POR SECCIÓN - AÑO 2026	23

Notas metodológicas

Accidentes de trabajo:

- Desde enero de 2026 se utiliza como clasificación estadística de las actividades económicas la Clasificación Nacional de Actividades Económicas 2025 (CNAE 2025).
- Desde enero de 2026 este resumen estadístico agrupa las actividades económicas según las secciones correspondientes a la CNAE 2025.
- Se considera como actividad económica (CNAE 2025) la del centro de trabajo donde la persona trabajadora estaba dada de alta en la Seguridad Social.
- Desde el mes de enero de 2019, el Ministerio de Trabajo y Economía Social (MITES) modificó el concepto estadístico de accidente de trabajo mortal, de acuerdo con la definición usada por la ESAW (estadística de accidentes de trabajo de Eurostat) y la OIT (Organización Internacional del Trabajo). Se considera accidente mortal: “el que ocasiona la muerte de la víctima en el plazo de un año de este”, independientemente de su calificación inicial. Estos fallecimientos se comunican a través de la Relación de Altas y Fallecimientos, pero no se reflejan en el parte de accidente.
- Los datos relativos a accidentes de trabajo se basan en la información proveniente del sistema DELT@ del MITES. En este informe mensual se incluye la información relativa a los accidentes de trabajo, aceptados por las entidades gestoras y la autoridad laboral, que han causado baja en el mes correspondiente. Para el dato de accidentes de trabajo sin baja, se contabilizan los accidentes sin baja cuya fecha de accidente esté incluida dentro del mes de referencia.
- El recuento estadístico de esta publicación se cierra el día 1 (o siguiente día hábil) del segundo mes posterior al final del mes de referencia de los datos (ejemplo el mes de ENERO se cierra el 1 de MARZO o siguiente día hábil).
- El Sistema DELT@ es un registro en constante evolución, en el que los datos de los accidentes y la calificación de estos puede variar por motivos tan diversos como una sentencia judicial o una variación en la consideración de la Mutua de Accidentes de Trabajo y Enfermedades Profesionales de la Seguridad Social. Por ese motivo, puede darse la circunstancia de que se produzcan cambios en el registro del sistema DELT@ con posterioridad al volcado de datos de dicho sistema que se efectúa para la elaboración de este informe, por lo que una consulta de este en fecha posterior ofrecería valores distintos a los reflejados aquí.

Enfermedades Profesionales

- La fuente utilizada para la obtención de los datos relativos a las mismas es el sistema CEPROSS del Ministerio de Trabajo y Economía Social, utilizando como fecha de referencia aquella en que la enfermedad es comunicada y tiene entrada en el sistema de notificación.

- Desde Enero 2026, se utiliza como clasificación estadística de las actividades económicas la Clasificación Nacional de Actividades Económicas 2025.

Afiliación

- Los datos relativos a afiliación incluidos en este informe proceden de la Tesorería General de la Seguridad Social y el MITES.
- Desde Enero 2026, se utiliza como clasificación estadística de las actividades económicas la Clasificación Nacional de Actividades Económicas 2025.

El principal parámetro usado en este informe es el **ÍNDICE DE INCIDENCIA**:

Nº de accidentes en jornada de trabajo por cada 100.000 personas trabajadoras afiliadas a la Seguridad Social con las contingencias profesionales cubiertas

Todos los gráficos y tablas han sido elaborados por el Instituto de Seguridad y Salud Laboral de la Comunidad Autónoma de la Región de Murcia.

Los gráficos de las páginas 18- 21, 23, 24 representan índices de incidencia o número de accidentes / enfermedades profesionales según secciones correspondientes a la CNAE 2025. Dichas secciones y su correspondencia con cada sector de actividad económica están contenidas en la siguiente tabla:

SECTOR DE ACTIVIDAD:	SECCIÓN (CNAE 2025):	
<u>AGRICULTURA:</u>	SECCIÓN A	Agricultura, ganadería, silvicultura y pesca
<u>INDUSTRIA:</u>	SECCIÓN B	Industrias extractivas
	SECCIÓN C	Industria manufacturera
	SECCIÓN D	Suministro de energía eléctrica, gas, vapor y aire acondicionado
	SECCIÓN E	Suministro de agua, actividades de saneamiento, gestión de residuos y descontaminación
<u>CONSTRUCCIÓN</u>	SECCIÓN F	Construcción
<u>SERVICIOS:</u>	SECCIÓN G	Comercio al por mayor y al por menor; reparación de vehículos de motor y motocicletas
	SECCIÓN H	Transporte y almacenamiento
	SECCIÓN I	Hostelería
	SECCIÓN J	Información y comunicaciones
	SECCIÓN K	Actividades financieras y de seguros
	SECCIÓN L	Actividades inmobiliarias
	SECCIÓN M	Actividades profesionales, científicas y técnicas
	SECCIÓN N	Actividades administrativas y servicios auxiliares
	SECCIÓN O	Administración Pública y defensa; Seguridad Social obligatoria
	SECCIÓN P	Educación
	SECCIÓN Q	Actividades sanitarias y de servicios sociales
SECCIÓN R	Actividades artísticas, recreativas y de entretenimiento	
SECCIÓN S	Otros servicios	
SECCIÓN T	Actividades de hogares como empleadores de personal doméstico y de hogares como productores de bienes y servicios para uso propio	
SECCIÓN U	Actividades de organizaciones y organismos extraterritoriales	

MARZO 2026

ACCIDENTES EN JORNADA DE TRABAJO Y ENFERMEDADES PROFESIONALES SEGUN ACTIVIDAD ECONOMICA (CNAE 2025)	Accidentes						EE. PP.		
	Sin baja	Leves	Graves	Mortales	Con baja	Totales	Sin baja	Con baja	Totales
01. Agricultura, ganadería, caza y servicios relacionados con las mismas	218	205	4	-	209	427	24	21	45
02. Silvicultura y explotación forestal	2	2	-	-	2	4	-	-	-
03. Pesca y acuicultura	1	3	-	-	3	4	-	-	-
Total Sección A - Agricultura, ganadería silvicultura y pesca	221	210	4	-	214	435	24	21	45
05. Extracción de antracita, hulla, y lignito	-	-	-	-	-	-	-	-	-
06. Extracción de crudo de petróleo y gas natural	-	-	-	-	-	-	-	-	-
07. Extracción de minerales metálicos	-	-	-	-	-	-	-	-	-
08. Otras industrias extractivas	2	2	-	-	2	4	-	-	-
09. Actividades de apoyo a las industrias extractivas	-	-	-	-	-	-	-	-	-
Total Sección B - Industrias extractivas	2	2	-	-	2	4	-	-	-
10. Industria alimentaria	105	145	2	-	147	252	27	34	61
11. Fabricación de bebidas	5	4	-	-	4	9	-	-	-
12. Industria del tabaco	-	-	-	-	-	-	-	-	-
13. Industria textil	3	1	-	-	1	4	1	-	1
14. Confección de prendas de vestir	7	-	-	-	-	7	-	-	-
15. Industria del cuero y productos relacionados de otros materiales	4	1	-	-	1	5	1	2	3
16. Industria de la madera y del corcho, excepto muebles. cestería y espartería	7	6	-	-	6	13	1	-	1
17. Industria del papel	4	2	-	-	2	6	-	-	-
18. Artes gráficas y reproducción de soportes grabados	4	6	-	-	6	10	2	1	3
19. Coquerías y refino de petróleo	-	1	-	-	1	1	-	-	-
20. Industria química	9	9	-	-	9	18	1	1	2
21. Fabricación de productos farmacéuticos	1	4	-	-	4	5	-	-	-
22. Fabricación de productos de caucho y plásticos	16	29	-	-	29	45	4	1	5
23. Fabricación de otros productos minerales no metálicos	17	15	1	-	16	33	3	1	4
24. Metalurgia	13	7	-	-	7	20	1	-	1
25. Fabricación de productos metálicos, excepto maquinaria y equipo	55	42	-	-	42	97	4	1	5
26. Fabricación de productos informáticos, electrónicos y ópticos	-	3	-	-	3	3	-	-	-
27. Fabricación de material y equipo eléctrico	2	4	-	-	4	6	-	-	-
28. Fabricación de maquinaria y equipo n.c.o.p.	16	14	-	-	14	30	4	3	7
29. Fabricación de vehículos de motor, remolques y semirremolques	1	4	-	-	4	5	-	-	-
30. Fabricación de otro material de transporte	17	2	-	-	2	19	-	-	-
31. Fabricación de muebles	60	26	-	-	26	86	10	5	15
32. Otras industrias manufactureras	6	2	-	-	2	8	-	-	-
33. Reparación, mantenimiento e instalación de maquinaria y equipos	30	14	-	-	14	44	-	-	-
Total Sección C - Industria manufacturera	382	341	3	-	344	726	59	49	108
35. Suministro de energía eléctrica, gas, vapor y aire acondicionado	2	-	-	-	-	2	-	-	-
Total Sección D - Suministro de energía eléctrica, gas, vapor y aire acondicionado	2	-	-	-	-	2	-	-	-

ACCIDENTES EN JORNADA DE TRABAJO Y ENFERMEDADES PROFESIONALES SEGUN ACTIVIDAD ECONOMICA (CNAE 2025)	Accidentes						EE. PP.		
	Sin baja	Leves	Graves	Mortales	Con baja	Totales	Sin baja	Con baja	Totales
36. Captación, depuración y distribución de agua	2	2	-	-	2	4	-	-	-
37. Recogida y tratamiento de aguas residuales	1	-	-	-	-	1	-	-	-
38. Actividades de recogida, tratamiento y eliminación de residuos	11	10	-	-	10	21	2	-	2
39. Actividades de descontaminación y otros servicios de gestión de residuos	-	1	-	-	1	1	-	-	-
Total Sección E - Suministro de agua, actividades de saneamiento, gestión de residuos y descontaminación	14	13	-	-	13	27	2	-	2
41. Construcción de edificios	59	60	1	-	61	120	5	4	9
42. Ingeniería civil	19	5	-	-	5	24	-	1	1
43. Actividades de construcción especializada	111	110	2	-	112	223	10	6	16
Total Sección F - Construcción	189	175	3	-	178	367	15	11	26
46. Comercio al por mayor	76	97	-	-	97	173	4	12	16
47. Comercio al por menor	141	70	-	-	70	211	17	5	22
Total Sección G - Comercio al por mayor y al por menor. Reparación de vehículos de motor y motocicletas	217	167	-	-	167	384	21	17	38
49. Transporte terrestre y por tubería	45	72	-	-	72	117	2	-	2
50. Transporte marítimo y por vías navegables interiores	-	-	-	-	-	-	-	-	-
51. Transporte aéreo	-	-	-	-	-	-	-	-	-
52. Depósito, almacenamiento y actividades auxiliares del transporte	8	11	-	-	11	19	1	-	1
53. Actividades postales y de mensajería	1	15	-	-	15	16	-	-	-
Total Sección H - Transporte y almacenamiento	54	98	-	-	98	152	3	-	3
55. Servicios de alojamiento	7	4	-	-	4	11	-	2	2
56. Servicios de comidas y bebidas	78	57	1	-	58	136	9	6	15
Total Sección I - Hostelería	85	61	1	-	62	147	9	8	17
58. Edición	1	-	-	-	-	1	-	-	-
59. Producción cinematográfica, de vídeo y de programas de televisión, grabación de sonido y edición musical	3	-	-	-	-	3	-	1	1
60. Actividades de programación, radiodifusión, agencias de noticias y otras actividades de distribución de contenidos	1	1	-	-	1	2	-	-	-
61. Telecomunicaciones	2	5	-	-	5	7	-	-	-
62. Programación, consultoría y otras actividades relacionadas con la informática	3	-	-	-	-	3	1	-	1
63. Infraestructura informática, tratamiento de datos, hosting y otras actividades de servicios de información	-	1	-	-	1	1	-	-	-
Total Sección J - Información y comunicaciones	10	7	-	-	7	17	1	1	2
64. Servicios financieros, excepto seguros y fondos de pensiones	1	3	-	-	3	4	-	-	-
65. Seguros, reaseguros y planes de pensiones, excepto seguridad social obligatoria	1	-	-	-	-	1	-	-	-
66. Actividades auxiliares a los servicios financieros y a los seguros	-	-	-	-	-	-	-	-	-
Total Sección K - Actividades financieras y de seguros	2	3	-	-	3	5	-	-	-
68. Actividades inmobiliarias	2	8	-	-	8	10	-	-	-
Total Sección L - Actividades inmobiliarias	2	8	-	-	8	10	-	-	-
69. Actividades jurídicas y de contabilidad	4	-	-	-	-	4	-	-	-
70. Actividades de las sedes centrales y consultoría de gestión empresarial	2	1	-	-	1	3	-	-	-
71. Servicios técnicos de arquitectura e ingeniería. ensayos y análisis técnicos	12	5	1	-	6	18	2	-	2
72. Investigación y desarrollo	3	5	-	-	5	8	-	-	-
73. Actividades de publicidad, estudios de mercado, relaciones públicas y comunicación	1	-	-	-	-	1	-	-	-
74. Otras actividades profesionales, científicas y técnicas	6	2	-	-	2	8	-	-	-
75. Actividades veterinarias	2	-	-	-	-	2	-	-	-
Total Sección M - Actividades profesionales, científicas y técnicas	30	13	1	-	14	44	2	-	2

ACCIDENTES EN JORNADA DE TRABAJO Y ENFERMEDADES PROFESIONALES SEGUN ACTIVIDAD ECONOMICA (CNAE 2025)	Accidentes						EE. PP.		
	Sin baja	Leves	Graves	Mortales	Con baja	Totales	Sin baja	Con baja	Totales
77. Actividades de alquiler	5	2	-	-	2	7	-	-	-
78. Actividades relacionadas con el empleo	54	78	-	-	78	132	2	3	5
79. Actividades de agencias de viajes, operadores turísticos, servicios de reservas y actividades relacionadas	-	-	-	-	-	-	-	-	-
80. Servicios de investigación y seguridad	9	8	-	-	8	17	-	-	-
81. Servicios a edificios y actividades de jardinería	37	42	-	-	42	79	12	14	26
82. Actividades administrativas de oficina y otras actividades auxiliares a las empresas	6	7	-	-	7	13	1	-	1
Total Sección N - Actividades administrativas y servicios auxiliares	111	137	-	-	137	248	15	17	32
84. Administración pública y defensa. seguridad social obligatoria	63	23	-	-	23	86	6	2	8
Total Sección O - Administración pública y defensa. Seguridad Social obligatoria	63	23	-	-	23	86	6	2	8
85. Educación	36	24	-	-	24	60	1	1	2
Total Sección P - Educación	36	24	-	-	24	60	1	1	2
86. Actividades sanitarias	63	17	-	-	17	80	2	1	3
87. Asistencia en establecimientos residenciales	17	22	-	-	22	39	5	2	7
88. Actividades de servicios sociales sin alojamiento	16	18	-	-	18	34	1	-	1
Total Sección Q - Actividades sanitarias y de servicios sociales	96	57	-	-	57	153	8	3	11
90. Actividades de creación artística y artes escénicas	-	1	-	-	1	1	-	1	1
91. Actividades de bibliotecas, archivos, museos y otras actividades culturales	-	-	-	-	-	-	-	-	-
92. Actividades de juegos de azar y apuestas	1	-	-	-	-	1	-	-	-
93. Actividades deportivas, recreativas y de entretenimiento	19	12	-	-	12	31	1	1	2
Total Sección R - Actividades artísticas, recreativas y de entrenamiento	20	13	-	-	13	33	1	2	3
94. Actividades asociativas	2	4	-	-	4	6	-	-	-
95. Reparación y mantenimiento de ordenadores, artículos personales y enseres domésticos y vehículos de motor y	24	27	-	-	27	51	-	5	5
96. Servicios personales	9	7	-	-	7	16	4	2	6
Total Sección S - Otros servicios	35	38	-	-	38	73	4	7	11
97. Actividades de los hogares como empleadores de personal doméstico	-	3	-	-	3	3	-	-	-
Total Sección T - Actividades de los hogares como empleadores de personal doméstico	-	3	-	-	3	3	-	-	-
99. Actividades de organizaciones y organismos extraterritoriales	-	-	-	-	-	-	-	-	-
Total Sección U - Actividades de organizaciones y organismos extraterritoriales	-	-	-	-	-	-	-	-	-
TOTAL ACCIDENTES EN JORNADA DE TRABAJO	1.571	1.393	12	-	1.405	2.976			
TOTAL ACCIDENTES EN ITINERE		238	-	1	239	239			
TOTAL GENERAL	1.571	1.631	12	1	1.644	3.215	171	139	310
ACCIDENTES EN JORNADA DE TRABAJO Y ENFERMEDADES PROFESIONALES SEGUN ACTIVIDAD ECONOMICA (CNAE 2025)	Accidentes						EE. PP.		
	Sin baja	Leves	Graves	Mortales	Con baja	Totales	Sin baja	Con baja	Totales

SINIESTRALIDAD LABORAL

Accidentes con Baja en Jornada de Trabajo por Sector y Gravedad - AÑO 2026

	AGRICULTURA				INDUSTRIA				CONSTRUCCION				SERVICIOS				TOTALES			
	Leves	Graves	Mortales	TOTALES	Leves	Graves	Mortales	TOTALES	Leves	Graves	Mortales	TOTALES	Leves	Graves	Mortales	TOTALES	Leves	Graves	Mortales	TOTALES
ENERO	212	-	1	213	370	4	1	375	176	3	-	179	702	2	1	705	1.460	9	3	1.472
FEBRERO	217	-	-	217	355	4	-	359	227	1	-	228	742	1	1	744	1.541	6	1	1.548
MARZO	210	4	-	214	356	3	-	359	175	3	-	178	652	2	-	654	1.393	12	-	1.405
ABRIL	-	-	-	-	-	-	-	-	-	-	-	-	-	-	-	-	-	-	-	-
MAYO	-	-	-	-	-	-	-	-	-	-	-	-	-	-	-	-	-	-	-	-
JUNIO	-	-	-	-	-	-	-	-	-	-	-	-	-	-	-	-	-	-	-	-
JULIO	-	-	-	-	-	-	-	-	-	-	-	-	-	-	-	-	-	-	-	-
AGOSTO	-	-	-	-	-	-	-	-	-	-	-	-	-	-	-	-	-	-	-	-
SEPTIEMBRE	-	-	-	-	-	-	-	-	-	-	-	-	-	-	-	-	-	-	-	-
OCTUBRE	-	-	-	-	-	-	-	-	-	-	-	-	-	-	-	-	-	-	-	-
NOVIEMBRE	-	-	-	-	-	-	-	-	-	-	-	-	-	-	-	-	-	-	-	-
DICIEMBRE	-	-	-	-	-	-	-	-	-	-	-	-	-	-	-	-	-	-	-	-
TOTALES	639	4	1	644	1.081	11	1	1.093	578	7	-	585	2.096	5	2	2.103	4.394	27	4	4.425

SINIESTRALIDAD LABORAL

Accidentes de trabajo con baja según sector de actividad y sexo - Año 2026

	AGRICULTURA				INDUSTRIA				CONSTRUCCIÓN				SERVICIOS				TOTALES			
	En jornada		In itinere		En jornada		In itinere		En jornada		In itinere		En jornada		In itinere		En jornada		In itinere	
	Hombre	Mujer	Hombre	Mujer	Hombre	Mujer	Hombre	Mujer	Hombre	Mujer	Hombre	Mujer	Hombre	Mujer	Hombre	Mujer	Hombre	Mujer	Hombre	Mujer
ENERO	157	56	8	10	306	69	30	9	176	3	9	5	437	268	70	83	1.076	396	117	107
FEBRERO	156	61	27	7	274	85	23	13	223	5	23	-	481	263	62	96	1.134	414	135	116
MARZO	164	50	14	16	301	58	34	15	174	4	4	1	392	262	69	86	1.031	374	121	118
ABRIL																	-	-	-	-
MAYO																	-	-	-	-
JUNIO																	-	-	-	-
JULIO																	-	-	-	-
AGOSTO																	-	-	-	-
SEPTIEMBRE																	-	-	-	-
OCTUBRE																	-	-	-	-
NOVIEMBRE																	-	-	-	-
DICIEMBRE																	-	-	-	-
TOTAL ANUAL	477	167	49	33	881	212	87	37	573	12	36	6	1.310	793	201	265	3.241	1.184	373	341

ACCIDENTES MORTALES POR FECHA DE BAJA

Marzo 2026

Entorno		Subforma							Total
		Tráfico	Infarto / Derrame	Caída de altura	Atrapa- miento	Vuelco de maquina	Caída de objetos	Otra subforma	
En jornada de trabajo	Accidentes mortales								0
	Accidentes mortales posteriores al accidente (RAF)*								0
In itinere	Accidentes mortales	1							1
	Accidentes mortales posteriores al accidente (RAF)*								0
Total accidentes mortales		1	0	0	0	0	0	0	1

ACUMULADO AÑO 2026

Entorno		Subforma							Total
		Tráfico	Infarto / Derrame	Caída de altura	Atrapa- miento	Vuelco de maquina	Caída de objetos	Otra subforma	
En jornada de trabajo	Accidentes mortales	1	2	1					4
	Accidentes mortales posteriores al accidente (RAF)*								0
In itinere	Accidentes mortales	1							1
	Accidentes mortales posteriores al accidente (RAF)*								0
Total accidentes mortales		2	2	1	0	0	0	0	5

Marzo 2026

Sector	Tráfico	Infarto / Derrame	Caída de altura	Atrapa- miento	Vuelco de maquina	Caída de objetos	Otra subforma	Total
AGRICULTURA								
INDUSTRIA								
CONSTRUCCION								
SERVICIOS	1							1
TOTAL	1	-	-	-	-	-	-	1

SINIESTRALIDAD LABORAL Accidentes y Enfermedades Profesionales

Periodo 2024 - 2026

	AÑO 2024					AÑO 2025					AÑO 2026				
	Accidentes			Enfermedades profesionales		Accidentes			Enfermedades profesionales		Accidentes			Enfermedades profesionales	
	En jornada		In itinere			En jornada		In itinere			En jornada		In itinere		
	sin baja	con baja	con baja	sin baja	con baja	sin baja	con baja	con baja	sin baja	con baja	sin baja	con baja	con baja	sin baja	con baja
ENERO	1.432	1.651	227	105	119	1.334	1.491	287	136	128	1.192	1.472	224	117	124
FEBRERO	1.687	1.725	277	179	95	1.666	1.521	254	126	103	1.544	1.548	251	165	109
MARZO	1.569	1.389	238	142	121	1.597	1.532	234	186	136	1.574	1.405	239	171	139
1º TRIMESTRE	4.688	4.765	742	426	335	4.597	4.544	775	448	367	4.310	4.425	714	453	372
ABRIL	1.397	1.768	310	148	132	1.562	1.463	254	158	95	-	-	-	-	-
MAYO	1.764	1.800	300	146	97	1.543	1.780	285	194	118	-	-	-	-	-
JUNIO	1.832	1.511	235	115	95	1.616	1.747	260	176	108	-	-	-	-	-
2º TRIMESTRE	4.993	5.079	845	409	324	4.721	4.990	799	528	321	-	-	-	-	-
JULIO	1.580	1.789	285	96	98	1.620	1.745	265	131	91	-	-	-	-	-
AGOSTO	1.681	1.445	204	67	76	1.531	1.328	178	86	73	-	-	-	-	-
SEPTIEMBRE	1.475	1.523	226	96	80	1.508	1.706	329	104	79	-	-	-	-	-
3º TRIMESTRE	4.736	4.757	715	259	254	4.659	4.779	772	321	243	-	-	-	-	-
OCTUBRE	1.703	1.833	319	154	115	1.586	1.820	304	138	89	-	-	-	-	-
NOVIEMBRE	2.006	1.557	272	94	102	1.710	1.432	287	124	93	-	-	-	-	-
DICIEMBRE	1.566	1.265	211	77	110	1.495	1.256	245	121	95	-	-	-	-	-
4º TRIMESTRE	5.275	4.655	802	325	327	4.791	4.508	836	383	277	-	-	-	-	-
ACUM. ENE-MAR.	4.688	4.765	742	426	335	4.597	4.544	775	448	367	4.310	4.425	714	453	372
TOTAL ANUAL	19.692	19.256	3.104	1.419	1.240	18.768	18.821	3.182	1.680	1.208	4.310	4.425	714	453	372

SINIESTRALIDAD LABORAL Accidentes por gravedad

Periodo 2024 - 2026

	AÑO 2024						AÑO 2025						AÑO 2026					
	En jornada			In itinere			En jornada			In itinere			En jornada			In itinere		
	Leves	Graves	Mortales	Leves	Graves	Mortales	Leves	Graves	Mortales	Leves	Graves	Mortales	Leves	Graves	Mortales	Leves	Graves	Mortales
ENERO	1.640	9	2	225	2	-	1.481	7	3	285	1	1	1.460	9	3	219	5	-
FEBRERO	1.713	11	1	276	1	-	1.516	4	1	253	-	1	1.541	6	1	249	2	-
MARZO	1.381	6	2	235	3	-	1.525	5	2	232	1	1	1.393	12	-	238	-	1
1º TRIMESTRE	4.734	26	5	736	6	-	4.522	16	6	770	2	3	4.394	27	4	706	7	1
ABRIL	1.759	6	3	306	4	-	1.456	7	-	158	95	1	-	-	-	-	-	-
MAYO	1.791	7	2	298	2	-	1.767	8	5	281	4	-	-	-	-	-	-	-
JUNIO	1.506	4	1	232	3	-	1.736	7	4	259	1	-	-	-	-	-	-	-
2º TRIMESTRE	5.056	17	6	836	9	-	4.959	22	9	698	100	1	-	-	-	-	-	0
JULIO	1.780	8	1	279	5	1	1.730	11	4	263	2	-	-	-	-	-	-	-
AGOSTO	1.440	4	1	202	2	-	1.321	5	2	177	1	-	-	-	-	-	-	-
SEPTIEMBRE	1.521	2	-	224	1	1	1.693	9	4	323	4	2	-	-	-	-	-	-
3º TRIMESTRE	4.741	14	2	705	8	2	4.744	25	10	763	7	2	-	-	-	-	-	0
OCTUBRE	1.823	7	3	315	3	1	1.813	7	-	300	2	2	-	-	-	-	-	-
NOVIEMBRE	1.551	5	1	269	3	-	1.428	3	1	285	2	-	-	-	-	-	-	-
DICIEMBRE	1.258	5	2	210	1	-	1.252	2	2	245	-	-	-	-	-	-	-	-
4º TRIMESTRE	4.632	17	6	794	7	1	4.493	12	3	830	4	2	-	-	-	-	-	-
ACUM. ENE-MAR.	4.734	26	5	736	6	-	4.522	16	6	770	2	3	4.394	27	4	706	7	1
TOTAL ANUAL	19.163	74	19	3.071	30	3	18.718	75	28	3.061	113	8	4.394	27	4	706	7	1

EVOLUCIÓN MENSUAL DE LOS INDICES DE INCIDENCIA ACCIDENTES TOTALES CON BAJA EN JORNADA DE TRABAJO AÑOS 2024 - 2026

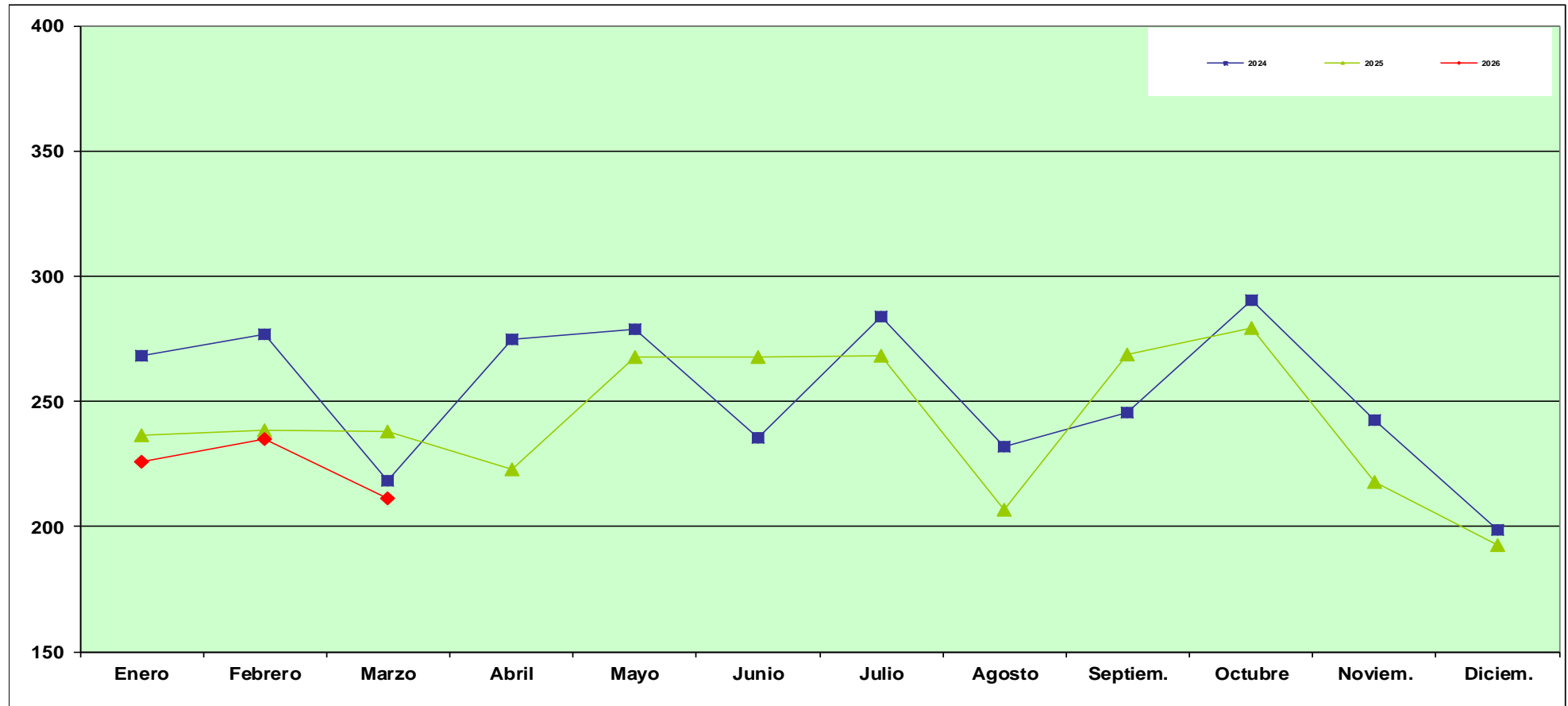

	Enero	Febrero	Marzo	Abril	Mayo	Junio	Julio	Agosto	Septiem.	Octubre	Noviem.	Diciem.	Ene-Mar.
2024	268,15	276,59	218,40	274,73	278,58	235,48	283,74	231,99	245,67	290,59	242,66	198,45	762,25
2025	236,23	238,45	237,76	222,91	267,76	267,53	268,27	206,91	268,77	279,17	217,55	192,50	712,45
2026	226,08	234,95	211,44										672,34

EVOLUCIÓN MENSUAL DE LOS INDICES DE INCIDENCIA ACCIDENTES LEVES CON BAJA EN JORNADA DE TRABAJO AÑOS 2024 - 2026

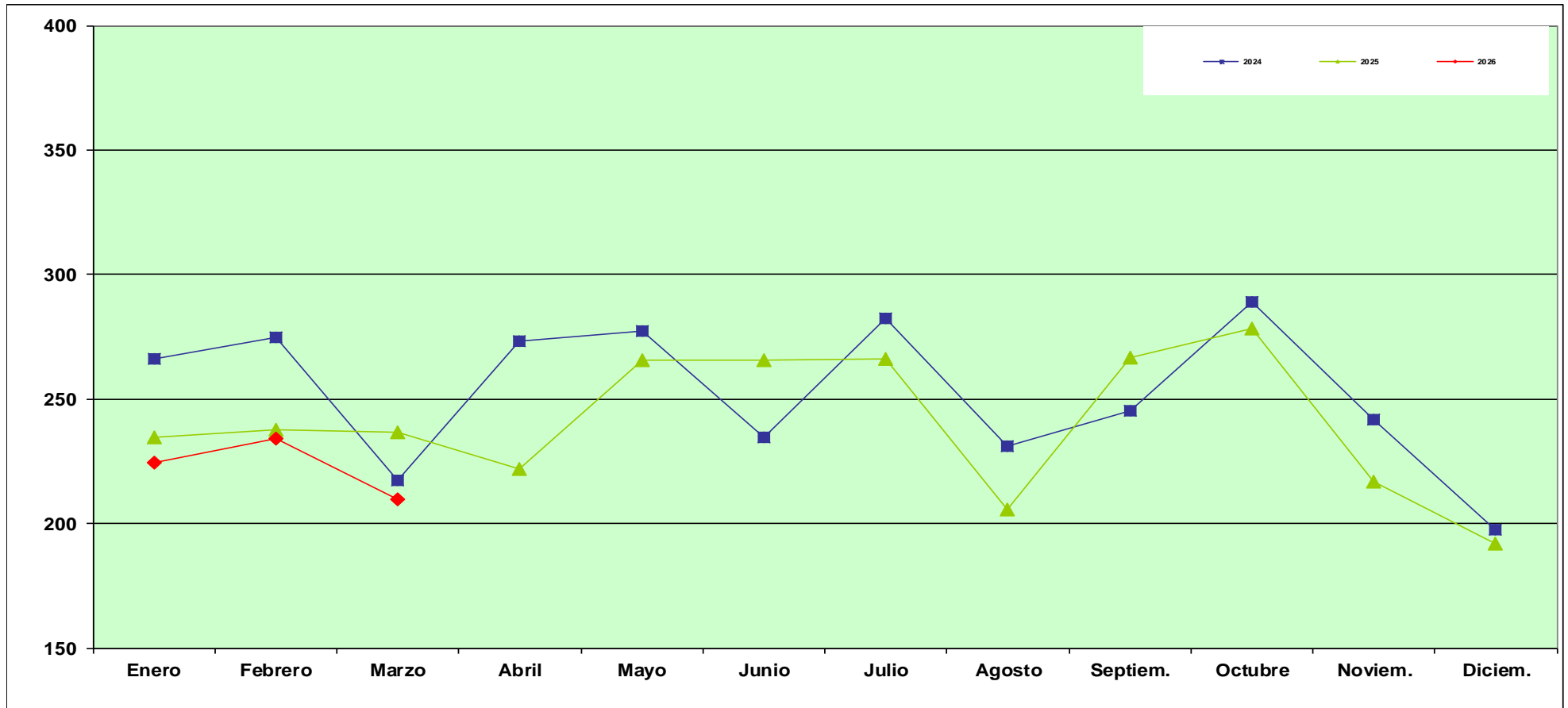

	Enero	Febrero	Marzo	Abril	Mayo	Junio	Julio	Agosto	Septiem.	Octubre	Noviem.	Diciem.	Ene-Mar.
2024	266,36	274,67	217,14	273,33	277,19	234,70	282,32	231,18	245,35	289,00	241,72	197,35	757,29
2025	234,64	237,66	236,68	221,85	265,80	265,84	265,97	205,82	266,72	278,09	216,94	191,89	709,00
2026	224,24	233,89	209,63										667,63

EVOLUCIÓN MENSUAL DE LOS INDICES DE INCIDENCIA ACCIDENTES GRAVES CON BAJA EN JORNADA DE TRABAJO AÑOS 2024 - 2026

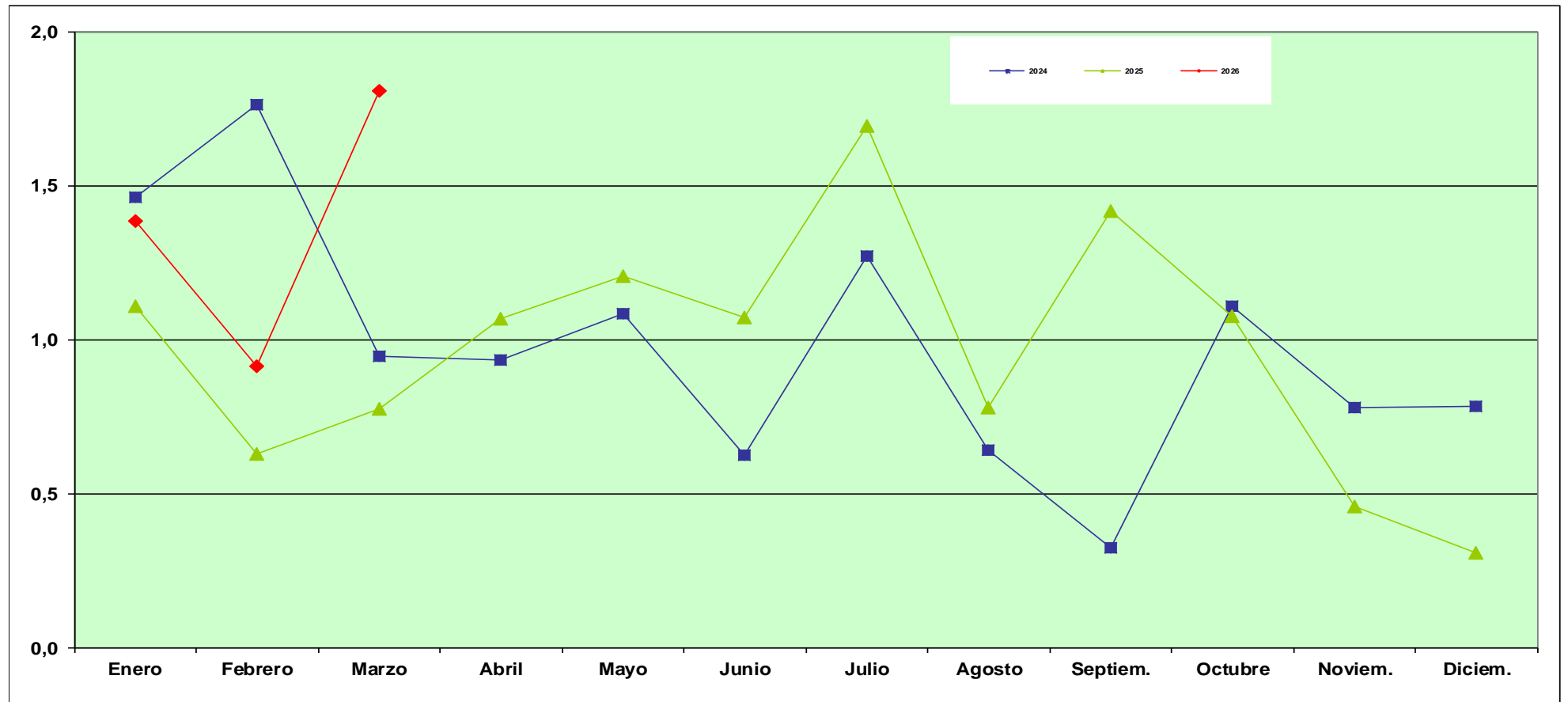

	Enero	Febrero	Marzo	Abril	Mayo	Junio	Julio	Agosto	Septiem.	Octubre	Noviem.	Diciem.	Ene-Mar.
2024	1,46	1,76	0,94	0,93	1,08	0,62	1,27	0,64	0,32	1,11	0,78	0,78	4,16
2025	1,11	0,63	0,78	1,07	1,20	1,07	1,69	0,78	1,42	1,07	0,46	0,31	2,51
2026	1,38	0,91	1,81										4,10

EVOLUCIÓN MENSUAL DE LOS INDICES DE INCIDENCIA ACCIDENTES MORTALES CON BAJA EN JORNADA DE TRABAJO AÑOS 2024 - 2026

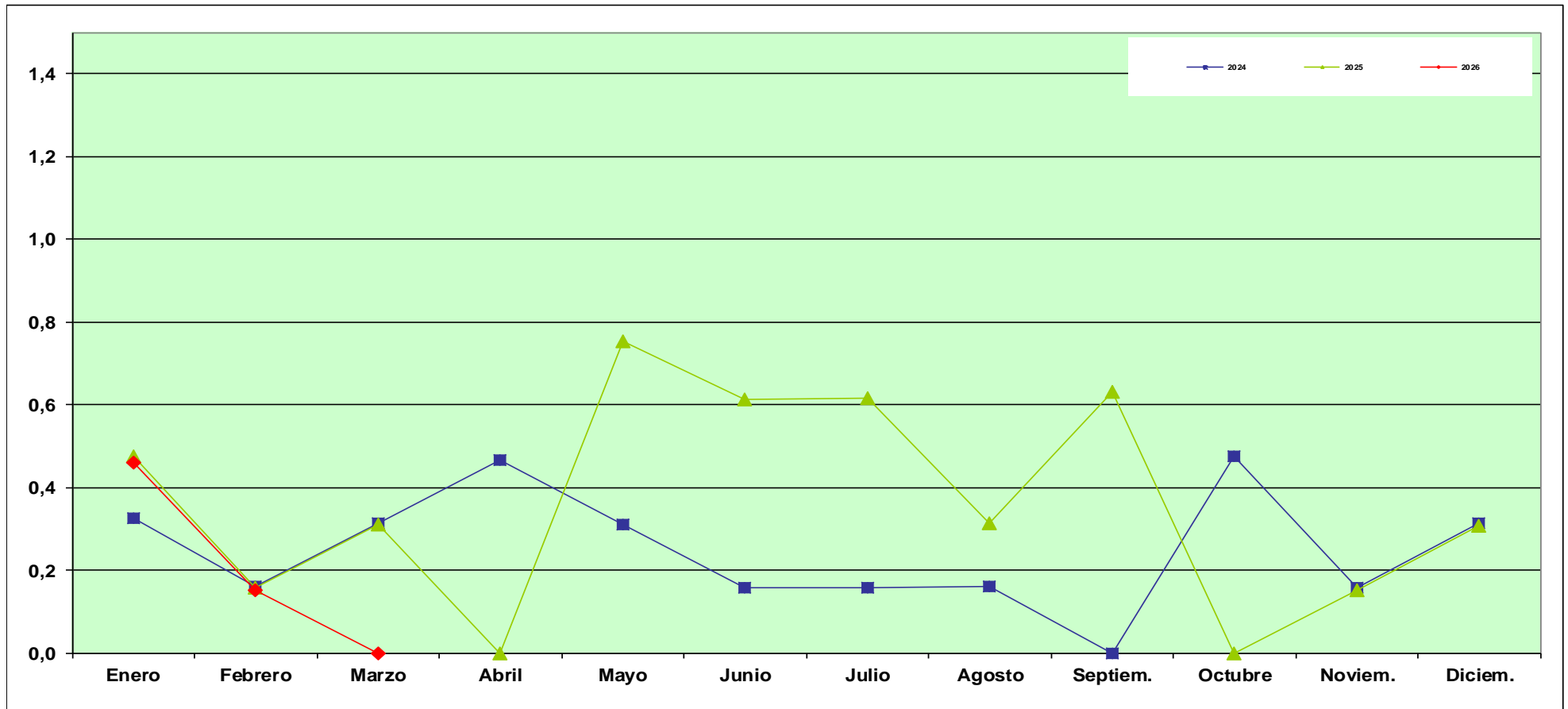

	Enero	Febrero	Marzo	Abril	Mayo	Junio	Julio	Agosto	Septiem.	Octubre	Noviem.	Diciem.	Ene-Mar.
2024	0,32	0,16	0,31	0,47	0,31	0,16	0,16	0,16	0,00	0,48	0,16	0,31	0,80
2025	0,48	0,16	0,31	0,00	0,75	0,61	0,61	0,31	0,63	0,00	0,15	0,31	0,94
2026	0,46	0,15	0,00										0,61

EVOLUCIÓN MENSUAL DE LOS INDICES DE INCIDENCIA SECTOR AGRICULTURA POR SECCIÓN (CNAE 2025). AÑO 2026

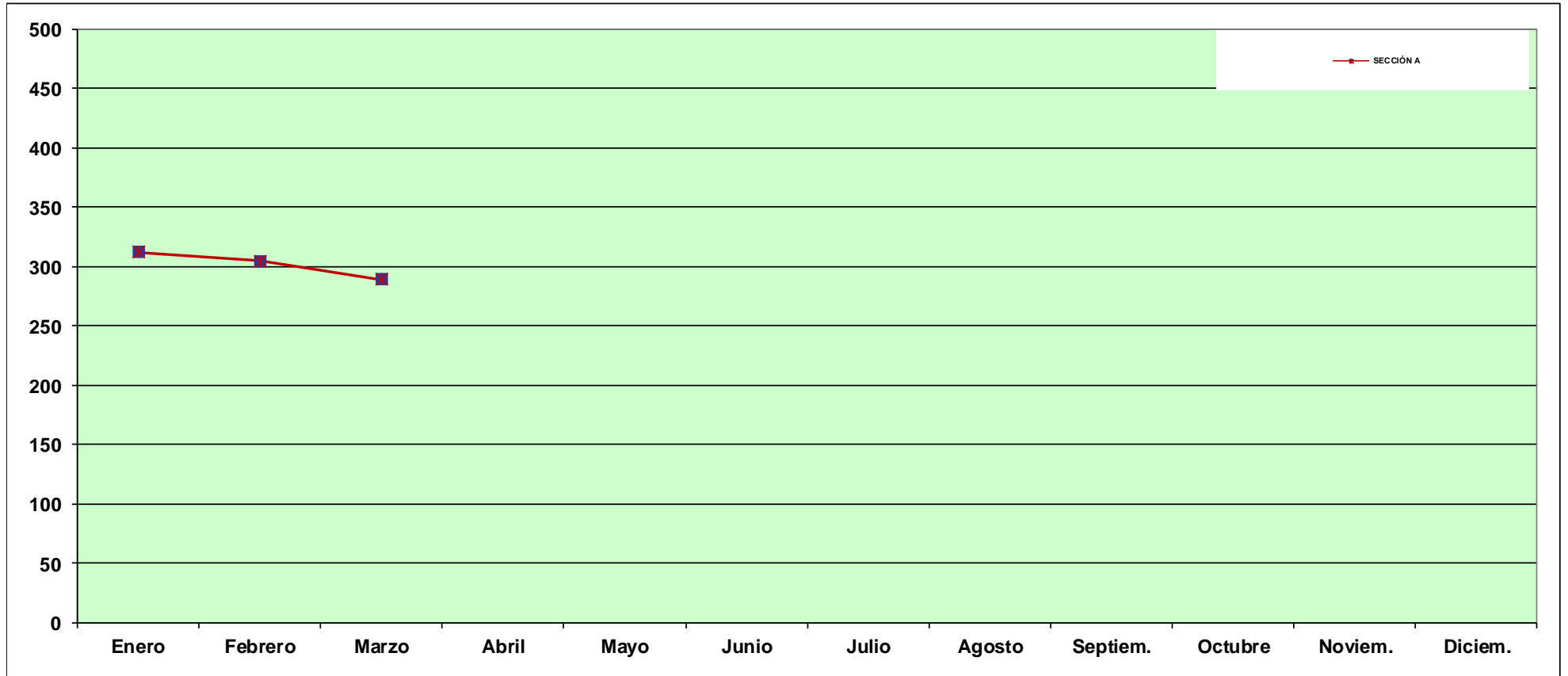

	Enero	Febrero	Marzo	Abril	Mayo	Junio	Julio	Agosto	Septiem.	Octubre	Noviem.	Diciem.	Ene-Mar.
SECCIÓN A	312,33	305,09	289,22										905,69

EVOLUCIÓN MENSUAL DE LOS INDICES DE INCIDENCIA SECTOR INDUSTRIA POR SECCIÓN (CNAE 2025). AÑO 2026

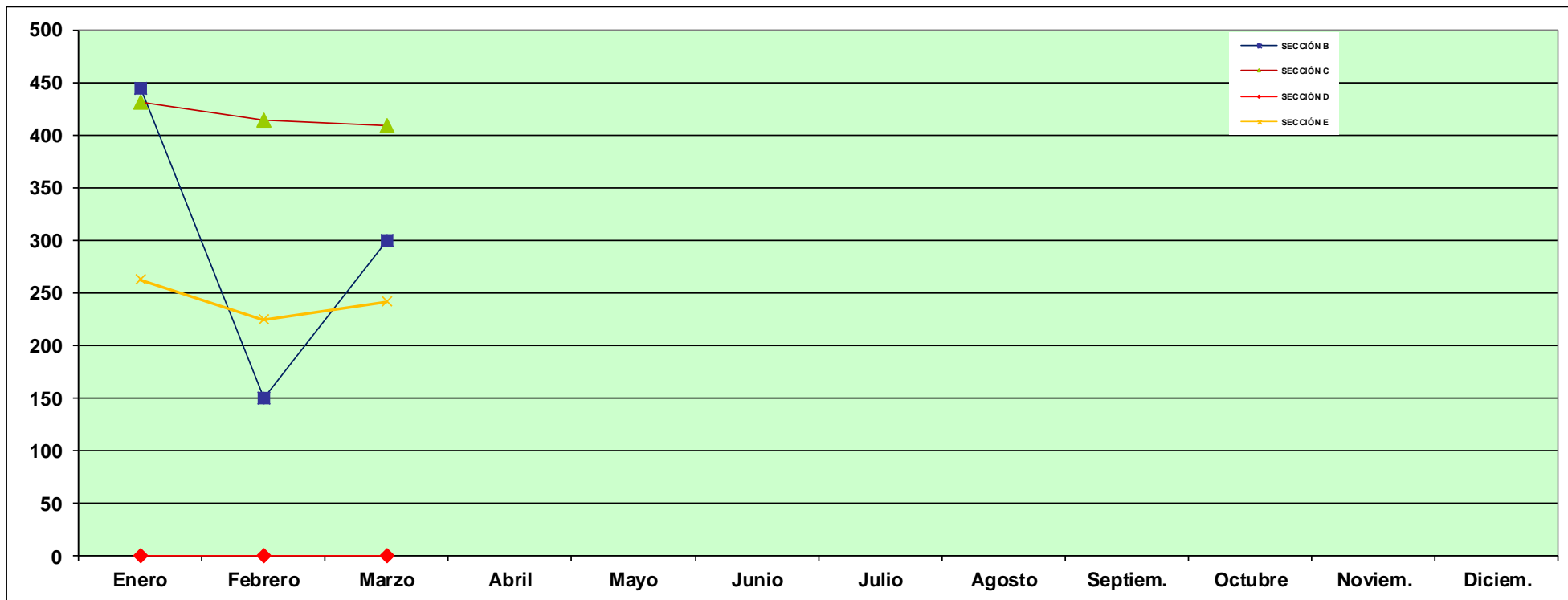

	Enero	Febrero	Marzo	Abril	Mayo	Junio	Julio	Agosto	Septiem.	Octubre	Noviem.	Diciem.	Ene-Mar.
SECCIÓN B	443,79	149,25	299,85										894,19
SECCIÓN C	430,92	413,50	409,26										1.253,55
SECCIÓN D	0,00	0,00	0,00										0,00
SECCIÓN E	262,42	224,17	241,68										728,20

EVOLUCIÓN MENSUAL DE LOS INDICES DE INCIDENCIA SECTOR CONSTRUCCIÓN POR SECCIÓN (CNAE 2025). AÑO 2026

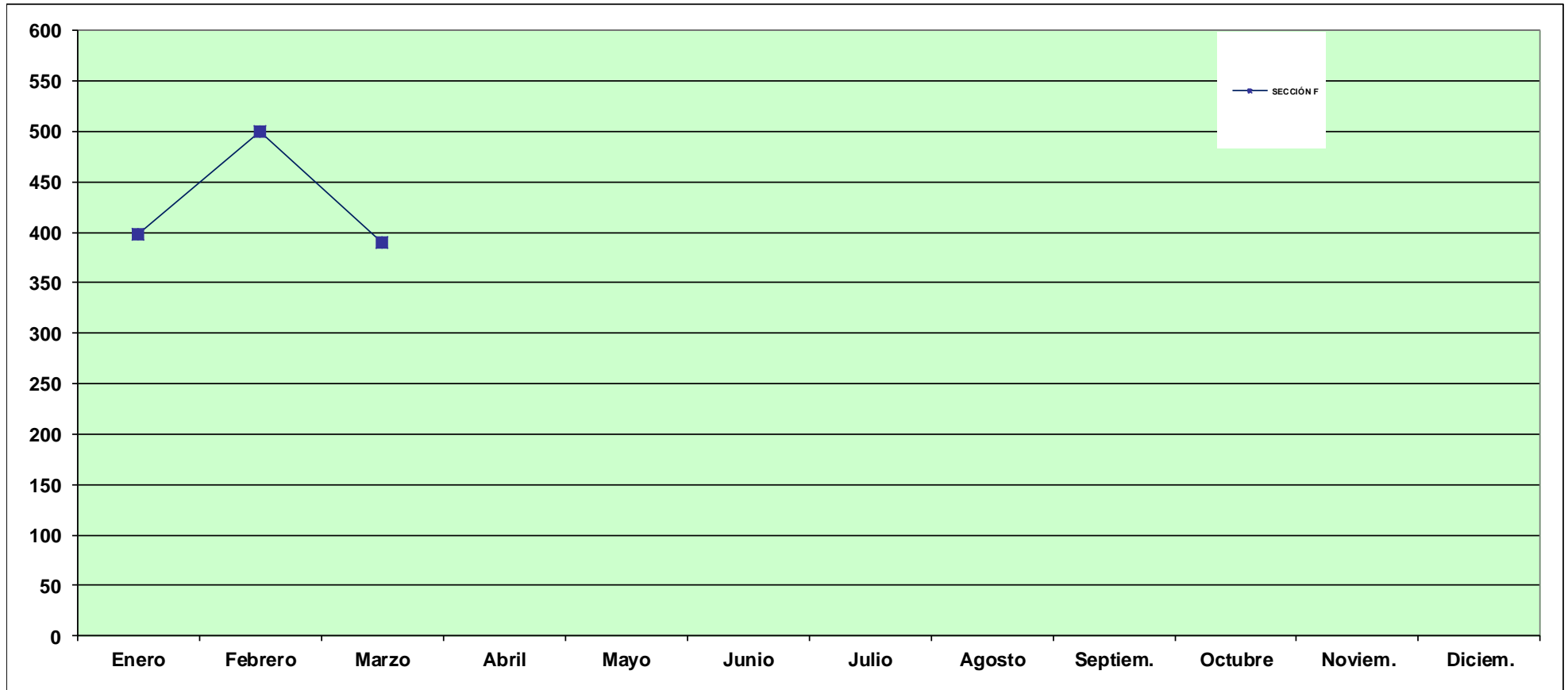

	Enero	Febrero	Marzo	Abril	Mayo	Junio	Julio	Agosto	Septiem.	Octubre	Noviem.	Diciem.	Ene-Mar.
SECCIÓN F	397,60	500,31	390,27										1.288,54

EVOLUCIÓN MENSUAL DE LOS INDICES DE INCIDENCIA SECTOR SERVICIOS POR SECCIÓN (CNAE 2025). AÑO 2026

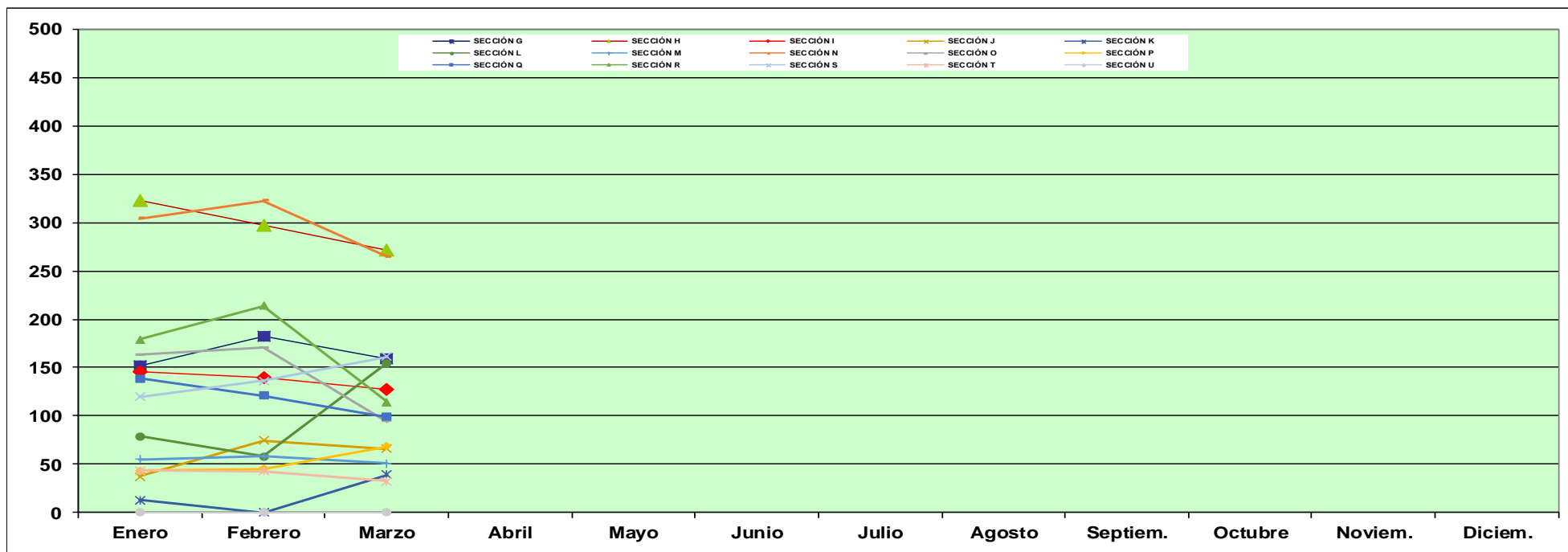

	Enero	Febrero	Marzo	Abril	Mayo	Junio	Julio	Agosto	Septiem.	Octubre	Noviem.	Diciem.	Ene-Mar.
SECCIÓN G	151,89	181,95	158,91										492,78
SECCIÓN H	322,32	296,93	271,43										890,82
SECCIÓN I	145,13	139,77	127,54										411,84
SECCIÓN J	37,23	74,36	66,14										177,64
SECCIÓN K	13,08	0,00	39,12										52,21
SECCIÓN L	78,76	58,30	154,65										292,25
SECCIÓN M	54,73	58,11	50,74										163,56
SECCIÓN N	303,88	322,66	264,61										890,75
SECCIÓN O	162,84	170,32	93,80										427,16
SECCIÓN P	43,40	45,31	68,43										157,23
SECCIÓN Q	138,42	121,14	98,70										358,28
SECCIÓN R	179,00	213,73	114,45										506,50
SECCIÓN S	119,52	136,35	161,13										417,14
SECCIÓN T	43,29	43,09	32,36										118,73
SECCIÓN U	0,00	0,00	0,00										0,00

SINIESTRALIDAD LABORAL Enfermedades Profesionales

Años 2024 - 2026

Año	Enero	Febrero	Marzo	Abril	Mayo	Junio	Julio	Agosto	Septiembre	Octubre	Noviembre	Diciembre	Ene-Mar.
2024	224	274	263	280	243	210	194	143	176	269	196	187	761
2025	264	229	322	253	312	284	222	159	183	227	217	216	815
2026	241	274	310										825

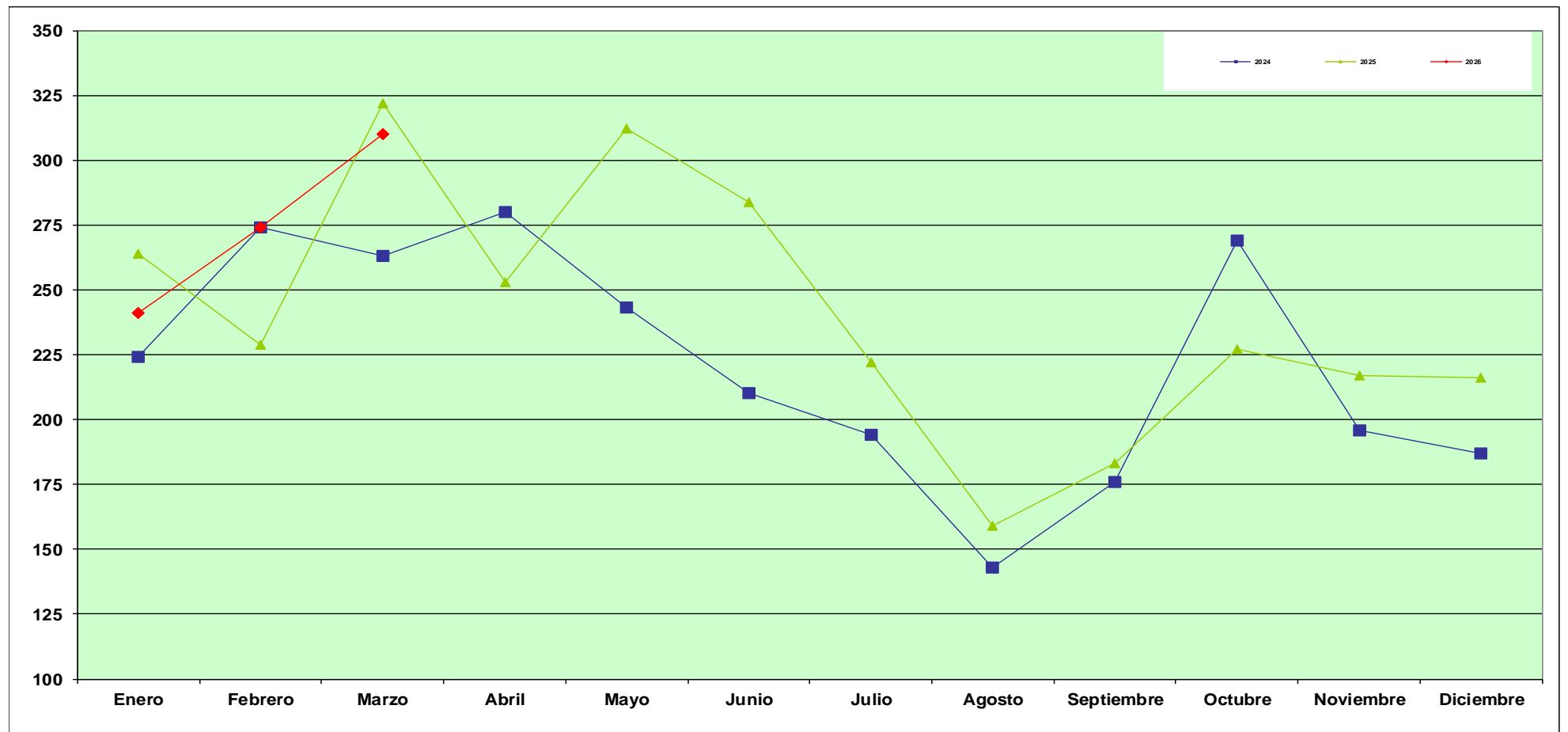

SINIESTRALIDAD LABORAL

Enfermedades Profesionales por Sección (CNAE 2025)

Año 2026

CNAE 2025	Enero	Febrero	Marzo	Abril	Mayo	Junio	Julio	Agosto	Septiembre	Octubre	Noviembre	Diciembre	Totales
SECCIÓN - A	6	37	45										88
SECCIÓN - B	2	1	0										3
SECCIÓN - C	67	88	108										263
SECCIÓN - D	0	0	0										0
SECCIÓN - E	2	1	2										5
SECCIÓN - F	16	12	26										54
SECCIÓN - G	19	54	38										111
SECCIÓN - H	5	3	3										11
SECCIÓN - I	12	20	17										49
SECCIÓN - J	1	1	2										4
SECCIÓN - K	0	0	0										0
SECCIÓN - L	0	0	0										0
SECCIÓN - M	2	0	2										4
SECCIÓN - N	11	25	32										68
SECCIÓN - O	41	8	8										57
SECCIÓN - P	2	2	2										6
SECCIÓN - Q	38	3	11										52
SECCIÓN - R	3	4	3										10
SECCIÓN - S	13	15	11										39
SECCIÓN - T	1	0	0										1
SECCIÓN - U	0	0	0										0

