

Datos provisionales según la fecha de baja del accidente



Resumen estadístico de siniestralidad laboral (R.E.S.L.)

Avance de datos JULIO 2024

Los datos corresponden a accidentes de trabajo según la fecha de baja en la que se produjeron los mismos.

INDICE	1-2
NOTAS METODOLÓGICAS.....	3-4
SINIESTRALIDAD LABORAL	
- RESL DE JULIO 2024.....	5-6
- TABLA DE ACCIDENTES CON BAJA EN JORNADA DE TRABAJO POR SECTOR Y GRAVEDAD POR LA FECHA DE BAJA - AÑO 2024	7
- TABLA DE ACCIDENTES DE TRABAJO CON BAJA SEGÚN SECTOR DE ACTIVIDAD Y SEXO POR LA FECHA DE BAJA - AÑO 2024	8
- TABLA DE ACCIDENTES MORTALES POR LA FECHA DE BAJA JULIO 2024, ACUMULADOS EN EL AÑO Y DISTRIBUIDOS POR SECTORES.....	9
- TABLA DE ACCIDENTES Y ENFERMEDADES PROFESIONALES POR LA FECHA DE BAJA - PERIODO 2022 - 2024	10
- TABLA DE ACCIDENTES POR GRAVEDAD POR LA FECHA DE BAJA - PERIODO 2022 - 2024	11
- GRÁFICO DE LA EVOLUCIÓN MENSUAL DE LOS ÍNDICES DE INCIDENCIA DE LOS ACCIDENTES TOTALES CON BAJA EN JORNADA DE TRABAJO POR LA FECHA DE BAJA - PERIODO 2022 - 2024	12
- GRÁFICO DE LA EVOLUCIÓN MENSUAL DE LOS ÍNDICES DE INCIDENCIA DE LOS ACCIDENTES LEVES CON BAJA EN JORNADA DE TRABAJO POR LA FECHA DE BAJA - PERIODO 2022 - 2024	13
- GRÁFICO DE LA EVOLUCIÓN MENSUAL DE LOS ÍNDICES DE INCIDENCIA DE LOS ACCIDENTES GRAVES CON BAJA EN JORNADA DE TRABAJO POR LA FECHA DE BAJA - PERIODO 2022 - 2024.....	14
- GRÁFICO DE LA EVOLUCIÓN MENSUAL DE LOS ÍNDICES DE INCIDENCIA DE LOS ACCIDENTES MORTALES CON BAJA EN JORNADA DE TRABAJO POR LA FECHA DE BAJA - PERIODO 2022 - 2024.....	15
- GRÁFICO DE LA EVOLUCIÓN MENSUAL DE LOS INDICES DE INCIDENCIA POR LA FECHA DE BAJA - SECTOR AGRICULTURA - PERIODO 2022 - 2024..	16

-	GRÁFICO DE LA EVOLUCIÓN MENSUAL DE LOS ÍNDICES DE INCIDENCIA POR LA FECHA DE BAJA - SECTOR INDUSTRIA - PERIODO 2022 - 2024	17
-	GRÁFICO DE LA EVOLUCIÓN MENSUAL DE LOS ÍNDICES DE INCIDENCIA POR LA FECHA DE BAJA - SECTOR CONSTRUCCIÓN - PERIODO 2022 - 2024	18
-	GRÁFICO DE LA EVOLUCIÓN MENSUAL DE LOS ÍNDICES DE INCIDENCIA POR LA FECHA DE BAJA - SECTOR SERVICIOS - PERIODO 2022 - 2024.....	19

ENFERMEDADES PROFESIONALES

-	ENFERMEDADES PROFESIONALES POR LA FECHA DE LA BAJA - PERIODO 2022 - 2024	20
-	ENFERMEDADES PROFESIONALES POR LA FECHA DE BAJA Y SECTORES - AÑO 2024.....	21

Notas metodológicas

En la lectura y valoración de los datos contenidos en este informe se deben tener en cuenta los siguientes

Aspectos metodológicos:

- Se considera como actividad económica (CNAE) la del centro de trabajo donde el trabajador estaba dado de alta en la Seguridad Social.
- Desde ENERO de 2019 la cobertura de accidentes de trabajo y enfermedades profesionales es obligatoria para todos los trabajadores del Régimen Especial de Trabajadores Autónomos (RETA), antes de este año la cobertura era sola voluntaria.
- Desde el mes de ENERO de 2019, el Ministerio de Trabajo y Economía Social (MITES) modifica el concepto estadístico de accidente de trabajo mortal, de acuerdo con la definición usada por la ESAW (estadística de accidentes de trabajo de Eurostat) y la OIT (Organización Internacional del Trabajo), se considera accidente mortal: “el que ocasiona la muerte de una víctima en el plazo de un año de este”, independientemente de su calificación inicial. Estos fallecimientos se comunican a través de la Relación de Altas y Fallecimientos.

Accidentes de trabajo

- Los datos relativos a accidentes de trabajo se basan en la información proveniente del sistema DELT@ del MITES. En este informe mensual se incluye la información relativa a los accidentes de trabajo, aceptados por las entidades gestoras y la autoridad laboral, que han causado baja en el mes correspondiente, cuya fecha de baja corresponde a dicho mes. Para el dato de accidentes de trabajo sin baja, se contabilizan los accidentes sin baja cuya fecha de accidente esté incluida dentro del mes de referencia.
- El recuento estadístico de esta publicación se cierra el día 1 (o siguiente día hábil) del segundo mes posterior al final del mes de referencia de los datos (ejemplo el mes de ENERO se cierra el 1 de MARZO o siguiente día hábil).

- **El Sistema DELT@ es un registro en constante evolución, en el que los datos de los accidentes y la calificación de estos puede variar por motivos tan diversos como una sentencia judicial o una variación en la consideración de la Mutua de Accidentes de Trabajo y Enfermedades Profesionales de la Seguridad Social. Por ese motivo, puede darse la circunstancia de que se produzcan cambios en el registro del sistema DELT@ con posterioridad al volcado de datos de dicho sistema que se efectúa para la elaboración de este informe, por lo que una consulta de este en fecha posterior ofrecería valores distintos a los reflejados aquí.**

Enfermedades Profesionales

- **La fuente utilizada para la obtención de los datos relativos a las mismas es el sistema CEPROSS del Ministerio de Trabajo y Economía Social, utilizando como fecha de referencia aquella en que la enfermedad es comunicada y tiene entrada en el sistema de notificación.**

Afiliados

- **Los datos relativos a los afiliados incluidos en este informe proceden de la Tesorería General de la Seguridad Social y el MITES.**

JULIO 2024

ACCIDENTES EN JORNADA DE TRABAJO Y ENFERMEDADES PROFESIONALES SEGUN ACTIVIDAD ECONOMICA	Accidentes						EE. PP.		
	Sin baja	Leves	Graves	Mortales	Con baja	Totales	Sin baja	Con baja	Totales
No consta	-	-	-	-	-	-	-	-	-
01. Agricultura, ganadería, caza y servicios relacionados con las mismas	222	244	-	-	244	466	12	13	25
02. Silvicultura y explotación forestal	-	3	-	-	3	3	-	-	-
03. Pesca y acuicultura	7	8	-	-	8	15	-	-	-
Total Sector Agricultura	229	255	-	-	255	484	12	13	25
05. Extracción de antracita, hulla y lignito	-	-	-	-	-	-	-	-	-
06. Extracción de crudo de petróleo y gas natural	-	-	-	-	-	-	-	-	-
07. Extracción de minerales metálicos	-	-	-	-	-	-	-	-	-
08. Otras industrias extractivas	2	3	-	-	3	5	-	-	-
09. Actividades de apoyo a las industrias extractivas	-	-	-	-	-	-	-	-	-
10. Industria de la alimentación	95	167	1	-	168	263	15	23	38
11. Fabricación de bebidas	7	9	-	-	9	16	-	-	-
12. Industria del tabaco	-	-	-	-	-	-	-	-	-
13. Industria textil	5	3	-	-	3	8	-	-	-
14. Confección de prendas de vestir	7	-	-	-	-	7	-	-	-
15. Industria del cuero y del calzado	3	6	-	-	6	9	-	-	-
16. Industria de la madera y del corcho, excepto muebles; cestería y espartería	9	5	-	-	5	14	1	-	1
17. Industria del papel	8	4	-	-	4	12	1	-	1
18. Artes gráficas y reproducción de soportes grabados	5	3	-	-	3	8	-	-	-
19. Coquerías y refino de petróleo	-	-	-	-	-	-	-	-	-
20. Industria química	16	17	-	-	17	33	-	-	-
21. Fabricación de productos farmacéuticos	6	3	-	-	3	9	-	-	-
22. Fabricación de productos de caucho y plásticos	13	29	-	-	29	42	-	-	-
23. Fabricación de otros productos minerales no metálicos	7	13	-	-	13	20	1	3	4
24. Metalurgia; fabricación de productos de hierro, acero y ferroaleaciones	8	9	-	-	9	17	-	-	-
25. Fabricación de productos metálicos, excepto maquinaria y equipo	64	48	-	-	48	112	-	2	2
26. Fabricación de productos informáticos, electrónicos y ópticos	-	-	-	-	-	-	-	-	-
27. Fabricación de material y equipo eléctrico	3	2	-	-	2	5	-	-	-
28. Fabricación de maquinaria y equipo n.c.o.p.	22	15	-	-	15	37	2	3	5
29. Fabricación de vehículos de motor, remolques y semirremolques	5	-	-	-	-	5	-	-	-
30. Fabricación de otro material de transporte	2	4	-	-	4	6	-	-	-
31. Fabricación de muebles	56	24	-	-	24	80	4	7	11
32. Otras industrias manufactureras	3	2	-	-	2	5	1	-	1
33. Reparación e instalación de maquinaria y equipo	15	23	-	-	23	38	2	2	4
35. Suministro de energía eléctrica, gas, vapor y aire acondicionado	1	-	-	-	-	1	-	-	-
36. Captación, depuración y distribución de agua	4	2	-	-	2	6	-	-	-
37. Recogida y tratamiento de aguas residuales	3	4	-	-	4	7	-	-	-
38. Recogida, tratamiento y eliminación de residuos; valorización	12	2	-	-	2	14	-	-	-
39. Actividades de descontaminación y otros servicios de gestión de residuos	-	1	-	-	1	1	-	-	-
Total Sector Industria	381	398	1	-	399	780	27	40	67
41. Construcción de edificios	49	96	1	-	97	146	2	2	4
42. Ingeniería civil	9	10	-	-	10	19	1	1	2
43. Actividades de construcción especializada	103	130	-	-	130	233	9	5	14
Total Sector Construcción	161	236	1	-	237	398	12	8	20

ACCIDENTES EN JORNADA DE TRABAJO Y ENFERMEDADES PROFESIONALES SEGUN ACTIVIDAD ECONOMICA	Accidentes						EE. PP.		
	Sin baja	Leves	Graves	Mortales	Con baja	Totales	Sin baja	Con baja	Totales
45. Venta y reparación de vehículos de motor y motocicletas	34	27	-	-	27	61	5	3	8
46. Comercio al por mayor e intermediarios del comercio, excepto de vehículos de motor y motocicletas	101	104	-	-	104	205	2	3	5
47. Comercio al por menor, excepto de vehículos de motor y motocicletas	147	63	-	-	63	210	9	3	12
49. Transporte terrestre y por tubería	62	76	2	-	78	140	3	-	3
50. Transporte marítimo y por vías navegables interiores	-	3	-	-	3	3	-	-	-
51. Transporte aéreo	-	-	-	-	-	-	-	-	-
52. Almacenamiento y actividades anexas al transporte	6	9	-	-	9	15	-	-	-
53. Actividades postales y de correos	9	15	-	-	15	24	-	-	-
55. Servicios de alojamiento	10	15	-	-	15	25	1	1	2
56. Servicios de comidas y bebidas	81	86	-	-	86	167	7	9	16
58. Edición	-	-	-	-	-	-	-	-	-
59. Actividades cinematográficas, de vídeo y de programas de televisión, grabación de sonido y edición musical	-	1	-	-	1	1	-	-	-
60. Actividades de programación y emisión de radio y televisión	1	4	1	-	5	6	-	-	-
61. Telecomunicaciones	5	2	-	-	2	7	-	-	-
62. Programación, consultoría y otras actividades relacionadas con la informática	1	-	-	-	-	1	-	-	-
63. Servicios de información	2	-	-	-	-	2	-	-	-
64. Servicios financieros, excepto seguros y fondos de pensiones	1	-	-	-	-	1	-	-	-
65. Seguros, reaseguros y fondos de pensiones, excepto Seguridad Social obligatoria	1	-	-	-	-	1	-	-	-
66. Actividades auxiliares a los servicios financieros y a los seguros	-	-	-	-	-	-	-	-	-
68. Actividades inmobiliarias	1	-	-	-	-	1	-	-	-
69. Actividades jurídicas y de contabilidad	3	2	-	-	2	5	1	-	1
70. Actividades de las sedes centrales; actividades de consultoría de gestión empresarial	-	-	-	-	-	-	-	-	-
71. Servicios técnicos de arquitectura e ingeniería; ensayos y análisis técnicos	8	2	-	-	2	10	-	-	-
72. Investigación y desarrollo	1	-	-	-	-	1	-	-	-
73. Publicidad y estudios de mercado	-	2	-	-	2	2	-	-	-
74. Otras actividades profesionales, científicas y técnicas	3	1	-	-	1	4	1	-	1
75. Actividades veterinarias	1	1	-	-	1	2	-	-	-
77. Actividades de alquiler	4	3	-	-	3	7	1	-	1
78. Actividades relacionadas con el empleo	53	118	-	-	118	171	3	2	5
79. Actividades de agencias de viajes, operadores turísticos, servicios de reservas y actividades relacionadas con los mismos	-	-	-	-	-	-	-	-	-
80. Actividades de seguridad e investigación	14	10	-	-	10	24	-	-	-
81. Servicios a edificios y actividades de jardinería	26	36	1	-	37	63	4	10	14
82. Actividades administrativas de oficina y otras actividades auxiliares a las empresas	13	7	-	-	7	20	-	-	-
84. Administración Pública y defensa; Seguridad Social obligatoria	43	32	1	-	33	76	3	2	5
85. Educación	23	11	-	-	11	34	-	1	1
86. Actividades sanitarias	85	22	-	-	22	107	1	1	2
87. Asistencia en establecimientos residenciales	21	22	-	-	22	43	-	-	-
88. Actividades de servicios sociales sin alojamiento	12	17	-	-	17	29	-	-	-
90. Actividades de creación, artísticas y espectáculos	1	2	-	-	2	3	-	1	1
91. Actividades de bibliotecas, archivos, museos y otras actividades culturales	3	3	-	-	3	6	-	-	-
92. Actividades de juegos de azar y apuestas	1	-	-	-	-	1	-	-	-
93. Actividades deportivas, recreativas y de entretenimiento	19	11	-	-	11	30	-	1	1
94. Actividades asociativas	1	1	-	-	1	2	-	-	-
95. Reparación de ordenadores, efectos personales y artículos de uso doméstico	2	2	-	-	2	4	-	-	-
96. Otros servicios personales	8	14	1	-	15	23	4	-	4
97. Actividades de los hogares como empleadores de personal doméstico	2	1	-	-	1	3	-	-	-
99. Actividades de organizaciones y organismos extraterritoriales	-	1	-	-	1	1	-	-	-
Total Sector Servicios	809	726	6	-	732	1.541	45	37	82
TOTAL ACCIDENTES EN JORNADA DE TRABAJO	1.580	1.615	8	-	1.623	3.203			
TOTAL ACCIDENTES IN ITINERE		247	5	1	253	253			
TOTAL GENERAL	1.580	1.862	13	1	1.876	3.456	96	98	194

SINIESTRALIDAD LABORAL

Accidentes con Baja en Jornada de Trabajo por Sector y Gravedad por Fecha de Baja - AÑO 2024

	AGRICULTURA				INDUSTRIA				CONSTRUCCION				SERVICIOS				TOTALES			
	Leves	Graves	Mortales	TOTALES	Leves	Graves	Mortales	TOTALES	Leves	Graves	Mortales	TOTALES	Leves	Graves	Mortales	TOTALES	Leves	Graves	Mortales	TOTALES
ENERO	245	-	-	245	370	2	-	372	210	3	1	214	793	3	1	797	1.618	8	2	1.628
FEBRERO	258	1	-	259	434	2	1	437	221	-	-	221	775	7	-	782	1.688	10	1	1.699
MARZO	233	1	-	234	290	-	1	291	189	1	-	190	637	4	1	642	1.349	6	2	1.357
ABRIL	281	-	-	281	393	3	1	397	196	-	-	196	845	3	2	850	1.715	6	3	1.724
MAYO	271	1	-	272	418	1	-	419	233	2	1	236	801	3	1	805	1.723	7	2	1.732
JUNIO	232	-	-	232	363	1	-	364	196	2	1	199	651	-	-	651	1.442	3	1	1.446
JULIO	255	-	-	255	398	1	-	399	236	1	-	237	726	6	-	732	1.615	8	-	1.623
AGOSTO	-	-	-	-	-	-	-	-	-	-	-	-	-	-	-	-	-	-	-	-
SEPTIEMBRE	-	-	-	-	-	-	-	-	-	-	-	-	-	-	-	-	-	-	-	-
OCTUBRE	-	-	-	-	-	-	-	-	-	-	-	-	-	-	-	-	-	-	-	-
NOVIEMBRE	-	-	-	-	-	-	-	-	-	-	-	-	-	-	-	-	-	-	-	-
DICIEMBRE	-	-	-	-	-	-	-	-	-	-	-	-	-	-	-	-	-	-	-	-
TOTALES	1.775	3	-	1.778	2.666	10	3	2.679	1.481	9	3	1.493	5.228	26	5	5.259	11.150	48	11	11.209

SINIESTRALIDAD LABORAL

Accidentes de trabajo con baja según sector de actividad y sexo por Fecha de Baja. Año 2024

	AGRICULTURA				INDUSTRIA				CONSTRUCCIÓN				SERVICIOS				TOTALES			
	En jornada		In itinere		En jornada		In itinere		En jornada		In itinere		En jornada		In itinere		En jornada		In itinere	
	Hombre	Mujer	Hombre	Mujer	Hombre	Mujer	Hombre	Mujer	Hombre	Mujer	Hombre	Mujer	Hombre	Mujer	Hombre	Mujer	Hombre	Mujer	Hombre	Mujer
ENERO	179	66	4	14	293	79	33	9	209	5	7	1	517	280	64	92	1.198	430	108	116
FEBRERO	189	70	16	12	367	70	35	11	216	5	17	2	525	257	65	114	1.297	402	133	139
MARZO	166	68	23	9	226	65	23	10	187	3	8	-	405	237	61	100	984	373	115	119
ABRIL	203	78	40	17	319	78	37	11	190	6	6	-	516	334	94	99	1.228	496	177	127
MAYO	175	97	26	14	347	72	24	7	233	3	13	2	519	286	91	110	1.274	458	154	133
JUNIO	167	65	6	7	301	63	22	10	197	2	12	1	419	232	66	102	1.084	362	106	120
JULIO	167	88	10	18	329	70	27	17	234	3	9	-	486	246	86	86	1.216	407	132	121
AGOSTO																	-	-	-	-
SEPTIEMBRE																	-	-	-	-
OCTUBRE																	-	-	-	-
NOVIEMBRE																	-	-	-	-
DICIEMBRE																	-	-	-	-
TOTAL ANUAL	1.246	532	125	91	2.182	497	201	75	1.466	27	72	6	3.387	1.872	527	703	8.281	2.928	925	875

ACCIDENTES MORTALES POR FECHA DE BAJA

Julio 2024

Entorno	Total	Forma	Número	Subforma						
				Tráfico	Infarto / Derrame	Caída de altura	Atrapa- miento	Vuelco de maquina	Caída de objetos	Otra subforma
En jornada de trabajo	-	Otra provincia	-							
		Tráfico	-							
		Pat. no traumática	-							
		Otras formas	-							
In itinere	1	Tráfico	1	1						
		Pat. no traumática	-							
Total accidentes mortales			1	1	-	-	-	-	-	-

ACUMULADO AÑO 2024

En jornada de trabajo	11	Otra provincia	1	1	-	-	-	-	-	-
		Tráfico	2	2	-	-	-	-	-	-
		Pat. no traumática	1	-	1	-	-	-	-	-
		Otras formas	7	-	-	2	3	-	-	2
In itinere	1	Tráfico	1	1	-	-	-	-	-	-
		Pat. no traumática	-	-	-	-	-	-	-	-
Total accidentes mortales			12	4	1	2	3	-	-	2

Julio 2024

Sector	Número	Tráfico	Infarto / Derrame	Caída de altura	Atrapa- miento	Vuelco de maquina	Caída de objetos	Otra subforma
AGRICULTURA	-							
INDUSTRIA	-							
CONSTRUCCION	-							
SERVICIOS	1	1						
TOTAL	1	1	-	-	-	-	-	-

SINIESTRALIDAD LABORAL

Accidentes y Enfermedades Profesionales por Fecha de Baja

Periodo 2022 - 2024

	AÑO 2022					AÑO 2023					AÑO 2024				
	Accidentes			Enfermedades profesionales		Accidentes			Enfermedades profesionales		Accidentes			Enfermedades profesionales	
	En jornada		In itinere			En jornada		In itinere			En jornada		In itinere		
	sin baja	con baja	con baja	sin baja	con baja	sin baja	con baja	con baja	sin baja	con baja	sin baja	con baja	con baja	sin baja	con baja
ENERO	1.880	1.519	203	106	90	1.379	1.500	220	96	62	1.432	1.628	224	105	119
FEBRERO	2.330	1.538	212	103	94	1.676	1.503	197	140	91	1.687	1.699	272	179	95
MARZO	1.813	1.779	200	154	98	1.712	1.721	214	143	101	1.569	1.357	234	142	121
1º TRIMESTRE	6.023	4.836	615	363	282	4.767	4.724	631	379	254	4.688	4.684	730	426	335
ABRIL	1.845	1.429	173	91	87	1.851	1.384	196	104	72	1.397	1.724	304	148	132
MAYO	1.680	1.806	219	116	114	1.578	1.779	265	114	136	1.764	1.732	287	146	97
JUNIO	1.921	1.706	272	105	92	1.855	1.743	250	170	162	1.832	1.446	226	115	95
2º TRIMESTRE	5.446	4.941	664	312	293	5.284	4.906	711	388	370	4.993	4.902	817	409	324
JULIO	1.823	1.601	275	84	80	1.721	1.749	240	110	110	1.580	1.623	253	96	98
AGOSTO	1.684	1.569	189	63	64	1.556	1.582	228	85	136	-	-	-	-	-
SEPTIEMBRE	1.661	1.582	195	96	88	1.743	1.668	221	85	103	-	-	-	-	-
3º TRIMESTRE	5.168	4.752	659	243	232	5.020	4.999	689	280	349	1.580	1.623	253	96	98
OCTUBRE	1.793	1.596	217	122	114	1.623	1.627	309	105	101	-	-	-	-	-
NOVIEMBRE	1.869	1.715	235	112	63	1.824	1.665	267	91	102	-	-	-	-	-
DICIEMBRE	1.751	1.305	214	86	73	1.685	1.239	185	118	60	-	-	-	-	-
4º TRIMESTRE	5.413	4.616	666	320	250	5.132	4.531	761	314	263	-	-	-	-	-
ACUM. ENE-JUL.	13.292	11.378	1.554	759	655	11.772	11.379	1.582	877	734	11.261	11.209	1.800	931	757
TOTAL ANUAL	22.050	19.145	2.604	1.238	1.057	20.203	19.160	2.792	1.361	1.236	11.261	11.209	1.800	931	757

SINIESTRALIDAD LABORAL

Accidentes por gravedad por la Fecha de Baja

Periodo 2022 - 2024

	AÑO 2022						AÑO 2023						AÑO 2024					
	En jornada			In itinere			En jornada			In itinere			En jornada			In itinere		
	Leves	Graves	Mortales	Leves	Graves	Mortales	Leves	Graves	Mortales	Leves	Graves	Mortales	Leves	Graves	Mortales	Leves	Graves	Mortales
ENERO	1.507	8	4	201	2	-	1.493	7	-	220	-	-	1.618	8	2	222	2	-
FEBRERO	1.527	6	5	206	5	1	1.499	1	3	196	1	-	1.688	10	1	271	1	-
MARZO	1.765	13	1	199	-	1	1.710	9	2	213	1	-	1.349	6	2	231	3	-
1º TRIMESTRE	4.799	27	10	606	7	2	4.702	17	5	629	2	-	4.655	24	5	724	6	0
ABRIL	1.419	7	3	171	2	-	1.377	6	1	194	1	1	1.715	6	3	300	4	-
MAYO	1.792	10	4	219	-	-	1.772	4	3	261	2	2	1.723	7	2	285	2	-
JUNIO	1.697	6	3	269	3	-	1.731	12	-	248	2	-	1.442	3	1	223	3	-
2º TRIMESTRE	4.908	23	10	659	5	-	4.880	22	4	703	5	3	4.880	16	6	808	9	0
JULIO	1.588	8	5	271	3	1	1.728	15	6	238	2	-	1.615	8	-	247	5	1
AGOSTO	1.553	9	7	188	1	-	1.576	5	1	228	-	-	-	-	-	-	-	-
SEPTIEMBRE	1.577	2	3	195	-	-	1.658	8	2	221	-	-	-	-	-	-	-	-
3º TRIMESTRE	4.718	19	15	654	4	1	4.962	28	9	687	2	-	1.615	8	-	247	5	1
OCTUBRE	1.591	3	2	214	-	3	1.620	5	2	305	2	2	-	-	-	-	-	-
NOVIEMBRE	1.703	8	4	235	-	-	1.656	8	1	265	1	1	-	-	-	-	-	-
DICIEMBRE	1.296	6	3	212	2	-	1.232	6	1	182	1	2	-	-	-	-	-	-
4º TRIMESTRE	4.590	17	9	661	2	3	4.508	19	4	752	4	5	-	-	-	-	-	-
ACUM. ENE-JUL.	11.295	58	25	1.536	15	3	11.310	54	15	1.570	9	3	11.150	48	11	1.779	20	1
TOTAL ANUAL	19.015	86	44	2.580	18	6	19.052	86	22	2.771	13	8	11.150	48	11	1.779	20	1

EVOLUCIÓN MENSUAL DE LOS INDICES DE INCIDENCIA ACCIDENTES TOTALES CON BAJA EN JORNADA DE TRABAJO POR LA FECHA DE BAJA AÑOS 2022 - 2024

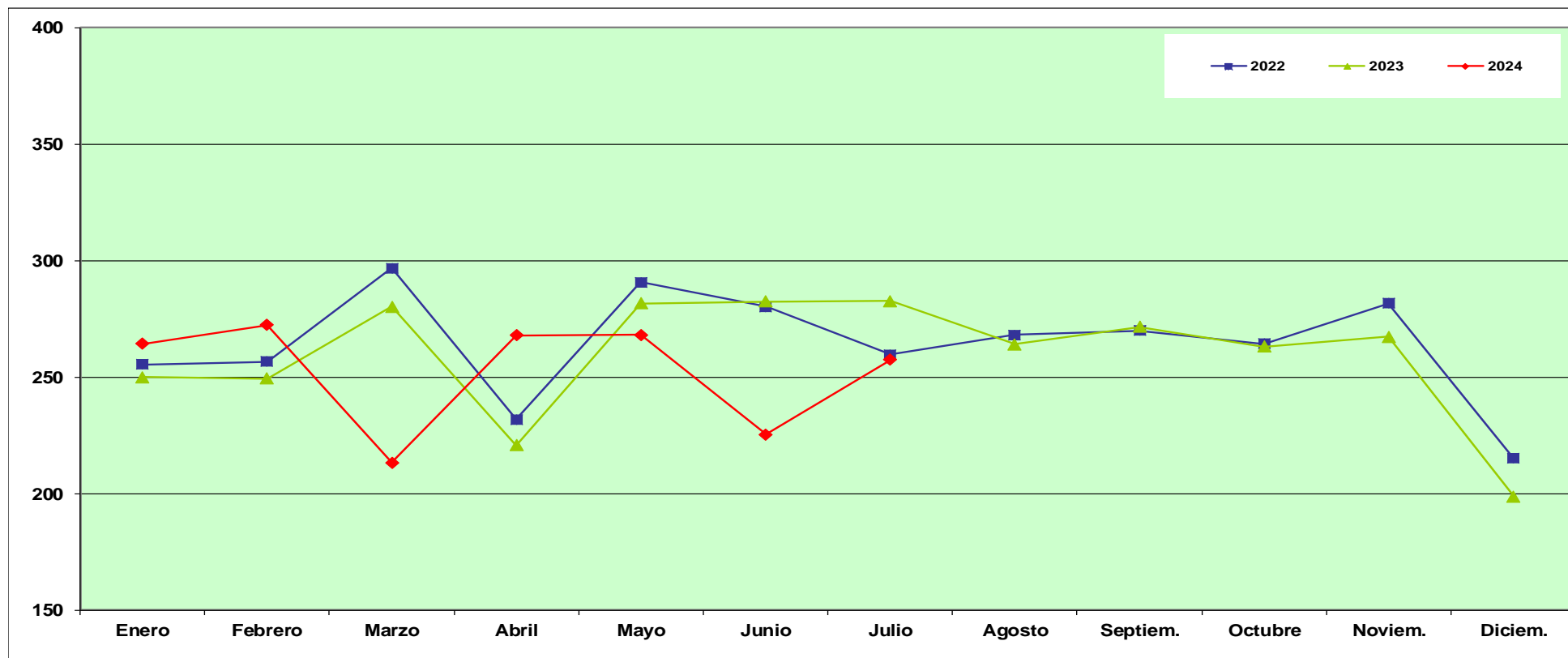

	Enero	Febrero	Marzo	Abril	Mayo	Junio	Julio	Agosto	Septiem.	Octubre	Noviem.	Diciem.	Ene-Jul.
2022	255,42	256,74	296,71	231,94	290,69	280,19	259,63	268,08	269,96	264,38	281,66	215,17	1.871,28
2023	249,98	249,34	280,28	220,76	281,58	282,47	282,59	264,11	271,51	263,05	267,31	198,85	1.847,42
2024	264,41	272,42	213,36	267,89	268,06	225,35	257,41						1.768,29

Indice de Incidencia = Nº de accidentes con baja en jornada de trabajo por cada 100,000 trabajadores afiliados a la Seguridad Social con las contingencias cubiertas (incluye autónomos)

Fuente: Instituto de Seguridad y Salud Laboral

EVOLUCIÓN MENSUAL DE LOS INDICES DE INCIDENCIA ACCIDENTES LEVES CON BAJA EN JORNADA DE TRABAJO POR LA FECHA DE BAJA AÑOS 2022 - 2024

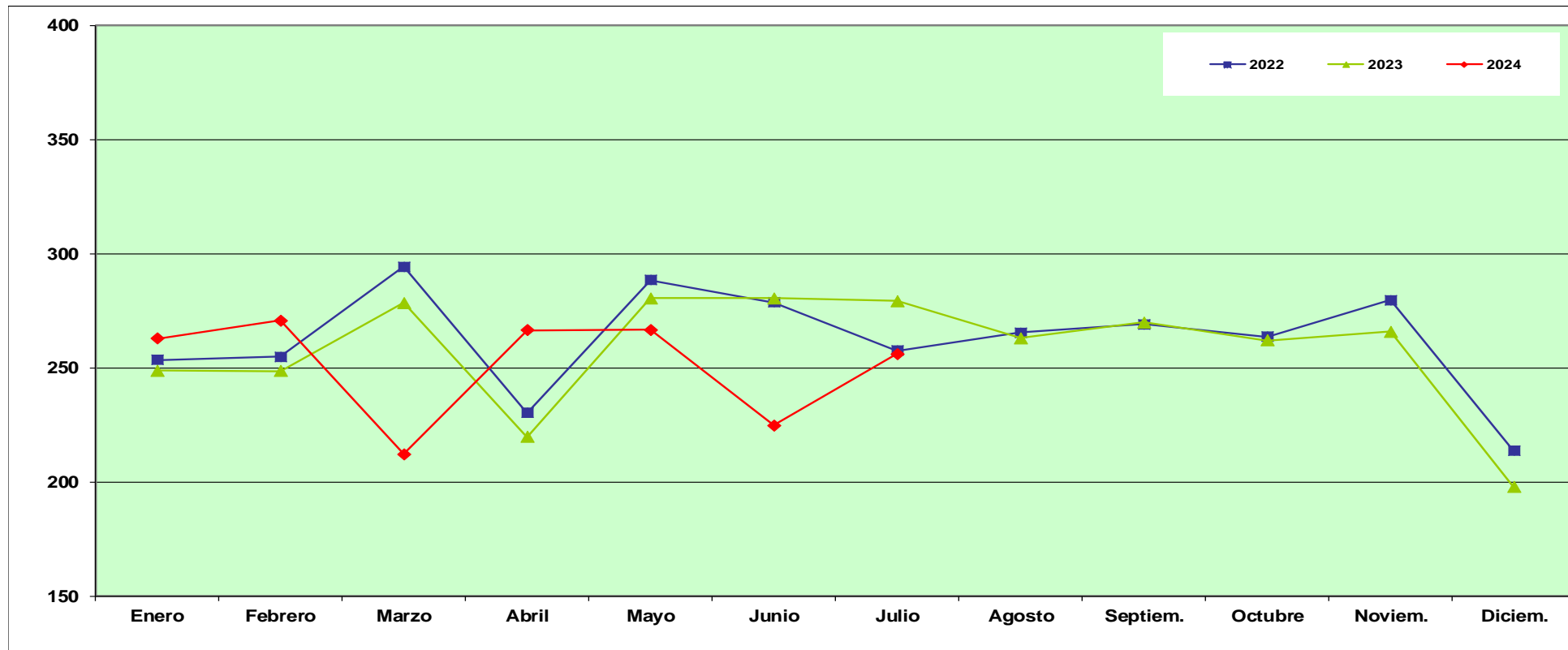

	Enero	Febrero	Marzo	Abril	Mayo	Junio	Julio	Agosto	Septiem.	Octubre	Noviem.	Diciem.	Ene-Jul.
2022	253,40	254,91	294,38	230,32	288,44	278,71	257,52	265,35	269,11	263,55	279,69	213,69	1.857,63
2023	248,82	248,67	278,48	219,64	280,47	280,53	279,20	263,11	269,88	261,92	265,87	197,72	1.836,22
2024	262,79	270,66	212,11	266,49	266,67	224,72	256,15						1.758,98

Indice de Incidencia = Nº de accidentes con baja en jornada de trabajo por cada 100,000 trabajadores afiliados a la Seguridad Social con las contingencias cubiertas (incluye autónomos)

Fuente: Instituto de Seguridad y Salud Laboral

EVOLUCIÓN MENSUAL DE LOS INDICES DE INCIDENCIA ACCIDENTES GRAVES CON BAJA EN JORNADA DE TRABAJO POR LA FECHA DE BAJA AÑOS 2022 - 2024

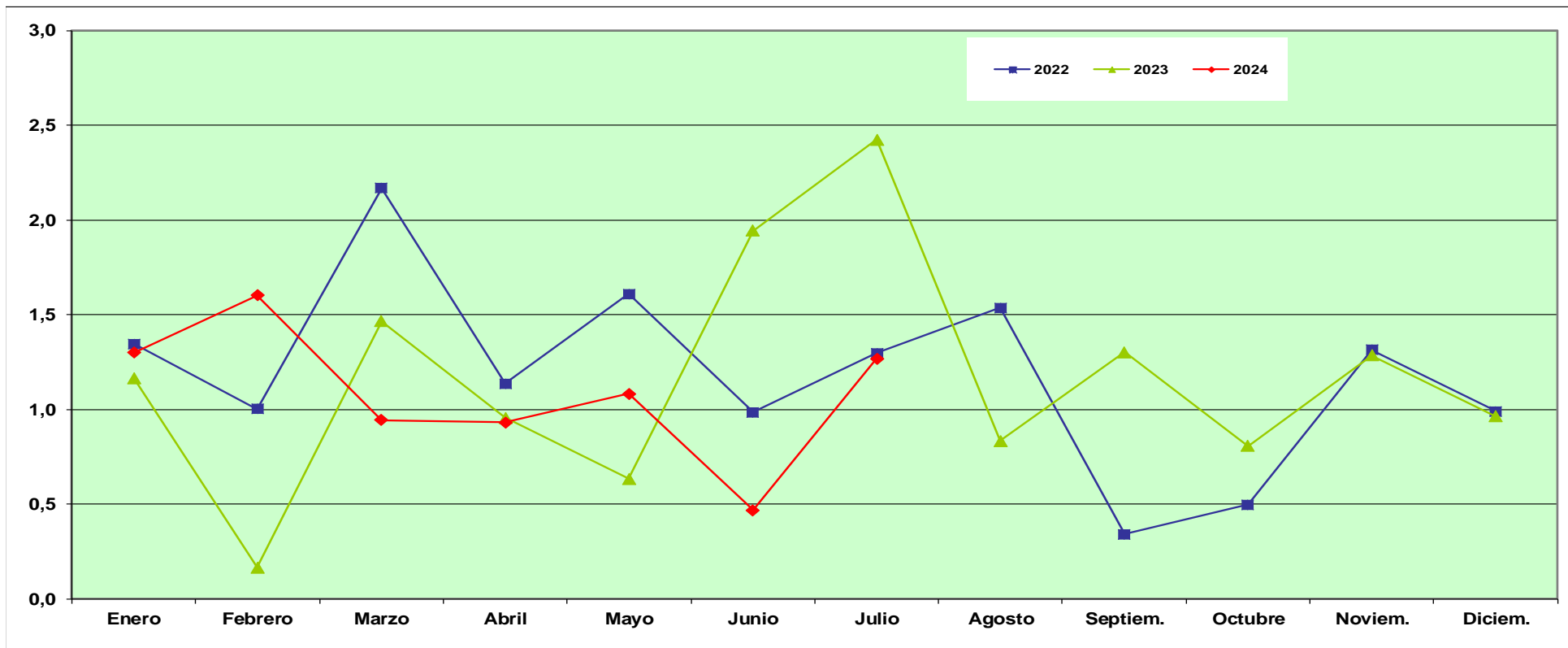

	Enero	Febrero	Marzo	Abril	Mayo	Junio	Julio	Agosto	Septiem.	Octubre	Noviem.	Diciem.	Ene-Jul.
2022	1,35	1,00	2,17	1,14	1,61	0,99	1,30	1,54	0,34	0,50	1,31	0,99	9,54
2023	1,17	0,17	1,47	0,96	0,63	1,94	2,42	0,83	1,30	0,81	1,28	0,96	8,77
2024	1,30	1,60	0,94	0,93	1,08	0,47	1,27						7,57

Indice de Incidencia = Nº de accidentes con baja en jornada de trabajo por cada 100,000 trabajadores afiliados a la Seguridad Social con las contingencias cubiertas (incluye autónomos)

Fuente: Instituto de Seguridad y Salud Laboral

EVOLUCIÓN MENSUAL DE LOS INDICES DE INCIDENCIA ACCIDENTES MORTALES CON BAJA EN JORNADA DE TRABAJO POR LA FECHA DE BAJA AÑOS 2022 - 2024

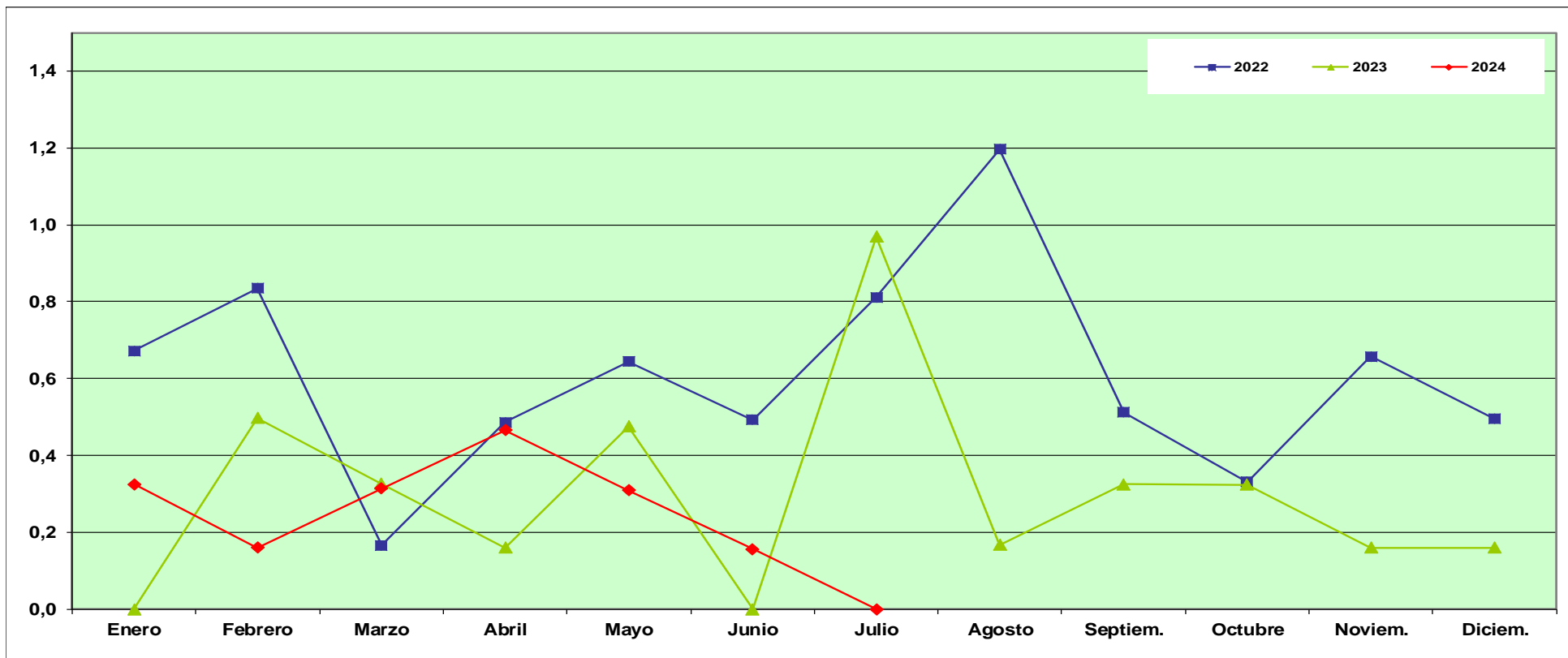

	Enero	Febrero	Marzo	Abril	Mayo	Junio	Julio	Agosto	Septiem.	Octubre	Noviem.	Diciem.	Ene-Jul.
2022	0,67	0,83	0,17	0,49	0,64	0,49	0,81	1,20	0,51	0,33	0,66	0,49	4,11
2023	0,00	0,50	0,33	0,16	0,47	0,00	0,97	0,17	0,33	0,32	0,16	0,16	2,44
2024	0,32	0,16	0,31	0,47	0,31	0,16	0,00						1,74

Índice de Incidencia = Nº de accidentes con baja en jornada de trabajo por cada 100,000 trabajadores afiliados a la Seguridad Social con las contingencias cubiertas (incluye autónomos)

Fuente: Instituto de Seguridad y Salud Laboral

EVOLUCIÓN MENSUAL DE LOS INDICES DE INCIDENCIA POR LA FECHA DE BAJA SECTOR AGRICULTURA AÑOS 2022 - 2024

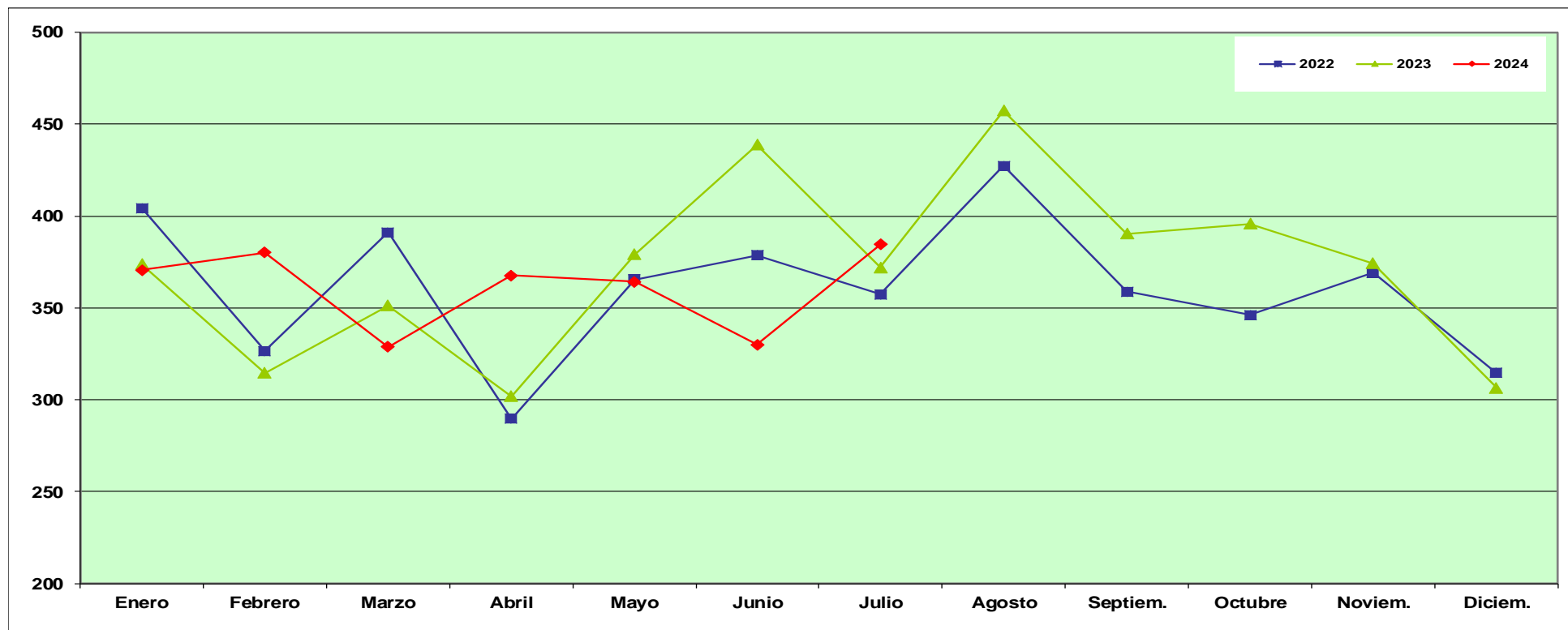

	Enero	Febrero	Marzo	Abril	Mayo	Junio	Julio	Agosto	Septiem.	Octubre	Noviem.	Diciem.	Ene-Jul.
2022	404,20	326,61	391,02	289,79	365,57	378,67	357,50	427,18	358,80	346,07	369,12	314,58	2.507,89
2023	373,89	314,62	351,28	301,97	379,08	438,77	372,10	457,45	390,30	395,79	374,31	306,68	2.531,76
2024	370,67	380,14	328,78	367,71	364,21	330,03	384,51						2.523,94

Indice de Incidencia = Nº de accidentes con baja en jornada de trabajo por cada 100,000 trabajadores afiliados a la Seguridad Social con las contingencias cubiertas (incluye autónomos)

Fuente: Instituto de Seguridad y Salud Laboral

EVOLUCIÓN MENSUAL DE LOS INDICES DE INCIDENCIA POR LA FECHA DE BAJA SECTOR INDUSTRIA AÑOS 2022 - 2024

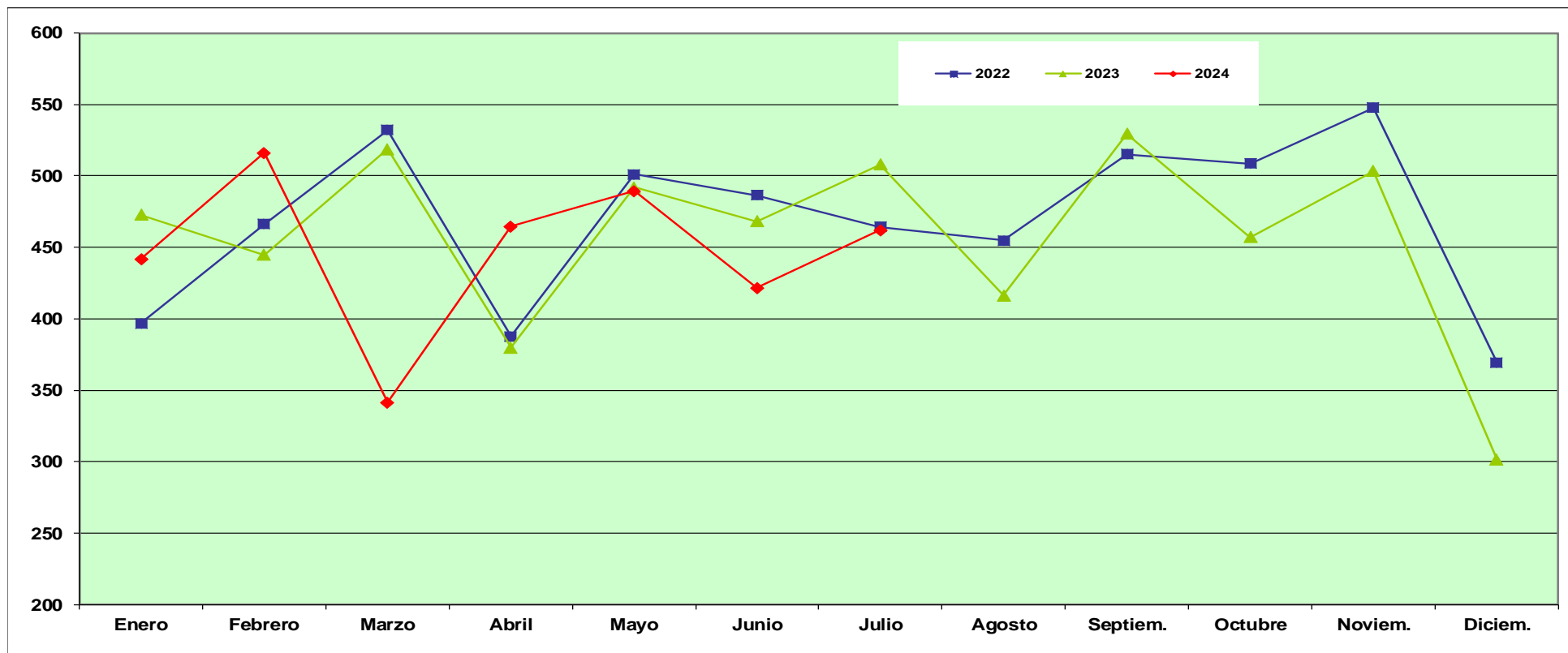

	Enero	Febrero	Marzo	Abril	Mayo	Junio	Julio	Agosto	Septiem.	Octubre	Noviem.	Diciem.	Ene-Jul.
2022	396,95	466,07	531,95	387,85	501,24	486,54	464,24	454,82	514,97	508,52	547,69	369,30	3.235,69
2023	472,87	444,70	518,73	379,85	491,90	468,25	507,80	416,46	529,45	457,02	503,52	301,73	3.284,12
2024	441,88	515,99	341,37	464,75	489,26	421,72	462,12						3.136,81

Indice de Incidencia = Nº de accidentes con baja en jornada de trabajo por cada 100,000 trabajadores afiliados a la Seguridad Social con las contingencias cubiertas (incluye autónomos)

Fuente: Instituto de Seguridad y Salud Laboral

EVOLUCIÓN MENSUAL DE LOS INDICES DE INCIDENCIA POR LA FECHA DE BAJA SECTOR CONSTRUCCIÓN AÑOS 2022 - 2024

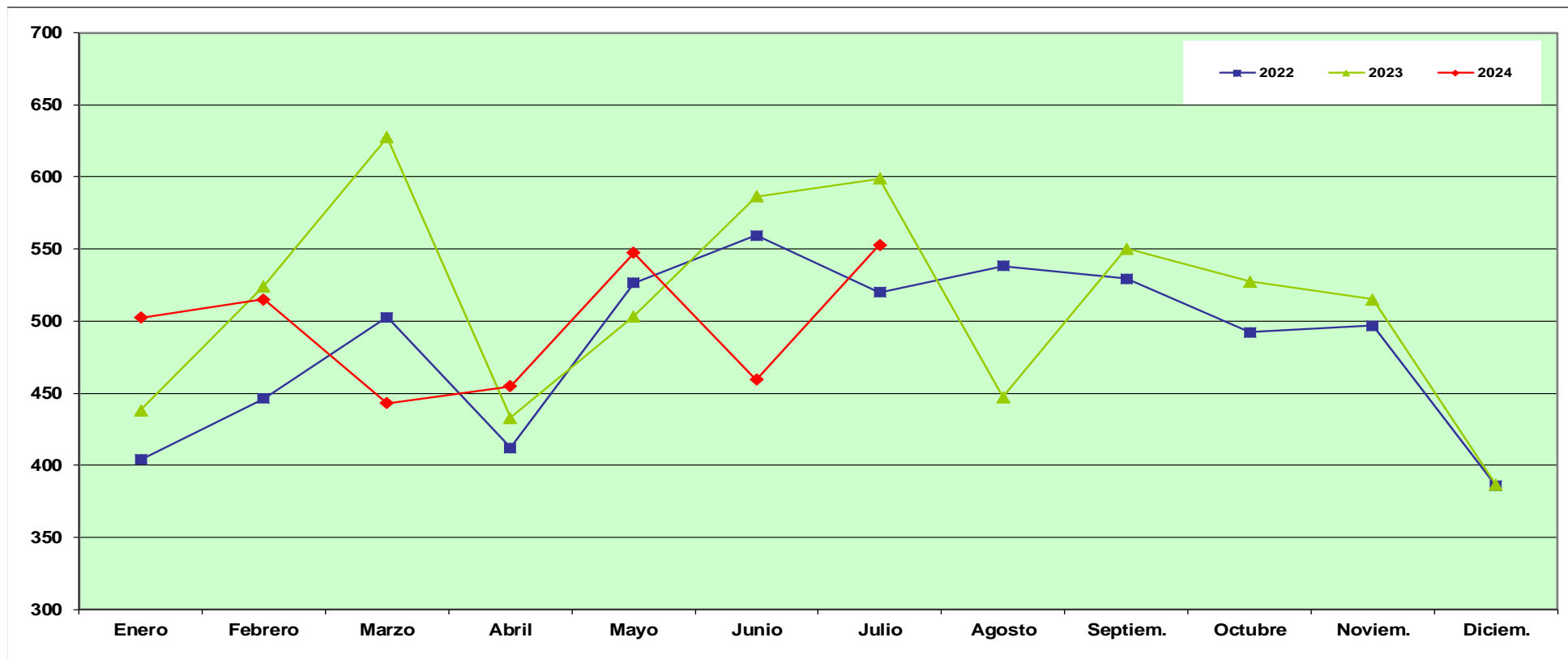

	Enero	Febrero	Marzo	Abril	Mayo	Junio	Julio	Agosto	Septiem.	Octubre	Noviem.	Diciem.	Ene-Jul.
2022	403,82	446,18	502,78	412,09	526,34	559,32	520,09	538,34	529,43	492,30	496,72	385,73	3.373,87
2023	438,27	524,34	627,45	432,96	503,19	586,48	598,79	447,42	550,23	527,41	515,03	386,51	3.712,58
2024	502,32	514,95	443,01	454,83	547,32	459,36	552,99						3.474,42

Indice de Incidencia = Nº de accidentes con baja en jornada de trabajo por cada 100,000 trabajadores afiliados a la Seguridad Social con las contingencias cubiertas (incluye autónomos)

Fuente: Instituto de Seguridad y Salud Laboral

EVOLUCIÓN MENSUAL DE LOS INDICES DE INCIDENCIA POR LA FECHA DE BAJA SECTOR SERVICIOS AÑOS 2022 - 2024

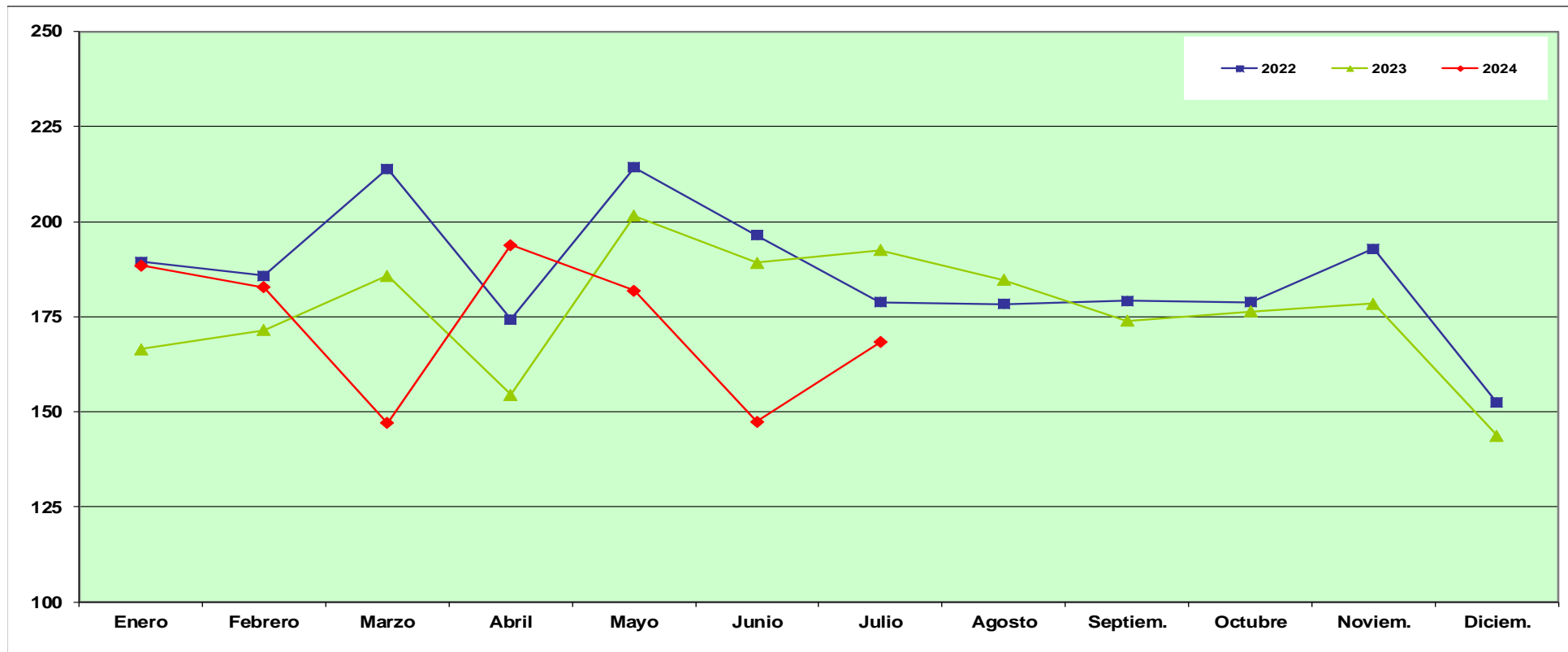

	Enero	Febrero	Marzo	Abril	Mayo	Junio	Julio	Agosto	Septiem.	Octubre	Noviem.	Diciem.	Ene-Jul.
2022	189,42	185,77	213,92	174,25	214,21	196,36	178,85	178,32	179,17	178,76	192,88	152,36	1.352,54
2023	166,49	171,48	185,77	154,47	201,54	189,16	192,53	184,66	173,97	176,39	178,50	143,77	1.262,14
2024	188,50	182,74	147,01	193,79	181,84	147,37	168,28						1.208,78

Indice de Incidencia = N° de accidentes con baja en jornada de trabajo por cada 100,000 trabajadores afiliados a la Seguridad Social con las contingencias cubiertas (incluye autónomos)

Fuente: Instituto de Seguridad y Salud Laboral

SINIESTRALIDAD LABORAL

Enfermedades Profesionales por la Fecha de Baja

Años 2022 - 2024

Año	Enero	Febrero	Marzo	Abril	Mayo	Junio	Julio	Agosto	Septiembre	Octubre	Noviembre	Diciembre	Ene-Jul.
2022	196	197	252	178	230	197	164	127	184	236	175	159	1.414
2023	158	231	244	176	250	332	220	221	188	206	193	178	1.611
2024	224	274	263	280	243	210	194						1.688

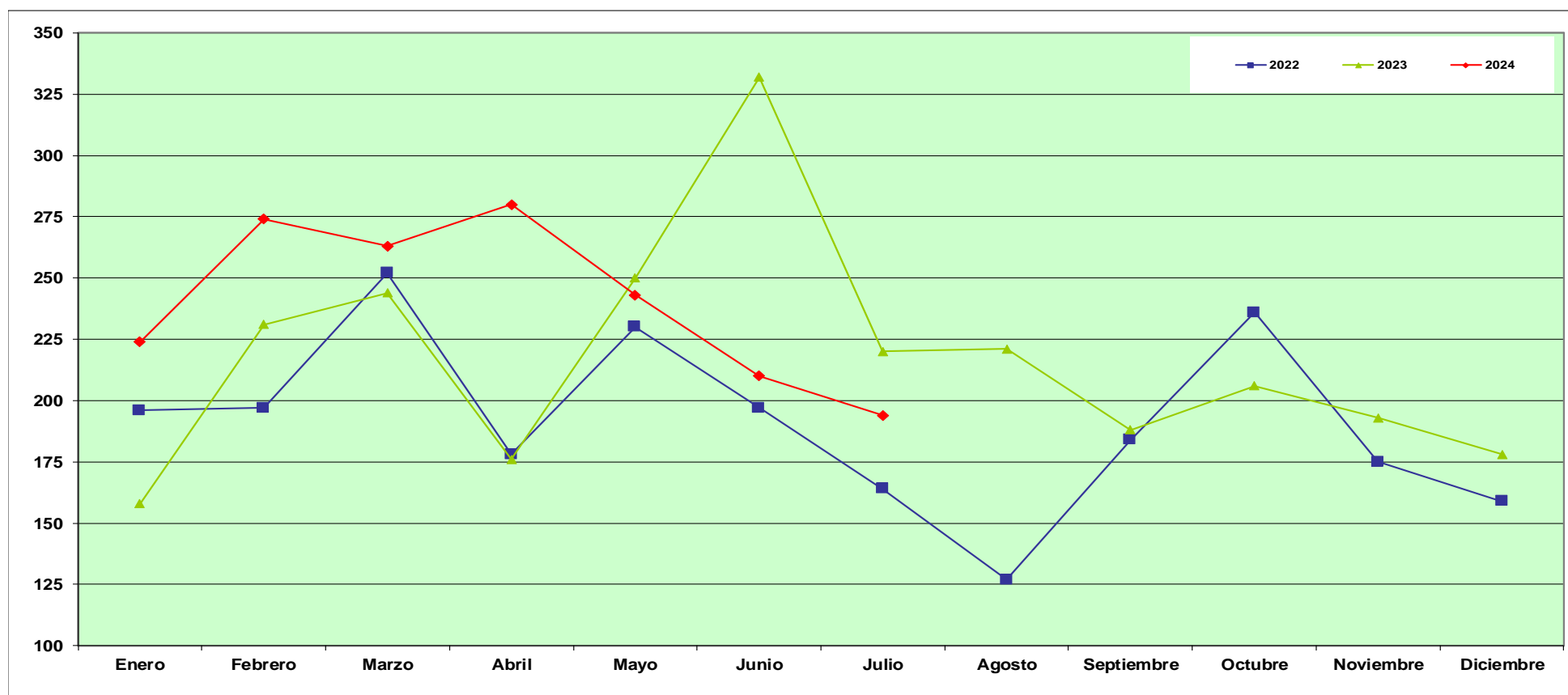

Fuente: Instituto de Seguridad y Salud Laboral

SINIESTRALIDAD LABORAL

Enfermedades Profesionales por la Fecha de Baja y Sectores

Año 2024

Sector	Enero	Febrero	Marzo	Abril	Mayo	Junio	Julio	Agosto	Septiembre	Octubre	Noviembre	Diciembre	Totales
Agricultura	33	44	39	44	24	23	25						232
Industria	82	78	86	93	74	84	67						564
Construcción	16	16	21	27	21	15	20						136
Servicios	93	136	117	116	124	88	82						756

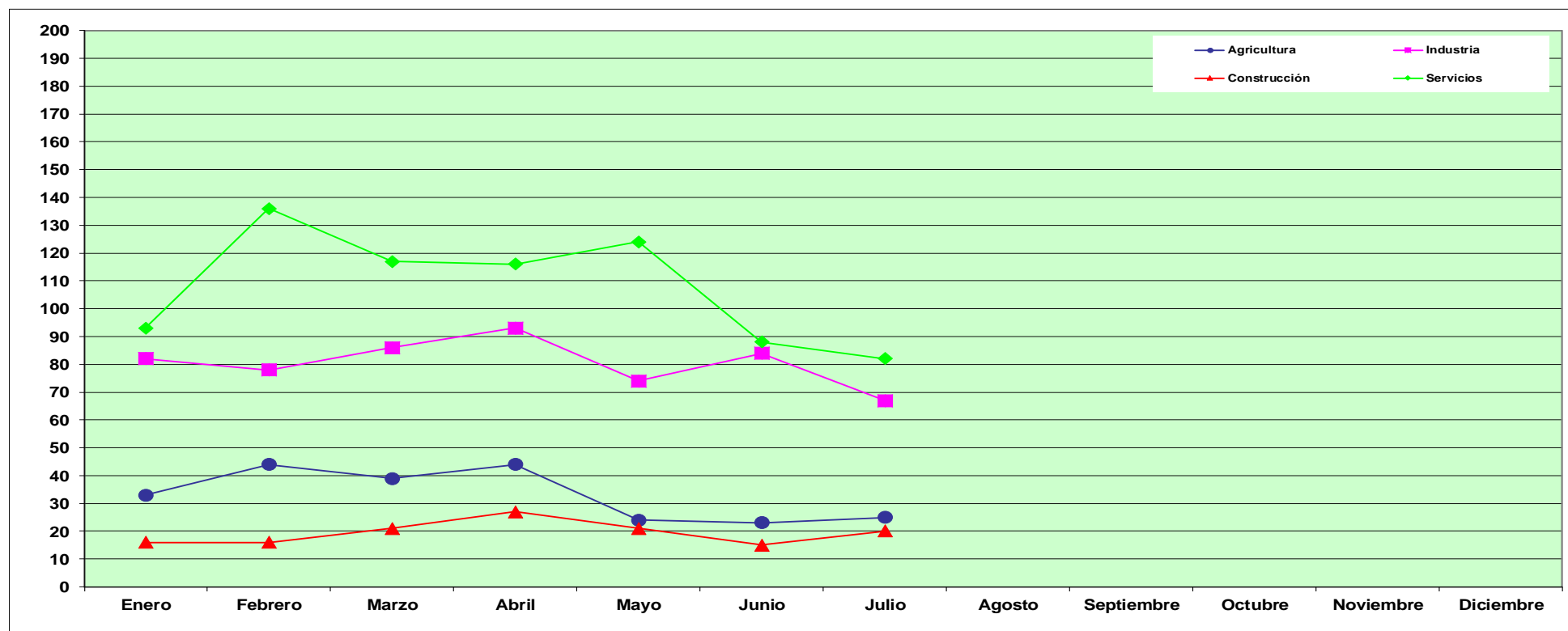

Fuente: Instituto de Seguridad y Salud Laboral

