

Datos provisionales según la fecha de baja del accidente



## Resumen estadístico de siniestralidad laboral (R.E.S.L.)

Avance de datos ENERO 2025

Los datos corresponden a accidentes de trabajo según la fecha de baja en la que se produjeron los mismos.

<b>INDICE .....</b>	<b>1-2</b>
<b>NOTAS METODOLÓGICAS.....</b>	<b>3-4</b>
<b>SINIESTRALIDAD LABORAL</b>	
- <b>RESL DE ENERO 2025 .....</b>	<b>5-6</b>
- <b>TABLA DE ACCIDENTES CON BAJA EN JORNADA DE TRABAJO POR SECTOR Y GRAVEDAD POR LA FECHA DE BAJA - AÑO 2025 .....</b>	<b>7</b>
- <b>TABLA DE ACCIDENTES DE TRABAJO CON BAJA SEGÚN SECTOR DE ACTIVIDAD Y SEXO POR LA FECHA DE BAJA - AÑO 2025 .....</b>	<b>8</b>
- <b>TABLA DE ACCIDENTES MORTALES POR LA FECHA DE BAJA ENERO 2025, ACUMULADOS EN EL AÑO Y DISTRIBUIDOS POR SECTORES.....</b>	<b>9</b>
- <b>TABLA DE ACCIDENTES Y ENFERMEDADES PROFESIONALES POR LA FECHA DE BAJA - PERIODO 2023 - 2025 .....</b>	<b>10</b>
- <b>TABLA DE ACCIDENTES POR GRAVEDAD POR LA FECHA DE BAJA - PERIODO 2023 - 2025 .....</b>	<b>11</b>
- <b>GRÁFICO DE LA EVOLUCIÓN MENSUAL DE LOS ÍNDICES DE INCIDENCIA DE LOS ACCIDENTES TOTALES CON BAJA EN JORNADA DE TRABAJO POR LA FECHA DE BAJA - PERIODO 2023 - 2025 .....</b>	<b>12</b>
- <b>GRÁFICO DE LA EVOLUCIÓN MENSUAL DE LOS ÍNDICES DE INCIDENCIA DE LOS ACCIDENTES LEVES CON BAJA EN JORNADA DE TRABAJO POR LA FECHA DE BAJA - PERIODO 2023 - 2025 .....</b>	<b>13</b>
- <b>GRÁFICO DE LA EVOLUCIÓN MENSUAL DE LOS ÍNDICES DE INCIDENCIA DE LOS ACCIDENTES GRAVES CON BAJA EN JORNADA DE TRABAJO POR LA FECHA DE BAJA - PERIODO 2023 - 2025.....</b>	<b>14</b>
- <b>GRÁFICO DE LA EVOLUCIÓN MENSUAL DE LOS ÍNDICES DE INCIDENCIA DE LOS ACCIDENTES MORTALES CON BAJA EN JORNADA DE TRABAJO POR LA FECHA DE BAJA - PERIODO 2023 - 2025.....</b>	<b>15</b>
- <b>GRÁFICO DE LA EVOLUCIÓN MENSUAL DE LOS INDICES DE INCIDENCIA POR LA FECHA DE BAJA - SECTOR AGRICULTURA - PERIODO 2023 - 2025..</b>	<b>16</b>

-	<b>GRÁFICO DE LA EVOLUCIÓN MENSUAL DE LOS ÍNDICES DE INCIDENCIA POR LA FECHA DE BAJA - SECTOR INDUSTRIA - PERIODO 2023 - 2025 .....</b>	<b>17</b>
-	<b>GRÁFICO DE LA EVOLUCIÓN MENSUAL DE LOS ÍNDICES DE INCIDENCIA POR LA FECHA DE BAJA - SECTOR CONSTRUCCIÓN - PERIODO 2023 - 2025</b>	<b>18</b>
-	<b>GRÁFICO DE LA EVOLUCIÓN MENSUAL DE LOS ÍNDICES DE INCIDENCIA POR LA FECHA DE BAJA - SECTOR SERVICIOS - PERIODO 2023 - 2025.....</b>	<b>19</b>

## **ENFERMEDADES PROFESIONALES**

-	<b>ENFERMEDADES PROFESIONALES POR LA FECHA DE LA BAJA - PERIODO 2023 - 2025 .....</b>	<b>20</b>
-	<b>ENFERMEDADES PROFESIONALES POR LA FECHA DE BAJA Y SECTORES - AÑO 2025.....</b>	<b>21</b>

# Notas metodológicas

En la lectura y valoración de los datos contenidos en este informe se deben tener en cuenta los siguientes

## Aspectos metodológicos:

- Se considera como actividad económica (CNAE) la del centro de trabajo donde el trabajador estaba dado de alta en la Seguridad Social.
- Desde ENERO de 2019 la cobertura de accidentes de trabajo y enfermedades profesionales es obligatoria para todos los trabajadores del Régimen Especial de Trabajadores Autónomos (RETA), antes de este año la cobertura era sola voluntaria.
- Desde el mes de ENERO de 2019, el Ministerio de Trabajo y Economía Social (MITES) modifica el concepto estadístico de accidente de trabajo mortal, de acuerdo con la definición usada por la ESAW (estadística de accidentes de trabajo de Eurostat) y la OIT (Organización Internacional del Trabajo), se considera accidente mortal: “el que ocasiona la muerte de una víctima en el plazo de un año de este”, independientemente de su calificación inicial. Estos fallecimientos se comunican a través de la Relación de Altas y Fallecimientos.

## Accidentes de trabajo

- Los datos relativos a accidentes de trabajo se basan en la información proveniente del sistema DELT@ del MITES. En este informe mensual se incluye la información relativa a los accidentes de trabajo, aceptados por las entidades gestoras y la autoridad laboral, que han causado baja en el mes correspondiente, cuya fecha de baja corresponde a dicho mes. Para el dato de accidentes de trabajo sin baja, se contabilizan los accidentes sin baja cuya fecha de accidente esté incluida dentro del mes de referencia.
- El recuento estadístico de esta publicación se cierra el día 1 (o siguiente día hábil) del segundo mes posterior al final del mes de referencia de los datos (ejemplo el mes de ENERO se cierra el 1 de MARZO o siguiente día hábil).

- **El Sistema DELT@ es un registro en constante evolución, en el que los datos de los accidentes y la calificación de estos puede variar por motivos tan diversos como una sentencia judicial o una variación en la consideración de la Mutua de Accidentes de Trabajo y Enfermedades Profesionales de la Seguridad Social. Por ese motivo, puede darse la circunstancia de que se produzcan cambios en el registro del sistema DELT@ con posterioridad al volcado de datos de dicho sistema que se efectúa para la elaboración de este informe, por lo que una consulta de este en fecha posterior ofrecería valores distintos a los reflejados aquí.**

## Enfermedades Profesionales

- **La fuente utilizada para la obtención de los datos relativos a las mismas es el sistema CEPROSS del Ministerio de Trabajo y Economía Social, utilizando como fecha de referencia aquella en que la enfermedad es comunicada y tiene entrada en el sistema de notificación.**

## Afiliados

- **Los datos relativos a los afiliados incluidos en este informe proceden de la Tesorería General de la Seguridad Social y el MITES.**

# ENERO 2025

ACCIDENTES EN JORNADA DE TRABAJO Y ENFERMEDADES PROFESIONALES SEGUN ACTIVIDAD ECONOMICA	Accidentes						EE. PP.		
	Sin baja	Leves	Graves	Mortales	Con baja	Totales	Sin baja	Con baja	Totales
<b>No consta</b>	-	-	-	-	-	-	-	-	-
01. Agricultura, ganadería, caza y servicios relacionados con las mismas	168	235	1	-	236	404	28	25	53
02. Silvicultura y explotación forestal	-	4	-	-	4	4	1	-	1
03. Pesca y acuicultura	3	6	-	-	6	9	-	1	1
<b>Total Sector Agricultura</b>	<b>171</b>	<b>245</b>	<b>1</b>	<b>-</b>	<b>246</b>	<b>417</b>	<b>29</b>	<b>26</b>	<b>55</b>
05. Extracción de antracita, hulla y lignito	-	-	-	-	-	-	-	-	-
06. Extracción de crudo de petróleo y gas natural	-	-	-	-	-	-	-	-	-
07. Extracción de minerales metálicos	-	-	-	-	-	-	-	-	-
08. Otras industrias extractivas	-	3	-	-	3	3	-	-	-
09. Actividades de apoyo a las industrias extractivas	-	-	-	-	-	-	-	-	-
10. Industria de la alimentación	78	148	-	-	148	226	13	25	38
11. Fabricación de bebidas	10	1	-	-	1	11	-	-	-
12. Industria del tabaco	-	-	-	-	-	-	-	-	-
13. Industria textil	1	-	-	-	-	1	-	-	-
14. Confección de prendas de vestir	-	1	-	-	1	1	1	1	2
15. Industria del cuero y del calzado	5	2	-	-	2	7	-	-	-
16. Industria de la madera y del corcho, excepto muebles; cestería y espartería	6	8	-	-	8	14	-	2	2
17. Industria del papel	2	2	-	-	2	4	-	1	1
18. Artes gráficas y reproducción de soportes grabados	5	6	-	-	6	11	-	-	-
19. Coquerías y refino de petróleo	-	-	-	-	-	-	-	-	-
20. Industria química	8	15	1	-	16	24	1	5	6
21. Fabricación de productos farmacéuticos	3	1	-	-	1	4	1	1	2
22. Fabricación de productos de caucho y plásticos	17	17	-	-	17	34	2	2	4
23. Fabricación de otros productos minerales no metálicos	7	16	-	-	16	23	2	1	3
24. Metalurgia; fabricación de productos de hierro, acero y ferroaleaciones	13	11	-	-	11	24	-	1	1
25. Fabricación de productos metálicos, excepto maquinaria y equipo	35	34	-	-	34	69	3	4	7
26. Fabricación de productos informáticos, electrónicos y ópticos	-	-	-	-	-	-	-	-	-
27. Fabricación de material y equipo eléctrico	3	4	-	-	4	7	-	-	-
28. Fabricación de maquinaria y equipo n.c.o.p.	19	18	-	-	18	37	1	-	1
29. Fabricación de vehículos de motor, remolques y semirremolques	3	2	-	-	2	5	-	-	-
30. Fabricación de otro material de transporte	-	-	-	-	-	-	-	-	-
31. Fabricación de muebles	53	27	-	-	27	80	3	-	3
32. Otras industrias manufactureras	7	2	-	-	2	9	-	-	-
33. Reparación e instalación de maquinaria y equipo	21	4	-	-	4	25	2	1	3
35. Suministro de energía eléctrica, gas, vapor y aire acondicionado	5	-	-	-	-	5	-	-	-
36. Captación, depuración y distribución de agua	2	3	-	-	3	5	-	-	-
37. Recogida y tratamiento de aguas residuales	1	-	-	-	-	1	-	-	-
38. Recogida, tratamiento y eliminación de residuos; valorización	7	7	-	-	7	14	-	-	-
39. Actividades de descontaminación y otros servicios de gestión de residuos	3	-	-	-	-	3	-	-	-
<b>Total Sector Industria</b>	<b>314</b>	<b>332</b>	<b>1</b>	<b>-</b>	<b>333</b>	<b>647</b>	<b>29</b>	<b>44</b>	<b>73</b>
41. Construcción de edificios	39	71	1	-	72	111	4	4	8
42. Ingeniería civil	9	7	-	-	7	16	-	-	-
43. Actividades de construcción especializada	100	109	-	1	110	210	8	1	9
<b>Total Sector Construcción</b>	<b>148</b>	<b>187</b>	<b>1</b>	<b>1</b>	<b>189</b>	<b>337</b>	<b>12</b>	<b>5</b>	<b>17</b>

ACCIDENTES EN JORNADA DE TRABAJO Y ENFERMEDADES PROFESIONALES SEGUN ACTIVIDAD ECONOMICA	Accidentes						EE. PP.		
	Sin baja	Leves	Graves	Mortales	Con baja	Totales	Sin baja	Con baja	Totales
45. Venta y reparación de vehículos de motor y motocicletas	18	27	-	-	27	45	1	2	3
46. Comercio al por mayor e intermediarios del comercio, excepto de vehículos de motor y motocicletas	66	78	-	-	78	144	10	4	14
47. Comercio al por menor, excepto de vehículos de motor y motocicletas	171	66	-	-	66	237	18	7	25
49. Transporte terrestre y por tubería	42	81	-	1	82	124	4	1	5
50. Transporte marítimo y por vías navegables interiores	-	3	-	-	3	3	-	-	-
51. Transporte aéreo	2	1	-	-	1	3	-	-	-
52. Almacenamiento y actividades anexas al transporte	14	12	-	-	12	26	-	-	-
53. Actividades postales y de correos	7	17	-	-	17	24	-	-	-
55. Servicios de alojamiento	6	3	-	-	3	9	-	3	3
56. Servicios de comidas y bebidas	88	68	1	-	69	157	13	5	18
58. Edición	-	-	-	-	-	-	-	-	-
59. Actividades cinematográficas, de vídeo y de programas de televisión, grabación de sonido y edición musical	-	1	-	-	1	1	-	-	-
60. Actividades de programación y emisión de radio y televisión	-	3	-	-	3	3	-	-	-
61. Telecomunicaciones	2	2	-	-	2	4	-	-	-
62. Programación, consultoría y otras actividades relacionadas con la informática	-	-	-	-	-	-	-	-	-
63. Servicios de información	-	1	-	-	1	1	-	-	-
64. Servicios financieros, excepto seguros y fondos de pensiones	4	1	-	-	1	5	-	-	-
65. Seguros, reaseguros y fondos de pensiones, excepto Seguridad Social obligatoria	-	-	-	-	-	-	-	-	-
66. Actividades auxiliares a los servicios financieros y a los seguros	-	1	-	-	1	1	-	-	-
68. Actividades inmobiliarias	2	3	-	-	3	5	-	-	-
69. Actividades jurídicas y de contabilidad	3	1	-	-	1	4	-	-	-
70. Actividades de las sedes centrales; actividades de consultoría de gestión empresarial	2	1	-	-	1	3	-	-	-
71. Servicios técnicos de arquitectura e ingeniería; ensayos y análisis técnicos	8	3	-	-	3	11	-	-	-
72. Investigación y desarrollo	1	-	-	-	-	1	-	-	-
73. Publicidad y estudios de mercado	-	-	-	-	-	-	-	-	-
74. Otras actividades profesionales, científicas y técnicas	-	-	-	-	-	-	-	-	-
75. Actividades veterinarias	1	-	-	-	-	1	-	-	-
77. Actividades de alquiler	3	1	-	-	1	4	-	1	1
78. Actividades relacionadas con el empleo	39	75	-	1	76	115	1	2	3
79. Actividades de agencias de viajes, operadores turísticos, servicios de reservas y actividades relacionadas con los mismos	-	-	-	-	-	-	-	-	-
80. Actividades de seguridad e investigación	6	7	-	-	7	13	-	-	-
81. Servicios a edificios y actividades de jardinería	26	35	-	1	36	62	4	14	18
82. Actividades administrativas de oficina y otras actividades auxiliares a las empresas	7	5	-	-	5	12	1	-	1
84. Administración Pública y defensa; Seguridad Social obligatoria	33	44	-	-	44	77	2	1	3
85. Educación	15	18	-	-	18	33	2	-	2
86. Actividades sanitarias	77	26	-	-	26	103	2	1	3
87. Asistencia en establecimientos residenciales	10	12	-	-	12	22	5	4	9
88. Actividades de servicios sociales sin alojamiento	14	18	-	-	18	32	-	1	1
90. Actividades de creación, artísticas y espectáculos	2	-	-	-	-	2	-	-	-
91. Actividades de bibliotecas, archivos, museos y otras actividades culturales	-	1	-	-	1	1	-	-	-
92. Actividades de juegos de azar y apuestas	1	1	-	-	1	2	-	-	-
93. Actividades deportivas, recreativas y de entretenimiento	18	13	-	-	13	31	1	-	1
94. Actividades asociativas	2	1	-	-	1	3	-	-	-
95. Reparación de ordenadores, efectos personales y artículos de uso doméstico	1	3	-	-	3	4	-	-	-
96. Otros servicios personales	10	6	-	-	6	16	2	6	8
97. Actividades de los hogares como empleadores de personal doméstico	-	2	-	-	2	2	-	1	1
99. Actividades de organizaciones y organismos extraterritoriales	-	-	-	-	-	-	-	-	-
<b>Total Sector Servicios</b>	<b>701</b>	<b>641</b>	<b>1</b>	<b>3</b>	<b>645</b>	<b>1.346</b>	<b>66</b>	<b>53</b>	<b>119</b>
<b>TOTAL ACCIDENTES EN JORNADA DE TRABAJO</b>	<b>1.334</b>	<b>1.405</b>	<b>4</b>	<b>4</b>	<b>1.413</b>	<b>2.747</b>			
<b>TOTAL ACCIDENTES IN ITINERE</b>		<b>274</b>	<b>1</b>	<b>1</b>	<b>276</b>	<b>276</b>			
<b>TOTAL GENERAL</b>	<b>1.334</b>	<b>1.679</b>	<b>5</b>	<b>5</b>	<b>1.689</b>	<b>3.023</b>	<b>136</b>	<b>128</b>	<b>264</b>

## SINIESTRALIDAD LABORAL

### Accidentes con Baja en Jornada de Trabajo por Sector y Gravedad por Fecha de Baja - AÑO 2025

	AGRICULTURA				INDUSTRIA				CONSTRUCCION				SERVICIOS				TOTALES			
	Leves	Graves	Mortales	TOTALES	Leves	Graves	Mortales	TOTALES	Leves	Graves	Mortales	TOTALES	Leves	Graves	Mortales	TOTALES	Leves	Graves	Mortales	TOTALES
ENERO	245	1	-	246	332	1	-	333	187	1	1	189	641	1	3	645	1.405	4	4	1.413
FEBRERO	-	-	-	-	-	-	-	-	-	-	-	-	-	-	-	-	-	-	-	-
MARZO	-	-	-	-	-	-	-	-	-	-	-	-	-	-	-	-	-	-	-	-
ABRIL	-	-	-	-	-	-	-	-	-	-	-	-	-	-	-	-	-	-	-	-
MAYO	-	-	-	-	-	-	-	-	-	-	-	-	-	-	-	-	-	-	-	-
JUNIO	-	-	-	-	-	-	-	-	-	-	-	-	-	-	-	-	-	-	-	-
JULIO	-	-	-	-	-	-	-	-	-	-	-	-	-	-	-	-	-	-	-	-
AGOSTO	-	-	-	-	-	-	-	-	-	-	-	-	-	-	-	-	-	-	-	-
SEPTIEMBRE	-	-	-	-	-	-	-	-	-	-	-	-	-	-	-	-	-	-	-	-
OCTUBRE	-	-	-	-	-	-	-	-	-	-	-	-	-	-	-	-	-	-	-	-
NOVIEMBRE	-	-	-	-	-	-	-	-	-	-	-	-	-	-	-	-	-	-	-	-
DICIEMBRE	-	-	-	-	-	-	-	-	-	-	-	-	-	-	-	-	-	-	-	-
<b>TOTALES</b>	<b>245</b>	<b>1</b>	<b>-</b>	<b>246</b>	<b>332</b>	<b>1</b>	<b>-</b>	<b>333</b>	<b>187</b>	<b>1</b>	<b>1</b>	<b>189</b>	<b>641</b>	<b>1</b>	<b>3</b>	<b>645</b>	<b>1.405</b>	<b>4</b>	<b>4</b>	<b>1.413</b>



## SINIESTRALIDAD LABORAL

Accidentes de trabajo con baja según sector de actividad y sexo por Fecha de Baja. Año 2025

	AGRICULTURA				INDUSTRIA				CONSTRUCCIÓN				SERVICIOS				TOTALES			
	En jornada		In itinere		En jornada		In itinere		En jornada		In itinere		En jornada		In itinere		En jornada		In itinere	
	Hombre	Mujer	Hombre	Mujer	Hombre	Mujer	Hombre	Mujer	Hombre	Mujer	Hombre	Mujer	Hombre	Mujer	Hombre	Mujer	Hombre	Mujer	Hombre	Mujer
ENERO	174	72	40	7	266	67	32	18	185	4	11	2	408	237	62	104	1.033	380	145	131
FEBRERO																	-	-	-	-
MARZO																	-	-	-	-
ABRIL																	-	-	-	-
MAYO																	-	-	-	-
JUNIO																	-	-	-	-
JULIO																	-	-	-	-
AGOSTO																	-	-	-	-
SEPTIEMBRE																	-	-	-	-
OCTUBRE																	-	-	-	-
NOVIEMBRE																	-	-	-	-
DICIEMBRE																	-	-	-	-
<b>TOTAL ANUAL</b>	<b>174</b>	<b>72</b>	<b>40</b>	<b>7</b>	<b>266</b>	<b>67</b>	<b>32</b>	<b>18</b>	<b>185</b>	<b>4</b>	<b>11</b>	<b>2</b>	<b>408</b>	<b>237</b>	<b>62</b>	<b>104</b>	<b>1.033</b>	<b>380</b>	<b>145</b>	<b>131</b>

## ACCIDENTES MORTALES POR FECHA DE BAJA

Enero 2025

Entorno	Total	Forma	Número	Subforma						
				Tráfico	Infarto / Derrame	Caída de altura	Atrapa- miento	Vuelco de maquina	Caída de objetos	Otra subforma
En jornada de trabajo	4	Otra provincia	-							
		Tráfico	1	1						
		Pat. no traumática	2		2					
		Otras formas	1			1				
In itinere	1	Tráfico	1	1						
		Pat. no traumática	-							
<b>Total accidentes mortales</b>			<b>5</b>	<b>2</b>	<b>2</b>	<b>1</b>	<b>-</b>	<b>-</b>	<b>-</b>	<b>-</b>

### ACUMULADO AÑO 2025

En jornada de trabajo	4	Otra provincia	-	-	-	-	-	-	-	-
		Tráfico	1	1	-	-	-	-	-	-
		Pat. no traumática	2	-	2	-	-	-	-	-
		Otras formas	1	-	-	1	-	-	-	-
In itinere	1	Tráfico	1	1	-	-	-	-	-	-
		Pat. no traumática	-	-	-	-	-	-	-	-
<b>Total accidentes mortales</b>			<b>5</b>	<b>2</b>	<b>2</b>	<b>1</b>	<b>-</b>	<b>-</b>	<b>-</b>	<b>-</b>

### ACCIDENTES MORTALES POR SECTOR Y TIPO

Enero 2025

Sector	Número	Tráfico	Infarto / Derrame	Caída de altura	Atrapa- miento	Vuelco de maquina	Caída de objetos	Otra subforma
AGRICULTURA	1	1						
INDUSTRIA	-							
CONSTRUCCION	1	1						
SERVICIOS	3		2	1				

## SINIESTRALIDAD LABORAL

### Accidentes y Enfermedades Profesionales por Fecha de Baja

Periodo 2023 - 2025

	AÑO 2023					AÑO 2024					AÑO 2025				
	Accidentes			Enfermedades profesionales		Accidentes			Enfermedades profesionales		Accidentes			Enfermedades profesionales	
	En jornada		In itinere			En jornada		In itinere			En jornada		In itinere		
	sin baja	con baja	con baja	sin baja	con baja	sin baja	con baja	con baja	sin baja	con baja	sin baja	con baja	con baja	sin baja	con baja
ENERO	1.379	1.500	220	96	62	1.432	1.646	226	105	119	1.334	1.413	276	136	128
FEBRERO	1.676	1.503	197	140	91	1.687	1.718	276	179	95	-	-	-	-	-
MARZO	1.712	1.721	214	143	101	1.569	1.380	237	142	121	-	-	-	-	-
<b>1º TRIMESTRE</b>	<b>4.767</b>	<b>4.724</b>	<b>631</b>	<b>379</b>	<b>254</b>	<b>4.688</b>	<b>4.744</b>	<b>739</b>	<b>426</b>	<b>335</b>	<b>1.334</b>	<b>1.413</b>	<b>276</b>	<b>136</b>	<b>128</b>
ABRIL	1.851	1.384	196	104	72	1.397	1.757	310	148	132	-	-	-	-	-
MAYO	1.578	1.779	265	114	136	1.764	1.783	298	146	97	-	-	-	-	-
JUNIO	1.855	1.743	250	170	162	1.832	1.496	235	115	95	-	-	-	-	-
<b>2º TRIMESTRE</b>	<b>5.284</b>	<b>4.906</b>	<b>711</b>	<b>388</b>	<b>370</b>	<b>4.993</b>	<b>5.036</b>	<b>843</b>	<b>409</b>	<b>324</b>	<b>-</b>	<b>-</b>	<b>-</b>	<b>-</b>	<b>-</b>
JULIO	1.721	1.749	240	110	110	1.580	1.777	284	96	98	-	-	-	-	-
AGOSTO	1.556	1.582	228	85	136	1.681	1.430	200	67	76	-	-	-	-	-
SEPTIEMBRE	1.743	1.668	221	85	103	1.475	1.481	221	96	80	-	-	-	-	-
<b>3º TRIMESTRE</b>	<b>5.020</b>	<b>4.999</b>	<b>689</b>	<b>280</b>	<b>349</b>	<b>4.736</b>	<b>4.688</b>	<b>705</b>	<b>259</b>	<b>254</b>	<b>-</b>	<b>-</b>	<b>-</b>	<b>-</b>	<b>-</b>
OCTUBRE	1.623	1.627	309	105	101	1.703	1.779	309	154	115	-	-	-	-	-
NOVIEMBRE	1.824	1.665	267	91	102	2.006	1.494	264	94	102	-	-	-	-	-
DICIEMBRE	1.685	1.239	185	118	60	1.566	1.195	202	77	110	-	-	-	-	-
<b>4º TRIMESTRE</b>	<b>5.132</b>	<b>4.531</b>	<b>761</b>	<b>314</b>	<b>263</b>	<b>5.275</b>	<b>4.468</b>	<b>775</b>	<b>325</b>	<b>327</b>	<b>-</b>	<b>-</b>	<b>-</b>	<b>-</b>	<b>-</b>
<b>ACUM. ENE-ENE.</b>	<b>1.379</b>	<b>1.500</b>	<b>220</b>	<b>96</b>	<b>62</b>	<b>1.432</b>	<b>1.646</b>	<b>226</b>	<b>105</b>	<b>119</b>	<b>1.334</b>	<b>1.413</b>	<b>276</b>	<b>136</b>	<b>128</b>
<b>TOTAL ANUAL</b>	<b>20.203</b>	<b>19.160</b>	<b>2.792</b>	<b>1.361</b>	<b>1.236</b>	<b>19.692</b>	<b>18.936</b>	<b>3.062</b>	<b>1.419</b>	<b>1.240</b>	<b>1.334</b>	<b>1.413</b>	<b>276</b>	<b>136</b>	<b>128</b>

## SINIESTRALIDAD LABORAL

### Accidentes por gravedad por la Fecha de Baja

Periodo 2023 - 2025

	AÑO 2023						AÑO 2024						AÑO 2025					
	En jornada			In itinere			En jornada			In itinere			En jornada			In itinere		
	Leves	Graves	Mortales	Leves	Graves	Mortales	Leves	Graves	Mortales	Leves	Graves	Mortales	Leves	Graves	Mortales	Leves	Graves	Mortales
ENERO	1.493	7	-	220	-	-	1.636	8	2	224	2	-	1.405	4	4	274	1	1
FEBRERO	1.499	1	3	196	1	-	1.707	10	1	275	1	-	-	-	-	-	-	-
MARZO	1.710	9	2	213	1	-	1.372	6	2	234	3	-	-	-	-	-	-	-
<b>1º TRIMESTRE</b>	<b>4.702</b>	<b>17</b>	<b>5</b>	<b>629</b>	<b>2</b>	<b>-</b>	<b>4.715</b>	<b>24</b>	<b>5</b>	<b>733</b>	<b>6</b>	<b>-</b>	<b>1.405</b>	<b>4</b>	<b>4</b>	<b>274</b>	<b>1</b>	<b>1</b>
ABRIL	1.377	6	1	194	1	1	1.748	6	3	306	4	-	-	-	-	-	-	-
MAYO	1.772	4	3	261	2	2	1.774	7	2	296	2	-	-	-	-	-	-	-
JUNIO	1.731	12	-	248	2	-	1.491	4	1	232	3	-	-	-	-	-	-	-
<b>2º TRIMESTRE</b>	<b>4.880</b>	<b>22</b>	<b>4</b>	<b>703</b>	<b>5</b>	<b>3</b>	<b>5.013</b>	<b>17</b>	<b>6</b>	<b>834</b>	<b>9</b>	<b>-</b>	<b>-</b>	<b>-</b>	<b>-</b>	<b>-</b>	<b>-</b>	<b>0</b>
JULIO	1.728	15	6	238	2	-	1.768	8	1	278	5	1	-	-	-	-	-	-
AGOSTO	1.576	5	1	228	-	-	1.425	4	1	198	2	-	-	-	-	-	-	-
SEPTIEMBRE	1.658	8	2	221	-	-	1.479	2	-	219	1	1	-	-	-	-	-	-
<b>3º TRIMESTRE</b>	<b>4.962</b>	<b>28</b>	<b>9</b>	<b>687</b>	<b>2</b>	<b>-</b>	<b>4.672</b>	<b>14</b>	<b>2</b>	<b>695</b>	<b>8</b>	<b>2</b>	<b>-</b>	<b>-</b>	<b>-</b>	<b>-</b>	<b>-</b>	<b>0</b>
OCTUBRE	1.620	5	2	305	2	2	1.770	6	3	305	3	1	-	-	-	-	-	-
NOVIEMBRE	1.656	8	1	265	1	1	1.489	5	-	261	3	-	-	-	-	-	-	-
DICIEMBRE	1.232	6	1	182	1	2	1.188	5	2	201	1	-	-	-	-	-	-	-
<b>4º TRIMESTRE</b>	<b>4.508</b>	<b>19</b>	<b>4</b>	<b>752</b>	<b>4</b>	<b>5</b>	<b>4.447</b>	<b>16</b>	<b>5</b>	<b>767</b>	<b>7</b>	<b>1</b>	<b>-</b>	<b>-</b>	<b>-</b>	<b>-</b>	<b>-</b>	<b>-</b>
<b>ACUM. ENE-ENE.</b>	<b>1.493</b>	<b>7</b>	<b>-</b>	<b>220</b>	<b>-</b>	<b>-</b>	<b>1.636</b>	<b>8</b>	<b>2</b>	<b>224</b>	<b>2</b>	<b>-</b>	<b>1.405</b>	<b>4</b>	<b>4</b>	<b>274</b>	<b>1</b>	<b>1</b>
<b>TOTAL ANUAL</b>	<b>19.052</b>	<b>86</b>	<b>22</b>	<b>2.771</b>	<b>13</b>	<b>8</b>	<b>18.847</b>	<b>71</b>	<b>18</b>	<b>3.029</b>	<b>30</b>	<b>3</b>	<b>1.405</b>	<b>4</b>	<b>4</b>	<b>274</b>	<b>1</b>	<b>1</b>

## EVOLUCIÓN MENSUAL DE LOS INDICES DE INCIDENCIA ACCIDENTES TOTALES CON BAJA EN JORNADA DE TRABAJO POR LA FECHA DE BAJA AÑOS 2023 - 2025

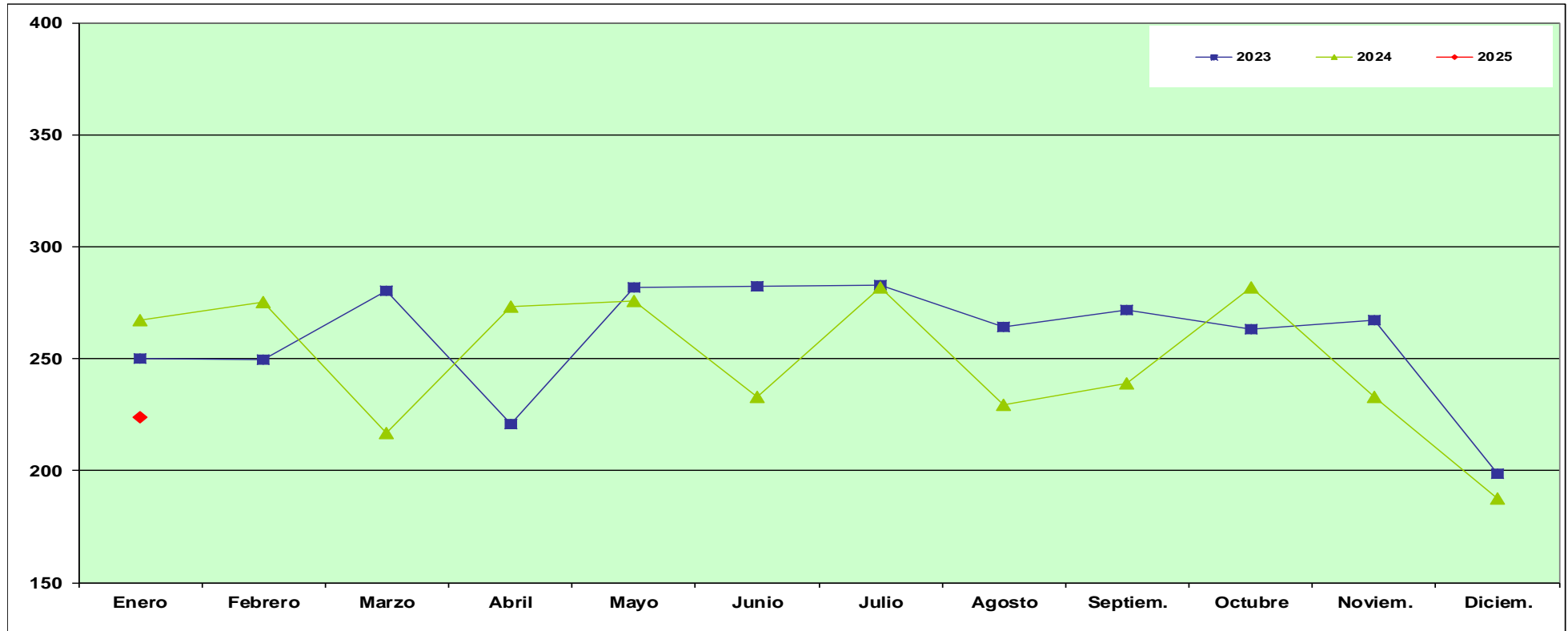

	Enero	Febrero	Marzo	Abril	Mayo	Junio	Julio	Agosto	Septiem.	Octubre	Noviem.	Diciem.	Ene-Ene.
<b>2023</b>	<b>249,98</b>	<b>249,34</b>	<b>280,28</b>	<b>220,76</b>	<b>281,58</b>	<b>282,47</b>	<b>282,59</b>	<b>264,11</b>	<b>271,51</b>	<b>263,05</b>	<b>267,31</b>	<b>198,85</b>	<b>249,98</b>
<b>2024</b>	<b>267,34</b>	<b>275,47</b>	<b>216,98</b>	<b>273,02</b>	<b>275,95</b>	<b>233,14</b>	<b>281,84</b>	<b>229,58</b>	<b>238,89</b>	<b>282,03</b>	<b>232,84</b>	<b>187,47</b>	<b>267,34</b>
<b>2025</b>	<b>223,87</b>												<b>223,87</b>

Indice de Incidencia = Nº de accidentes con baja en jornada de trabajo por cada 100,000 trabajadores afiliados a la Seguridad Social con las contingencias cubiertas (incluye autónomos)

Fuente: Instituto de Seguridad y Salud Laboral

## EVOLUCIÓN MENSUAL DE LOS INDICES DE INCIDENCIA ACCIDENTES LEVES CON BAJA EN JORNADA DE TRABAJO POR LA FECHA DE BAJA AÑOS 2023 - 2025

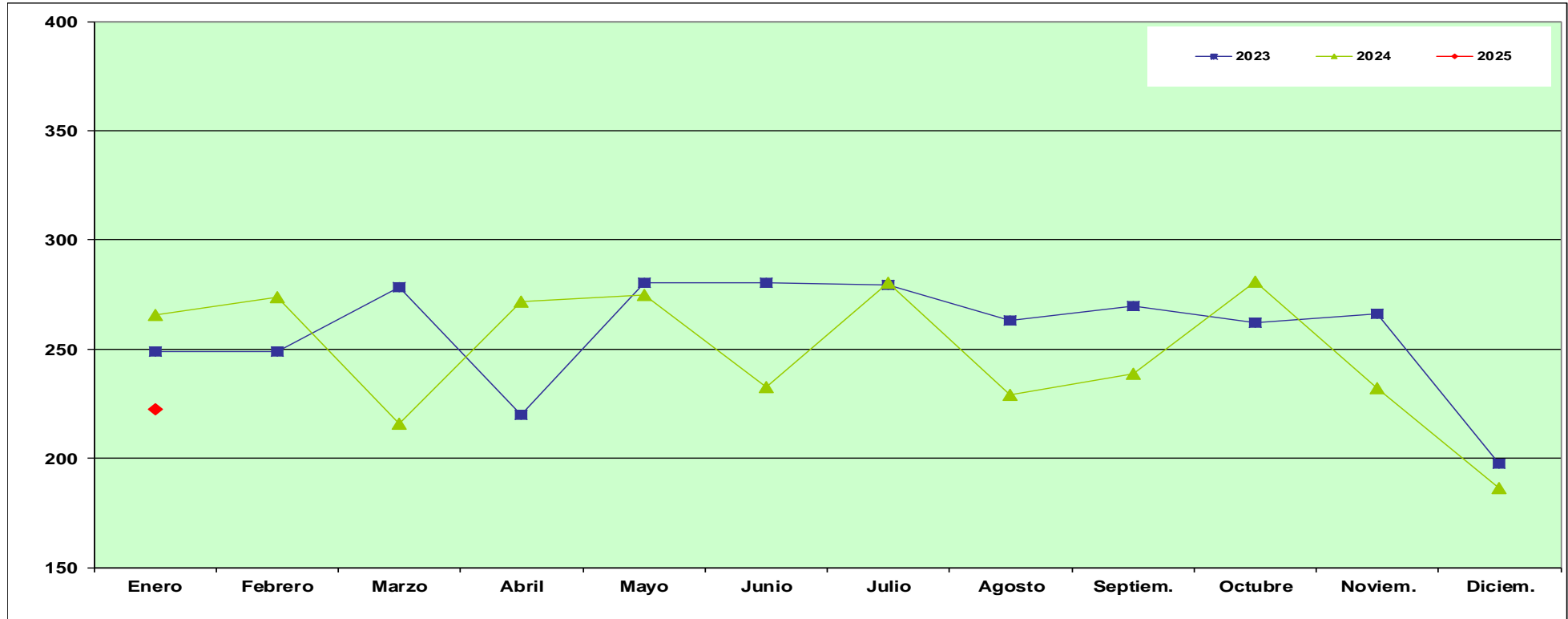

	Enero	Febrero	Marzo	Abril	Mayo	Junio	Julio	Agosto	Septiem.	Octubre	Noviem.	Diciem.	Ene-Ene.
<b>2023</b>	<b>248,82</b>	<b>248,67</b>	<b>278,48</b>	<b>219,64</b>	<b>280,47</b>	<b>280,53</b>	<b>279,20</b>	<b>263,11</b>	<b>269,88</b>	<b>261,92</b>	<b>265,87</b>	<b>197,72</b>	<b>248,82</b>
<b>2024</b>	<b>265,71</b>	<b>273,70</b>	<b>215,72</b>	<b>271,62</b>	<b>274,56</b>	<b>232,36</b>	<b>280,41</b>	<b>228,78</b>	<b>238,57</b>	<b>280,60</b>	<b>232,06</b>	<b>186,37</b>	<b>265,71</b>
<b>2025</b>	<b>222,60</b>												<b>222,60</b>

Indice de Incidencia = Nº de accidentes con baja en jornada de trabajo por cada 100,000 trabajadores afiliados a la Seguridad Social con las contingencias cubiertas (incluye autónomos)

Fuente: Instituto de Seguridad y Salud Laboral

## EVOLUCIÓN MENSUAL DE LOS INDICES DE INCIDENCIA ACCIDENTES GRAVES CON BAJA EN JORNADA DE TRABAJO POR LA FECHA DE BAJA AÑOS 2023 - 2025

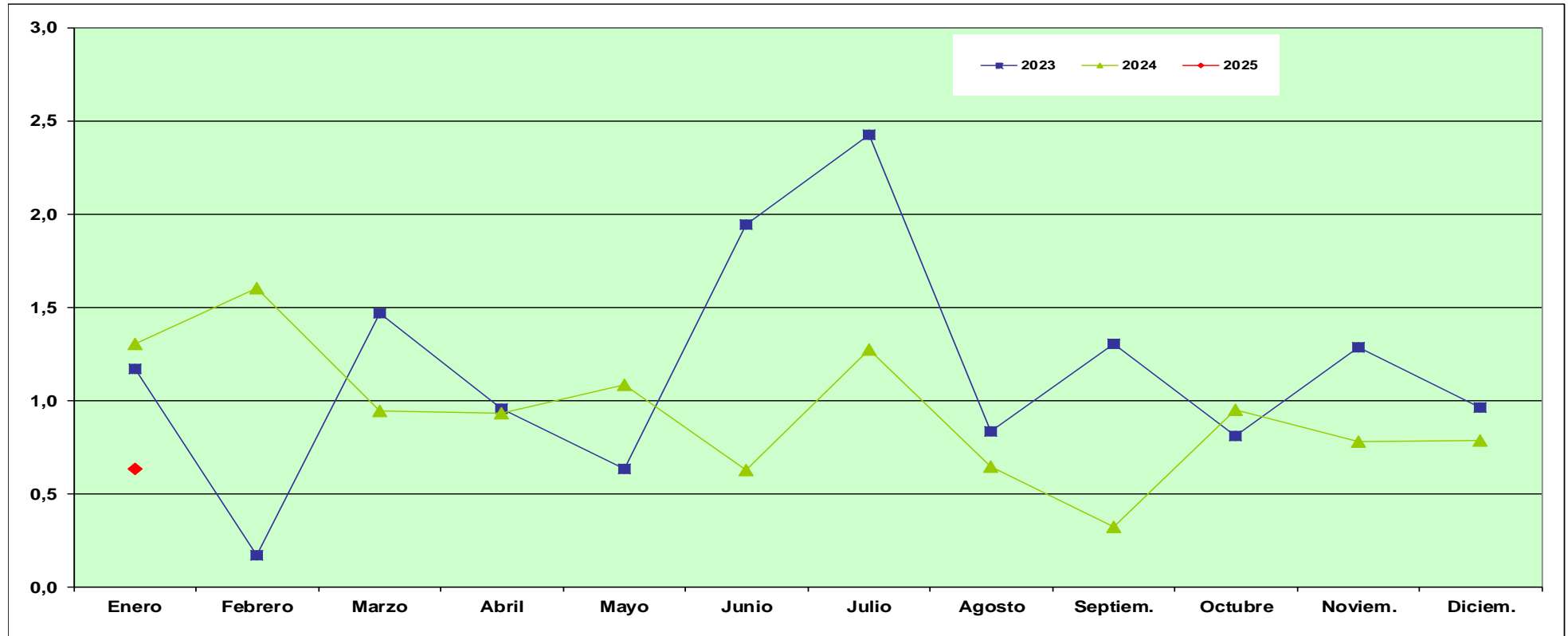

	Enero	Febrero	Marzo	Abril	Mayo	Junio	Julio	Agosto	Septiem.	Octubre	Noviem.	Diciem.	Ene-Ene.
<b>2023</b>	1,17	0,17	1,47	0,96	0,63	1,94	2,42	0,83	1,30	0,81	1,28	0,96	1,17
<b>2024</b>	1,30	1,60	0,94	0,93	1,08	0,62	1,27	0,64	0,32	0,95	0,78	0,78	1,30
<b>2025</b>	0,63												0,63

Indice de Incidencia = Nº de accidentes con baja en jornada de trabajo por cada 100,000 trabajadores afiliados a la Seguridad Social con las contingencias cubiertas (incluye autónomos)

Fuente: Instituto de Seguridad y Salud Laboral

## EVOLUCIÓN MENSUAL DE LOS INDICES DE INCIDENCIA ACCIDENTES MORTALES CON BAJA EN JORNADA DE TRABAJO POR LA FECHA DE BAJA AÑOS 2023 - 2025

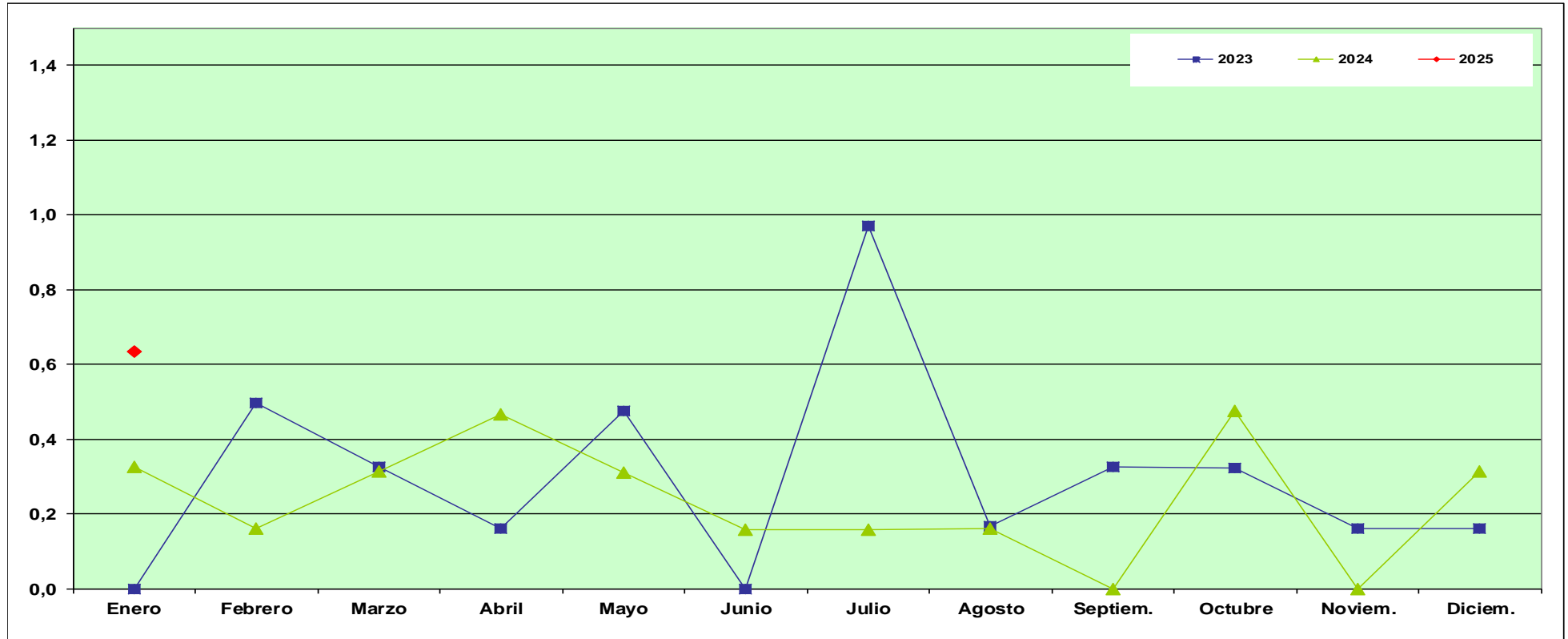

	Enero	Febrero	Marzo	Abril	Mayo	Junio	Julio	Agosto	Septiem.	Octubre	Noviem.	Diciem.	Ene-Ene.
<b>2023</b>	<b>0,00</b>	<b>0,50</b>	<b>0,33</b>	<b>0,16</b>	<b>0,47</b>	<b>0,00</b>	<b>0,97</b>	<b>0,17</b>	<b>0,33</b>	<b>0,32</b>	<b>0,16</b>	<b>0,16</b>	<b>0,00</b>
<b>2024</b>	<b>0,32</b>	<b>0,16</b>	<b>0,31</b>	<b>0,47</b>	<b>0,31</b>	<b>0,16</b>	<b>0,16</b>	<b>0,16</b>	<b>0,00</b>	<b>0,48</b>	<b>0,00</b>	<b>0,31</b>	<b>0,32</b>
<b>2025</b>	<b>0,63</b>												<b>0,63</b>

Indice de Incidencia = Nº de accidentes con baja en jornada de trabajo por cada 100,000 trabajadores afiliados a la Seguridad Social con las contingencias cubiertas (incluye autónomos)

Fuente: Instituto de Seguridad y Salud Laboral



## EVOLUCIÓN MENSUAL DE LOS INDICES DE INCIDENCIA POR LA FECHA DE BAJA SECTOR AGRICULTURA AÑOS 2023 - 2025

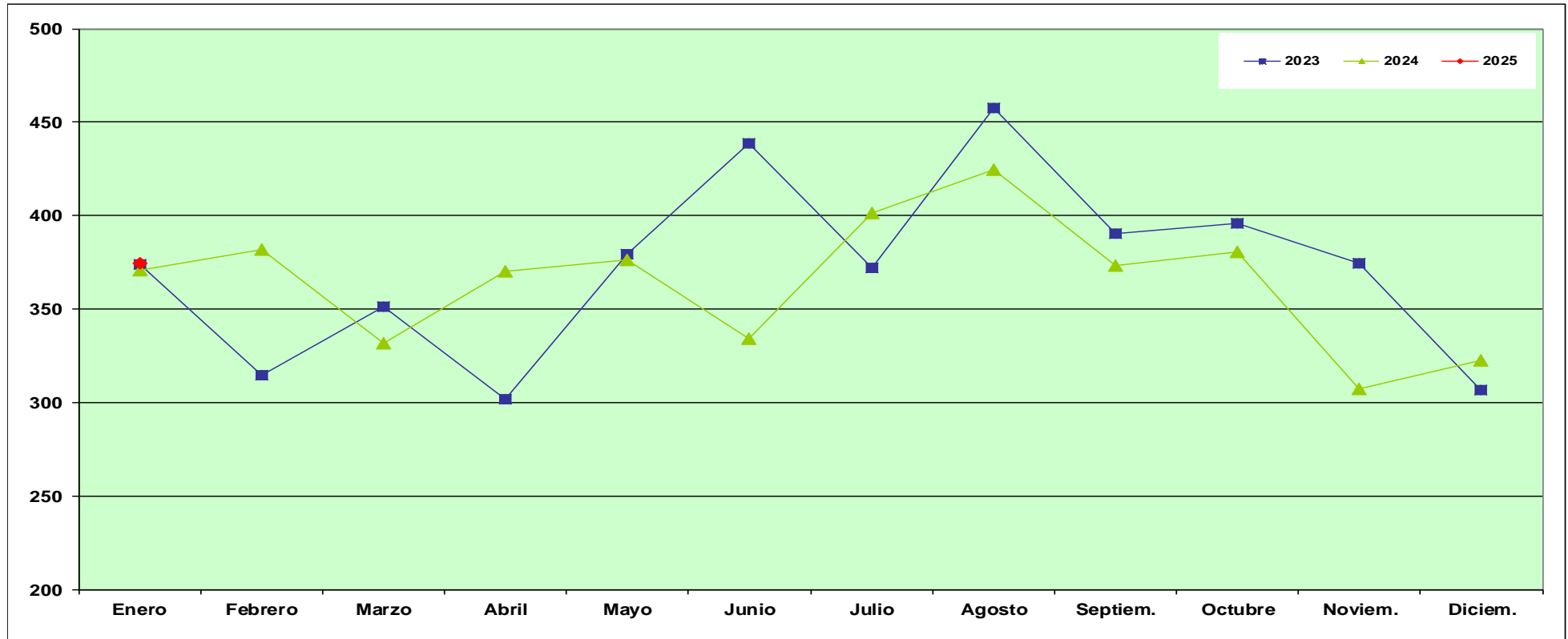

	Enero	Febrero	Marzo	Abril	Mayo	Junio	Julio	Agosto	Septiem.	Octubre	Noviem.	Diciem.	Ene-Ene.
<b>2023</b>	373,89	314,62	351,28	301,97	379,08	438,77	372,10	457,45	390,30	395,79	374,31	306,68	373,89
<b>2024</b>	370,67	381,61	331,59	370,33	376,26	334,30	401,09	424,69	372,99	380,53	307,37	322,79	370,67
<b>2025</b>	374,37												374,37

Indice de Incidencia = Nº de accidentes con baja en jornada de trabajo por cada 100,000 trabajadores afiliados a la Seguridad Social con las contingencias cubiertas (incluye autónomos)

Fuente: Instituto de Seguridad y Salud Laboral

## EVOLUCIÓN MENSUAL DE LOS INDICES DE INCIDENCIA POR LA FECHA DE BAJA SECTOR INDUSTRIA AÑOS 2023 - 2025

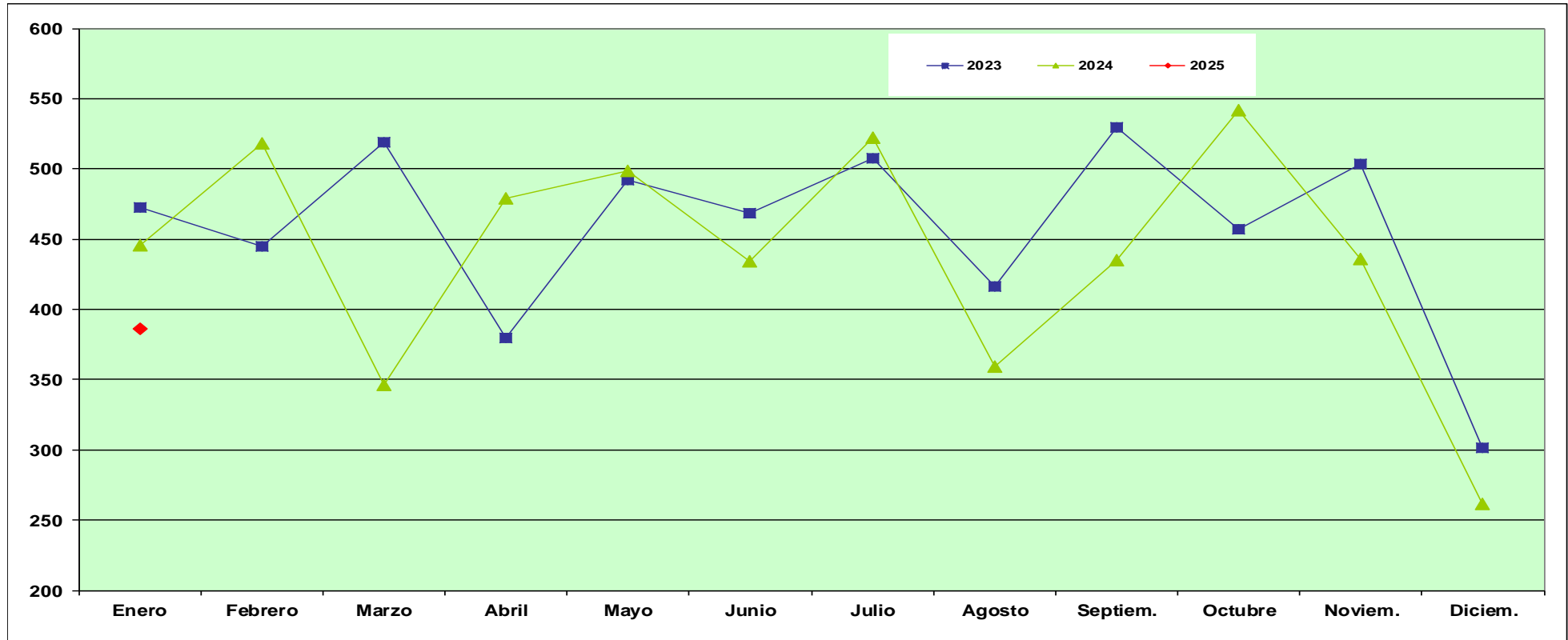

	Enero	Febrero	Marzo	Abril	Mayo	Junio	Julio	Agosto	Septiem.	Octubre	Noviem.	Diciem.	Ene-Ene.
<b>2023</b>	<b>472,87</b>	<b>444,70</b>	<b>518,73</b>	<b>379,85</b>	<b>491,90</b>	<b>468,25</b>	<b>507,80</b>	<b>416,46</b>	<b>529,45</b>	<b>457,02</b>	<b>503,52</b>	<b>301,73</b>	<b>472,87</b>
<b>2024</b>	<b>445,44</b>	<b>518,35</b>	<b>346,07</b>	<b>478,80</b>	<b>498,60</b>	<b>434,47</b>	<b>522,35</b>	<b>359,20</b>	<b>435,19</b>	<b>542,14</b>	<b>436,05</b>	<b>261,18</b>	<b>445,44</b>
<b>2025</b>	<b>385,87</b>												<b>385,87</b>

Indice de Incidencia = Nº de accidentes con baja en jornada de trabajo por cada 100,000 trabajadores afiliados a la Seguridad Social con las contingencias cubiertas (incluye autónomos)

Fuente: Instituto de Seguridad y Salud Laboral

## EVOLUCIÓN MENSUAL DE LOS INDICES DE INCIDENCIA POR LA FECHA DE BAJA SECTOR CONSTRUCCIÓN AÑOS 2023 - 2025

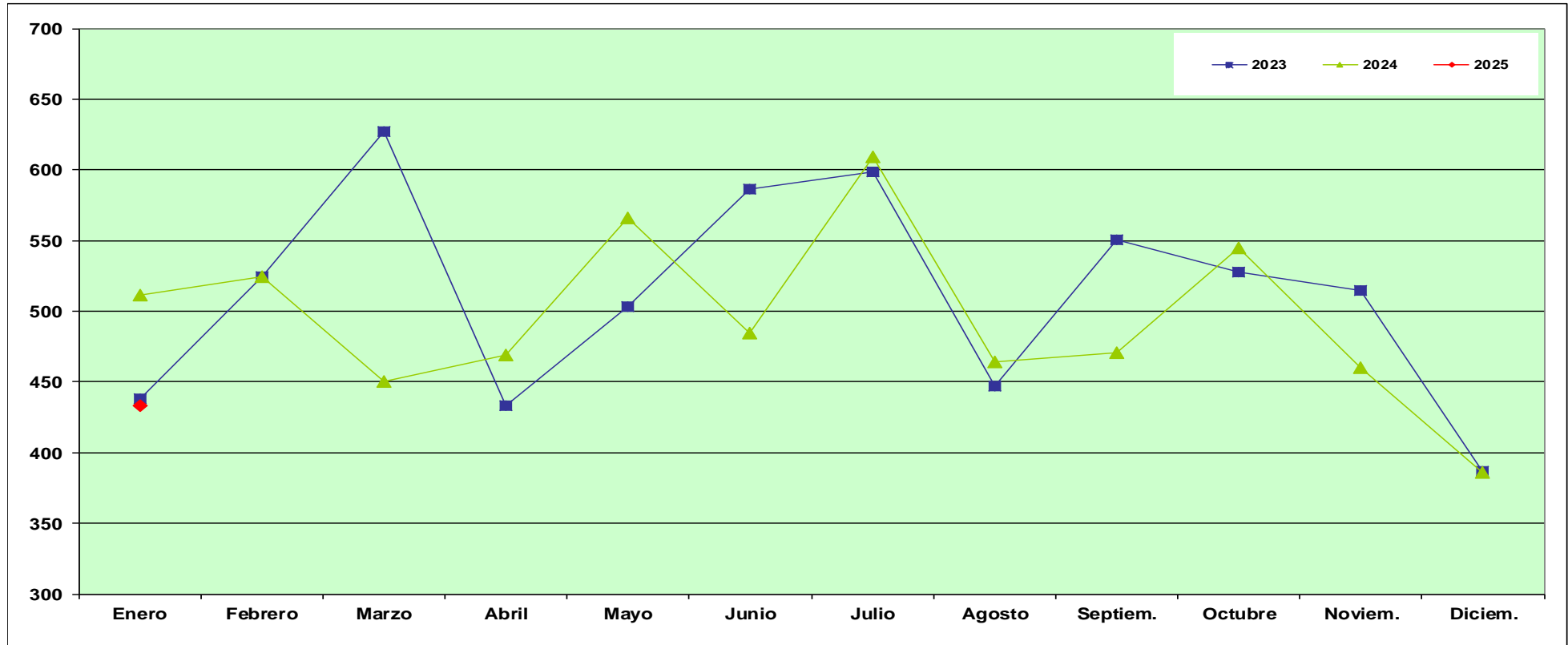

	Enero	Febrero	Marzo	Abril	Mayo	Junio	Julio	Agosto	Septiem.	Octubre	Noviem.	Diciem.	Ene-Ene.
<b>2023</b>	<b>438,27</b>	<b>524,34</b>	<b>627,45</b>	<b>432,96</b>	<b>503,19</b>	<b>586,48</b>	<b>598,79</b>	<b>447,42</b>	<b>550,23</b>	<b>527,41</b>	<b>515,03</b>	<b>386,51</b>	<b>438,27</b>
<b>2024</b>	<b>511,71</b>	<b>524,27</b>	<b>450,01</b>	<b>468,75</b>	<b>565,88</b>	<b>484,75</b>	<b>608,99</b>	<b>464,21</b>	<b>470,74</b>	<b>544,92</b>	<b>460,00</b>	<b>386,02</b>	<b>511,71</b>
<b>2025</b>	<b>432,97</b>												<b>432,97</b>

Indice de Incidencia = Nº de accidentes con baja en jornada de trabajo por cada 100,000 trabajadores afiliados a la Seguridad Social con las contingencias cubiertas (incluye autónomos)

Fuente: Instituto de Seguridad y Salud Laboral

## EVOLUCIÓN MENSUAL DE LOS INDICES DE INCIDENCIA POR LA FECHA DE BAJA SECTOR SERVICIOS AÑOS 2023 - 2025

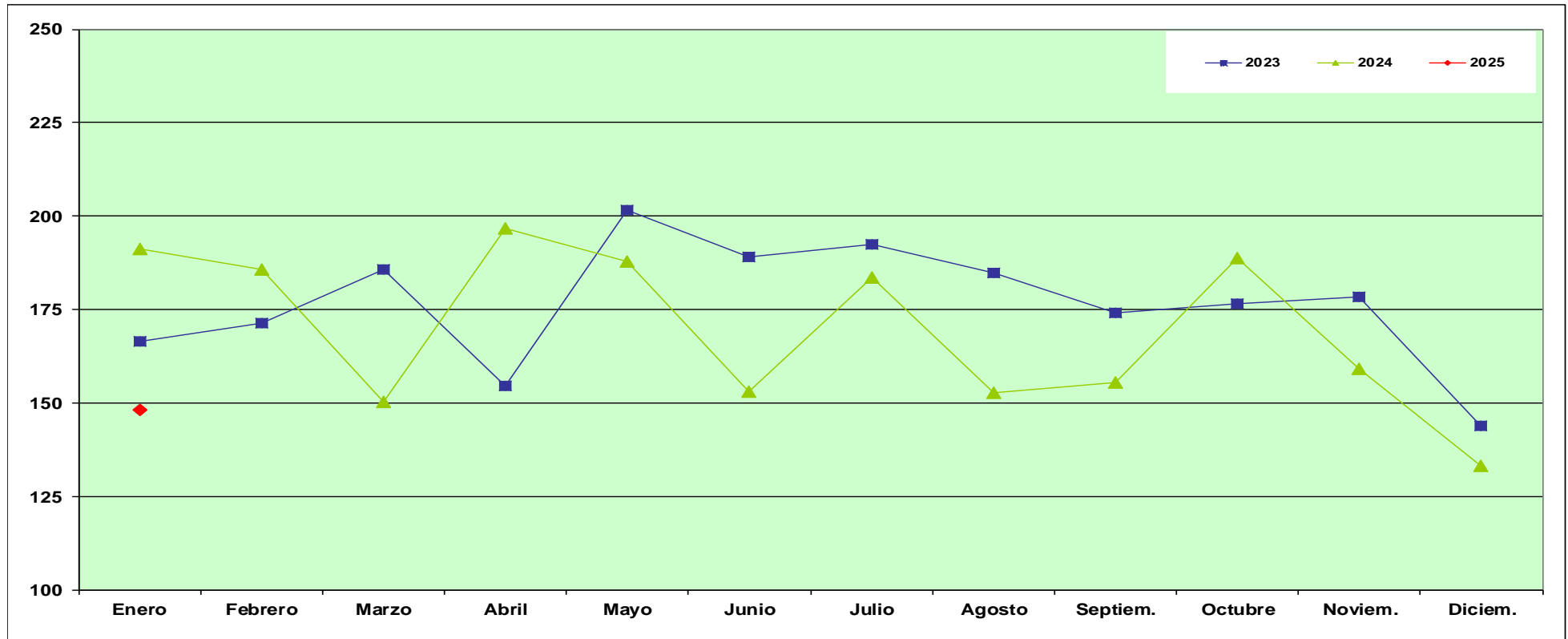

	Enero	Febrero	Marzo	Abril	Mayo	Junio	Julio	Agosto	Septiem.	Octubre	Noviem.	Diciem.	Ene-Ene.
<b>2023</b>	<b>166,49</b>	<b>171,48</b>	<b>185,77</b>	<b>154,47</b>	<b>201,54</b>	<b>189,16</b>	<b>192,53</b>	<b>184,66</b>	<b>173,97</b>	<b>176,39</b>	<b>178,50</b>	<b>143,77</b>	<b>166,49</b>
<b>2024</b>	<b>191,10</b>	<b>185,55</b>	<b>150,22</b>	<b>196,76</b>	<b>187,72</b>	<b>153,03</b>	<b>183,69</b>	<b>152,82</b>	<b>155,57</b>	<b>188,83</b>	<b>159,20</b>	<b>133,09</b>	<b>191,10</b>
<b>2025</b>	<b>148,10</b>												<b>148,10</b>

Indice de Incidencia = Nº de accidentes con baja en jornada de trabajo por cada 100,000 trabajadores afiliados a la Seguridad Social con las contingencias cubiertas (incluye autónomos)

Fuente: Instituto de Seguridad y Salud Laboral

## SINIESTRALIDAD LABORAL

### Enfermedades Profesionales por la Fecha de Baja

Años 2023 - 2025

Año	Enero	Febrero	Marzo	Abril	Mayo	Junio	Julio	Agosto	Septiembre	Octubre	Noviembre	Diciembre	Ene-Ene.
2023	158	231	244	176	250	332	220	221	188	206	193	178	158
2024	224	274	263	280	243	210	194	143	176	269	196	187	224
2025	264												264

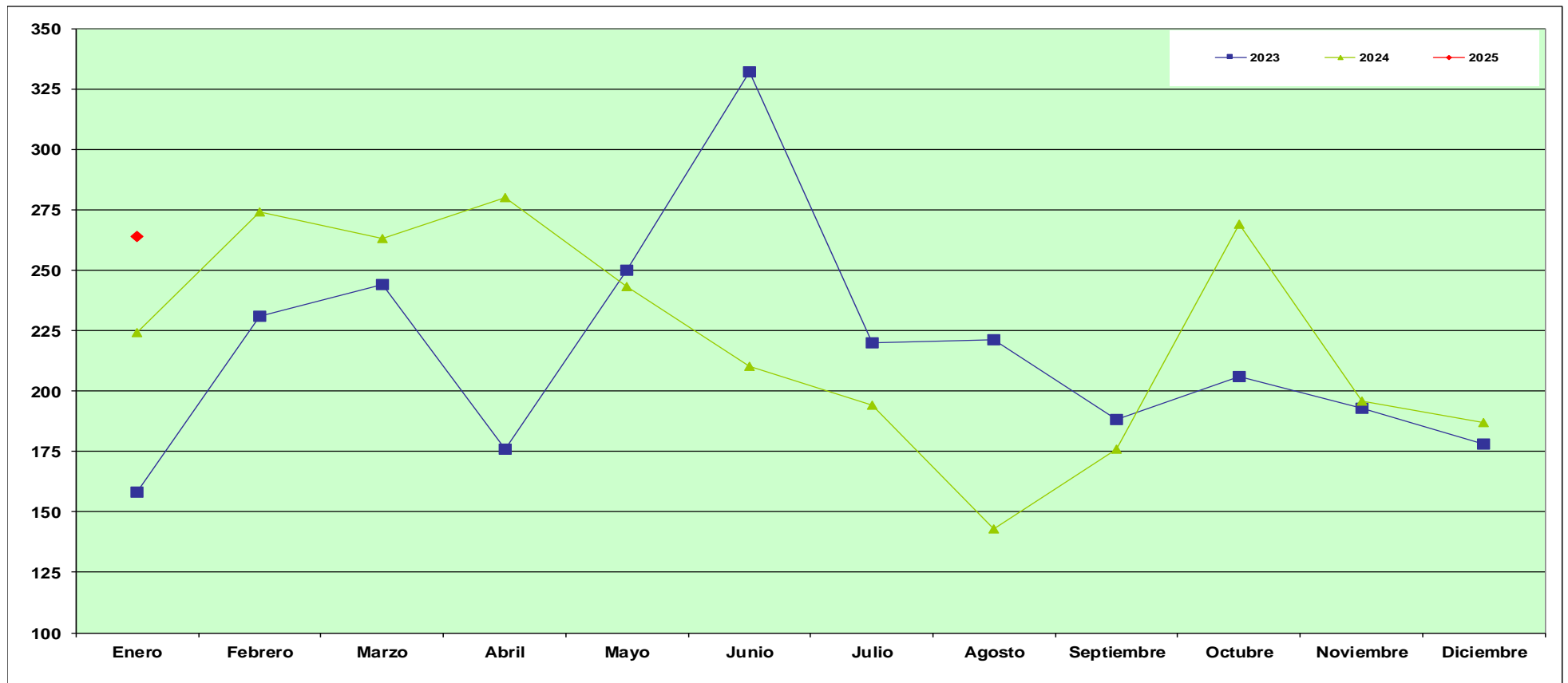

Fuente: Instituto de Seguridad y Salud Laboral

## SINIESTRALIDAD LABORAL

### Enfermedades Profesionales por la Fecha de Baja y Sectores

Año 2025

Sector	Enero	Febrero	Marzo	Abril	Mayo	Junio	Julio	Agosto	Septiembre	Octubre	Noviembre	Diciembre	Totales
<b>Agricultura</b>	55												55
<b>Industria</b>	73												73
<b>Construcción</b>	17												17
<b>Servicios</b>	119												119

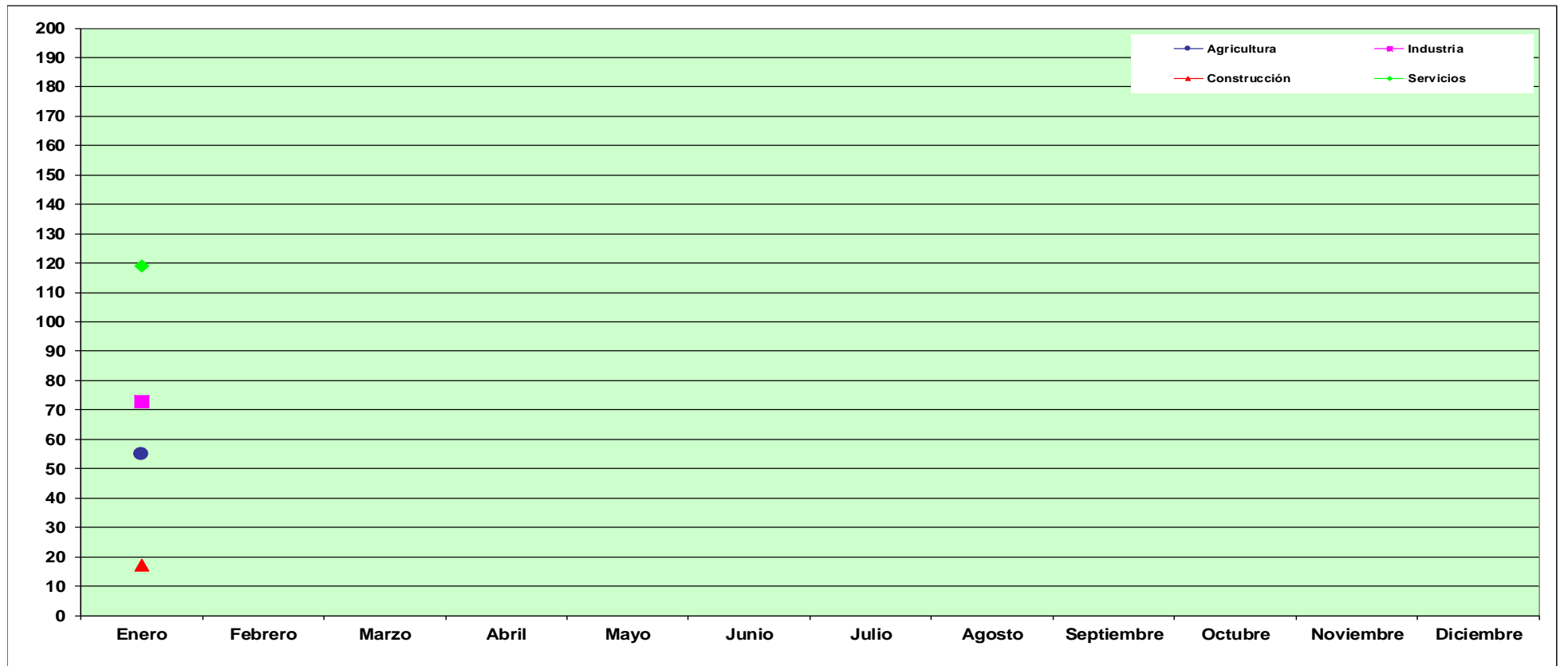

Fuente: Instituto de Seguridad y Salud Laboral

