

Datos provisionales según la fecha de baja del accidente



Resumen estadístico de siniestralidad laboral (R.E.S.L.)

Avance de datos DICIEMBRE 2024

Los datos corresponden a accidentes de trabajo según la fecha de baja en la que se produjeron los mismos.

INDICE	1-2
NOTAS METODOLÓGICAS.....	3-4
SINIESTRALIDAD LABORAL	
- RESL DE DICIEMBRE 2024	5-6
- TABLA DE ACCIDENTES CON BAJA EN JORNADA DE TRABAJO POR SECTOR Y GRAVEDAD POR LA FECHA DE BAJA - AÑO 2024	7
- TABLA DE ACCIDENTES DE TRABAJO CON BAJA SEGÚN SECTOR DE ACTIVIDAD Y SEXO POR LA FECHA DE BAJA - AÑO 2024.....	8
- TABLA DE ACCIDENTES MORTALES POR LA FECHA DE BAJA DICIEMBRE 2024, ACUMULADOS EN EL AÑO Y DISTRIBUIDOS POR SECTORES.....	9
- TABLA DE ACCIDENTES Y ENFERMEDADES PROFESIONALES POR LA FECHA DE BAJA - PERIODO 2022 - 2024	10
- TABLA DE ACCIDENTES POR GRAVEDAD POR LA FECHA DE BAJA - PERIODO 2022 - 2024	11
- GRÁFICO DE LA EVOLUCIÓN MENSUAL DE LOS ÍNDICES DE INCIDENCIA DE LOS ACCIDENTES TOTALES CON BAJA EN JORNADA DE TRABAJO POR LA FECHA DE BAJA - PERIODO 2022 - 2024	12
- GRÁFICO DE LA EVOLUCIÓN MENSUAL DE LOS ÍNDICES DE INCIDENCIA DE LOS ACCIDENTES LEVES CON BAJA EN JORNADA DE TRABAJO POR LA FECHA DE BAJA - PERIODO 2022 - 2024	13
- GRÁFICO DE LA EVOLUCIÓN MENSUAL DE LOS ÍNDICES DE INCIDENCIA DE LOS ACCIDENTES GRAVES CON BAJA EN JORNADA DE TRABAJO POR LA FECHA DE BAJA - PERIODO 2022 - 2024.....	14
- GRÁFICO DE LA EVOLUCIÓN MENSUAL DE LOS ÍNDICES DE INCIDENCIA DE LOS ACCIDENTES MORTALES CON BAJA EN JORNADA DE TRABAJO POR LA FECHA DE BAJA - PERIODO 2022 - 2024.....	15
- GRÁFICO DE LA EVOLUCIÓN MENSUAL DE LOS INDICES DE INCIDENCIA POR LA FECHA DE BAJA - SECTOR AGRICULTURA - PERIODO 2022 - 2024..	16

-	GRÁFICO DE LA EVOLUCIÓN MENSUAL DE LOS ÍNDICES DE INCIDENCIA POR LA FECHA DE BAJA - SECTOR INDUSTRIA - PERIODO 2022 - 2024	17
-	GRÁFICO DE LA EVOLUCIÓN MENSUAL DE LOS ÍNDICES DE INCIDENCIA POR LA FECHA DE BAJA - SECTOR CONSTRUCCIÓN - PERIODO 2022 - 2024	18
-	GRÁFICO DE LA EVOLUCIÓN MENSUAL DE LOS ÍNDICES DE INCIDENCIA POR LA FECHA DE BAJA - SECTOR SERVICIOS - PERIODO 2022 - 2024.....	19

ENFERMEDADES PROFESIONALES

-	ENFERMEDADES PROFESIONALES POR LA FECHA DE LA BAJA - PERIODO 2022 - 2024	20
-	ENFERMEDADES PROFESIONALES POR LA FECHA DE BAJA Y SECTORES - AÑO 2024.....	21

Notas metodológicas

En la lectura y valoración de los datos contenidos en este informe se deben tener en cuenta los siguientes

Aspectos metodológicos:

- Se considera como actividad económica (CNAE) la del centro de trabajo donde el trabajador estaba dado de alta en la Seguridad Social.
- Desde ENERO de 2019 la cobertura de accidentes de trabajo y enfermedades profesionales es obligatoria para todos los trabajadores del Régimen Especial de Trabajadores Autónomos (RETA), antes de este año la cobertura era sola voluntaria.
- Desde el mes de ENERO de 2019, el Ministerio de Trabajo y Economía Social (MITES) modifica el concepto estadístico de accidente de trabajo mortal, de acuerdo con la definición usada por la ESAW (estadística de accidentes de trabajo de Eurostat) y la OIT (Organización Internacional del Trabajo), se considera accidente mortal: “el que ocasiona la muerte de una víctima en el plazo de un año de este”, independientemente de su calificación inicial. Estos fallecimientos se comunican a través de la Relación de Altas y Fallecimientos.

Accidentes de trabajo

- Los datos relativos a accidentes de trabajo se basan en la información proveniente del sistema DELT@ del MITES. En este informe mensual se incluye la información relativa a los accidentes de trabajo, aceptados por las entidades gestoras y la autoridad laboral, que han causado baja en el mes correspondiente, cuya fecha de baja corresponde a dicho mes. Para el dato de accidentes de trabajo sin baja, se contabilizan los accidentes sin baja cuya fecha de accidente esté incluida dentro del mes de referencia.
- El recuento estadístico de esta publicación se cierra el día 1 (o siguiente día hábil) del segundo mes posterior al final del mes de referencia de los datos (ejemplo el mes de ENERO se cierra el 1 de MARZO o siguiente día hábil).

- **El Sistema DELT@ es un registro en constante evolución, en el que los datos de los accidentes y la calificación de estos puede variar por motivos tan diversos como una sentencia judicial o una variación en la consideración de la Mutua de Accidentes de Trabajo y Enfermedades Profesionales de la Seguridad Social. Por ese motivo, puede darse la circunstancia de que se produzcan cambios en el registro del sistema DELT@ con posterioridad al volcado de datos de dicho sistema que se efectúa para la elaboración de este informe, por lo que una consulta de este en fecha posterior ofrecería valores distintos a los reflejados aquí.**

Enfermedades Profesionales

- **La fuente utilizada para la obtención de los datos relativos a las mismas es el sistema CEPROSS del Ministerio de Trabajo y Economía Social, utilizando como fecha de referencia aquella en que la enfermedad es comunicada y tiene entrada en el sistema de notificación.**

Afiliados

- **Los datos relativos a los afiliados incluidos en este informe proceden de la Tesorería General de la Seguridad Social y el MITES.**

DICIEMBRE 2024

ACCIDENTES EN JORNADA DE TRABAJO Y ENFERMEDADES PROFESIONALES SEGUN ACTIVIDAD ECONOMICA	Accidentes						EE. PP.		
	Sin baja	Leves	Graves	Mortales	Con baja	Totales	Sin baja	Con baja	Totales
No consta	-	-	-	-	-	-	-	-	-
01. Agricultura, ganadería, caza y servicios relacionados con las mismas	188	211	1	1	213	401	11	19	30
02. Silvicultura y explotación forestal	1	2	-	-	2	3	-	-	-
03. Pesca y acuicultura	4	2	-	-	2	6	-	-	-
Total Sector Agricultura	193	215	1	1	217	410	11	19	30
05. Extracción de antracita, hulla y lignito	-	-	-	-	-	-	-	-	-
06. Extracción de crudo de petróleo y gas natural	-	-	-	-	-	-	-	-	-
07. Extracción de minerales metálicos	-	-	-	-	-	-	-	-	-
08. Otras industrias extractivas	-	-	-	-	-	-	-	-	-
09. Actividades de apoyo a las industrias extractivas	1	-	-	-	-	1	-	-	-
10. Industria de la alimentación	102	102	-	-	102	204	18	30	48
11. Fabricación de bebidas	5	3	-	-	3	8	-	-	-
12. Industria del tabaco	1	-	-	-	-	1	-	-	-
13. Industria textil	1	2	-	-	2	3	-	-	-
14. Confección de prendas de vestir	1	-	-	-	-	1	-	-	-
15. Industria del cuero y del calzado	6	3	-	-	3	9	1	-	1
16. Industria de la madera y del corcho, excepto muebles; cestería y espartería	10	3	-	-	3	13	-	-	-
17. Industria del papel	3	3	-	-	3	6	-	-	-
18. Artes gráficas y reproducción de soportes grabados	5	1	-	-	1	6	-	-	-
19. Coquerías y refino de petróleo	-	-	-	-	-	-	-	-	-
20. Industria química	16	7	-	-	7	23	1	1	2
21. Fabricación de productos farmacéuticos	2	1	-	-	1	3	-	-	-
22. Fabricación de productos de caucho y plásticos	23	16	-	-	16	39	1	2	3
23. Fabricación de otros productos minerales no metálicos	8	8	-	-	8	16	1	1	2
24. Metalurgia; fabricación de productos de hierro, acero y ferroaleaciones	16	10	1	-	11	27	-	-	-
25. Fabricación de productos metálicos, excepto maquinaria y equipo	59	24	-	-	24	83	3	1	4
26. Fabricación de productos informáticos, electrónicos y ópticos	-	-	-	-	-	-	-	-	-
27. Fabricación de material y equipo eléctrico	4	1	-	-	1	5	-	-	-
28. Fabricación de maquinaria y equipo n.c.o.p.	15	8	-	-	8	23	-	-	-
29. Fabricación de vehículos de motor, remolques y semirremolques	1	2	-	-	2	3	1	-	1
30. Fabricación de otro material de transporte	18	2	-	-	2	20	-	-	-
31. Fabricación de muebles	81	14	-	-	14	95	3	-	3
32. Otras industrias manufactureras	6	5	-	-	5	11	-	-	-
33. Reparación e instalación de maquinaria y equipo	17	4	-	-	4	21	1	1	2
35. Suministro de energía eléctrica, gas, vapor y aire acondicionado	-	-	-	-	-	-	-	-	-
36. Captación, depuración y distribución de agua	3	1	-	-	1	4	-	-	-
37. Recogida y tratamiento de aguas residuales	1	-	-	-	-	1	-	-	-
38. Recogida, tratamiento y eliminación de residuos; valorización	8	4	-	-	4	12	-	-	-
39. Actividades de descontaminación y otros servicios de gestión de residuos	-	-	-	-	-	-	-	-	-
Total Sector Industria	413	224	1	-	225	638	30	36	66
41. Construcción de edificios	61	65	1	-	66	127	1	1	2
42. Ingeniería civil	6	2	-	-	2	8	1	1	2
43. Actividades de construcción especializada	107	97	1	-	98	205	1	7	8
Total Sector Construcción	174	164	2	-	166	340	3	9	12

ACCIDENTES EN JORNADA DE TRABAJO Y ENFERMEDADES PROFESIONALES SEGUN ACTIVIDAD ECONOMICA	Accidentes						EE. PP.		
	Sin baja	Leves	Graves	Mortales	Con baja	Totales	Sin baja	Con baja	Totales
45. Venta y reparación de vehículos de motor y motocicletas	42	13	-	-	13	55	-	4	4
46. Comercio al por mayor e intermediarios del comercio, excepto de vehículos de motor y motocicletas	87	82	-	-	82	169	3	6	9
47. Comercio al por menor, excepto de vehículos de motor y motocicletas	135	61	-	-	61	196	7	7	14
49. Transporte terrestre y por tubería	53	64	-	-	64	117	3	-	3
50. Transporte marítimo y por vías navegables interiores	-	1	-	-	1	1	-	-	-
51. Transporte aéreo	-	-	-	-	-	-	-	-	-
52. Almacenamiento y actividades anexas al transporte	16	14	-	-	14	30	-	-	-
53. Actividades postales y de correos	10	15	-	-	15	25	-	-	-
55. Servicios de alojamiento	2	6	-	-	6	8	1	3	4
56. Servicios de comidas y bebidas	74	66	-	-	66	140	4	10	14
58. Edición	-	-	-	-	-	-	-	-	-
59. Actividades cinematográficas, de vídeo y de programas de televisión, grabación de sonido y edición musical	3	-	-	-	-	3	-	-	-
60. Actividades de programación y emisión de radio y televisión	-	2	-	1	3	3	-	-	-
61. Telecomunicaciones	2	2	-	-	2	4	-	-	-
62. Programación, consultoría y otras actividades relacionadas con la informática	1	-	-	-	-	1	-	-	-
63. Servicios de información	-	1	-	-	1	1	-	-	-
64. Servicios financieros, excepto seguros y fondos de pensiones	2	-	-	-	-	2	-	-	-
65. Seguros, reaseguros y fondos de pensiones, excepto Seguridad Social obligatoria	-	-	-	-	-	-	-	-	-
66. Actividades auxiliares a los servicios financieros y a los seguros	1	2	-	-	2	3	-	-	-
68. Actividades inmobiliarias	-	1	-	-	1	1	-	-	-
69. Actividades jurídicas y de contabilidad	5	1	-	-	1	6	-	-	-
70. Actividades de las sedes centrales; actividades de consultoría de gestión empresarial	3	1	-	-	1	4	-	-	-
71. Servicios técnicos de arquitectura e ingeniería; ensayos y análisis técnicos	8	1	-	-	1	9	1	-	1
72. Investigación y desarrollo	3	-	-	-	-	3	-	-	-
73. Publicidad y estudios de mercado	-	-	-	-	-	-	-	-	-
74. Otras actividades profesionales, científicas y técnicas	3	6	-	-	6	9	-	-	-
75. Actividades veterinarias	3	1	-	-	1	4	-	-	-
77. Actividades de alquiler	6	4	-	-	4	10	-	-	-
78. Actividades relacionadas con el empleo	40	73	-	-	73	113	1	2	3
79. Actividades de agencias de viajes, operadores turísticos, servicios de reservas y actividades relacionadas con los mismos	1	-	-	-	-	1	-	-	-
80. Actividades de seguridad e investigación	12	7	-	-	7	19	1	-	1
81. Servicios a edificios y actividades de jardinería	38	27	1	-	28	66	7	5	12
82. Actividades administrativas de oficina y otras actividades auxiliares a las empresas	4	6	-	-	6	10	-	1	1
84. Administración Pública y defensa; Seguridad Social obligatoria	47	31	-	-	31	78	1	2	3
85. Educación	32	12	-	-	12	44	-	1	1
86. Actividades sanitarias	68	27	-	-	27	95	2	1	3
87. Asistencia en establecimientos residenciales	19	21	-	-	21	40	-	2	2
88. Actividades de servicios sociales sin alojamiento	22	14	-	-	14	36	-	1	1
90. Actividades de creación, artísticas y espectáculos	1	1	-	-	1	2	-	-	-
91. Actividades de bibliotecas, archivos, museos y otras actividades culturales	2	-	-	-	-	2	-	-	-
92. Actividades de juegos de azar y apuestas	3	1	-	-	1	4	1	-	1
93. Actividades deportivas, recreativas y de entretenimiento	18	11	-	-	11	29	-	-	-
94. Actividades asociativas	7	1	-	-	1	8	-	-	-
95. Reparación de ordenadores, efectos personales y artículos de uso doméstico	1	1	-	-	1	2	-	-	-
96. Otros servicios personales	10	5	-	-	5	15	1	1	2
97. Actividades de los hogares como empleadores de personal doméstico	2	3	-	-	3	5	-	-	-
99. Actividades de organizaciones y organismos extraterritoriales	-	-	-	-	-	-	-	-	-
Total Sector Servicios	786	585	1	1	587	1.373	33	46	79
TOTAL ACCIDENTES EN JORNADA DE TRABAJO	1.566	1.188	5	2	1.195	2.761			
TOTAL ACCIDENTES IN ITINERE	201	1	1	-	202	202			
TOTAL GENERAL	1.566	1.389	6	2	1.397	2.963	77	110	187

SINIESTRALIDAD LABORAL

Accidentes con Baja en Jornada de Trabajo por Sector y Gravedad por Fecha de Baja - AÑO 2024

	AGRICULTURA				INDUSTRIA				CONSTRUCCION				SERVICIOS				TOTALES			
	Leves	Graves	Mortales	TOTALES	Leves	Graves	Mortales	TOTALES	Leves	Graves	Mortales	TOTALES	Leves	Graves	Mortales	TOTALES	Leves	Graves	Mortales	TOTALES
ENERO	245	-	-	245	373	2	-	375	214	3	1	218	804	3	1	808	1.636	8	2	1.646
FEBRERO	259	1	-	260	436	2	1	439	225	-	-	225	787	7	-	794	1.707	10	1	1.718
MARZO	235	1	-	236	294	-	1	295	192	1	-	193	651	4	1	656	1.372	6	2	1.380
ABRIL	283	-	-	283	405	3	1	409	202	-	-	202	858	3	2	863	1.748	6	3	1.757
MAYO	280	1	-	281	426	1	-	427	241	2	1	244	827	3	1	831	1.774	7	2	1.783
JUNIO	235	-	-	235	374	1	-	375	207	2	1	210	675	1	-	676	1.491	4	1	1.496
JULIO	266	-	-	266	449	1	1	451	260	1	-	261	793	6	-	799	1.768	8	1	1.777
AGOSTO	264	3	-	267	306	1	-	307	194	-	1	195	661	-	-	661	1.425	4	1	1.430
SEPTIEMBRE	243	-	-	243	372	1	-	373	202	-	-	202	662	1	-	663	1.479	2	-	1.481
OCTUBRE	257	-	1	258	463	2	1	466	234	1	1	236	816	3	-	819	1.770	6	3	1.779
NOVIEMBRE	206	1	-	207	379	-	-	379	201	1	-	202	703	3	-	706	1.489	5	-	1.494
DICEMBRE	215	1	1	217	224	1	-	225	164	2	-	166	585	1	1	587	1.188	5	2	1.195
TOTALES	2.988	8	2	2.998	4.501	15	5	4.521	2.536	13	5	2.554	8.822	35	6	8.863	18.847	71	18	18.936

SINIESTRALIDAD LABORAL

Accidentes de trabajo con baja según sector de actividad y sexo por Fecha de Baja. Año 2024

	AGRICULTURA				INDUSTRIA				CONSTRUCCIÓN				SERVICIOS				TOTALES			
	En jornada		In itinere		En jornada		In itinere		En jornada		In itinere		En jornada		In itinere		En jornada		In itinere	
	Hombre	Mujer	Hombre	Mujer	Hombre	Mujer	Hombre	Mujer	Hombre	Mujer	Hombre	Mujer	Hombre	Mujer	Hombre	Mujer	Hombre	Mujer	Hombre	Mujer
ENERO	179	66	4	14	294	81	33	9	213	5	7	1	524	284	65	93	1.210	436	109	117
FEBRERO	190	70	16	12	369	70	35	11	220	5	17	2	531	263	68	115	1.310	408	136	140
MARZO	168	68	23	9	230	65	24	10	190	3	8	-	412	244	61	102	1.000	380	116	121
ABRIL	205	78	40	17	329	80	37	12	195	7	6	-	520	343	97	101	1.249	508	180	130
MAYO	182	99	26	14	352	75	25	7	241	3	13	2	532	299	99	112	1.307	476	163	135
JUNIO	170	65	6	7	311	64	23	10	208	2	12	1	432	244	69	107	1.121	375	110	125
JULIO	175	91	11	19	366	85	32	19	258	3	12	-	531	268	99	92	1.330	447	154	130
AGOSTO	149	118	14	19	239	68	21	5	194	1	16	1	392	269	59	65	974	456	110	90
SEPTIEMBRE	145	98	12	25	315	58	26	11	200	2	10	-	428	235	51	86	1.088	393	99	122
OCTUBRE	171	87	19	22	390	76	39	16	236	-	24	1	527	292	87	101	1.324	455	169	140
NOVIEMBRE	156	51	11	15	294	85	26	14	201	1	15	-	470	236	78	105	1.121	373	130	134
DICIEMBRE	154	63	13	11	181	44	21	10	163	3	9	1	359	228	56	81	857	338	99	103
TOTAL ANUAL	2.044	954	195	184	3.670	851	342	134	2.519	35	149	9	5.658	3.205	889	1.160	13.891	5.045	1.575	1.487

ACCIDENTES MORTALES POR FECHA DE BAJA

Diciembre 2024

Entorno	Total	Forma	Número	Subforma						
				Tráfico	Infarto / Derrame	Caída de altura	Atrapa- miento	Vuelco de maquina	Caída de objetos	Otra subforma
En jornada de trabajo	2	Otra provincia	-							
		Tráfico	1	1						
		Pat. no traumática	1		1					
		Otras formas	-							
In itinere	-	Tráfico	-							
		Pat. no traumática	-							
Total accidentes mortales			2	1	1	-	-	-	-	-

ACUMULADO AÑO 2024

En jornada de trabajo	18	Otra provincia	1	1	-	-	-	-	-	-
		Tráfico	4	4	-	-	-	-	-	-
		Pat. no traumática	4	-	4	-	-	-	-	-
		Otras formas	9	-	-	3	4	-	-	2
In itinere	3	Tráfico	3	3	-	-	-	-	-	-
		Pat. no traumática	-	-	-	-	-	-	-	-
Total accidentes mortales			21	8	4	3	4	-	-	2

Diciembre 2024

Sector	Número	Tráfico	Infarto / Derrame	Caída de altura	Atrapa- miento	Vuelco de maquina	Caída de objetos	Otra subforma
AGRICULTURA	2	1	1					
INDUSTRIA	-							
CONSTRUCCION	-							
SERVICIOS	-							
TOTAL	2	1	1	-	-	-	-	-

SINIESTRALIDAD LABORAL

Accidentes y Enfermedades Profesionales por Fecha de Baja

Periodo 2022 - 2024

	AÑO 2022					AÑO 2023					AÑO 2024				
	Accidentes			Enfermedades profesionales		Accidentes			Enfermedades profesionales		Accidentes			Enfermedades profesionales	
	En jornada		In itinere			En jornada		In itinere			En jornada		In itinere		
	sin baja	con baja	con baja	sin baja	con baja	sin baja	con baja	con baja	sin baja	con baja	sin baja	con baja	con baja	sin baja	con baja
ENERO	1.880	1.519	203	106	90	1.379	1.500	220	96	62	1.432	1.646	226	105	119
FEBRERO	2.330	1.538	212	103	94	1.676	1.503	197	140	91	1.687	1.718	276	179	95
MARZO	1.813	1.779	200	154	98	1.712	1.721	214	143	101	1.569	1.380	237	142	121
1º TRIMESTRE	6.023	4.836	615	363	282	4.767	4.724	631	379	254	4.688	4.744	739	426	335
ABRIL	1.845	1.429	173	91	87	1.851	1.384	196	104	72	1.397	1.757	310	148	132
MAYO	1.680	1.806	219	116	114	1.578	1.779	265	114	136	1.764	1.783	298	146	97
JUNIO	1.921	1.706	272	105	92	1.855	1.743	250	170	162	1.832	1.496	235	115	95
2º TRIMESTRE	5.446	4.941	664	312	293	5.284	4.906	711	388	370	4.993	5.036	843	409	324
JULIO	1.823	1.601	275	84	80	1.721	1.749	240	110	110	1.580	1.777	284	96	98
AGOSTO	1.684	1.569	189	63	64	1.556	1.582	228	85	136	1.681	1.430	200	67	76
SEPTIEMBRE	1.661	1.582	195	96	88	1.743	1.668	221	85	103	1.475	1.481	221	96	80
3º TRIMESTRE	5.168	4.752	659	243	232	5.020	4.999	689	280	349	4.736	4.688	705	259	254
OCTUBRE	1.793	1.596	217	122	114	1.623	1.627	309	105	101	1.703	1.779	309	154	115
NOVIEMBRE	1.869	1.715	235	112	63	1.824	1.665	267	91	102	2.006	1.494	264	94	102
DICIEMBRE	1.751	1.305	214	86	73	1.685	1.239	185	118	60	1.566	1.195	202	77	110
4º TRIMESTRE	5.413	4.616	666	320	250	5.132	4.531	761	314	263	5.275	4.468	775	325	327
ACUM. ENE-DIC.	22.050	19.145	2.604	1.238	1.057	20.203	19.160	2.792	1.361	1.236	19.692	18.936	3.062	1.419	1.240
TOTAL ANUAL	22.050	19.145	2.604	1.238	1.057	20.203	19.160	2.792	1.361	1.236	19.692	18.936	3.062	1.419	1.240

SINIESTRALIDAD LABORAL

Accidentes por gravedad por la Fecha de Baja

Periodo 2022 - 2024

	AÑO 2022						AÑO 2023						AÑO 2024					
	En jornada			In itinere			En jornada			In itinere			En jornada			In itinere		
	Leves	Graves	Mortales	Leves	Graves	Mortales	Leves	Graves	Mortales	Leves	Graves	Mortales	Leves	Graves	Mortales	Leves	Graves	Mortales
ENERO	1.507	8	4	201	2	-	1.493	7	-	220	-	-	1.636	8	2	224	2	-
FEBRERO	1.527	6	5	206	5	1	1.499	1	3	196	1	-	1.707	10	1	275	1	-
MARZO	1.765	13	1	199	-	1	1.710	9	2	213	1	-	1.372	6	2	234	3	-
1º TRIMESTRE	4.799	27	10	606	7	2	4.702	17	5	629	2	-	4.715	24	5	733	6	0
ABRIL	1.419	7	3	171	2	-	1.377	6	1	194	1	1	1.748	6	3	306	4	-
MAYO	1.792	10	4	219	-	-	1.772	4	3	261	2	2	1.774	7	2	296	2	-
JUNIO	1.697	6	3	269	3	-	1.731	12	-	248	2	-	1.491	4	1	232	3	-
2º TRIMESTRE	4.908	23	10	659	5	-	4.880	22	4	703	5	3	5.013	17	6	834	9	0
JULIO	1.588	8	5	271	3	1	1.728	15	6	238	2	-	1.768	8	1	278	5	1
AGOSTO	1.553	9	7	188	1	-	1.576	5	1	228	-	-	1.425	4	1	198	2	-
SEPTIEMBRE	1.577	2	3	195	-	-	1.658	8	2	221	-	-	1.479	2	-	219	1	1
3º TRIMESTRE	4.718	19	15	654	4	1	4.962	28	9	687	2	-	4.672	14	2	695	8	2
OCTUBRE	1.591	3	2	214	-	3	1.620	5	2	305	2	2	1.770	6	3	305	3	1
NOVIEMBRE	1.703	8	4	235	-	-	1.656	8	1	265	1	1	1.489	5	-	261	3	-
DICIEMBRE	1.296	6	3	212	2	-	1.232	6	1	182	1	2	1.188	5	2	201	1	-
4º TRIMESTRE	4.590	17	9	661	2	3	4.508	19	4	752	4	5	4.447	16	5	767	7	1
ACUM. ENE-DIC.	19.015	86	44	2.580	18	6	19.052	86	22	2.771	13	8	18.847	71	18	3.029	30	3
TOTAL ANUAL	19.015	86	44	2.580	18	6	19.052	86	22	2.771	13	8	18.847	71	18	3.029	30	3

EVOLUCIÓN MENSUAL DE LOS INDICES DE INCIDENCIA ACCIDENTES TOTALES CON BAJA EN JORNADA DE TRABAJO POR LA FECHA DE BAJA AÑOS 2022 - 2024

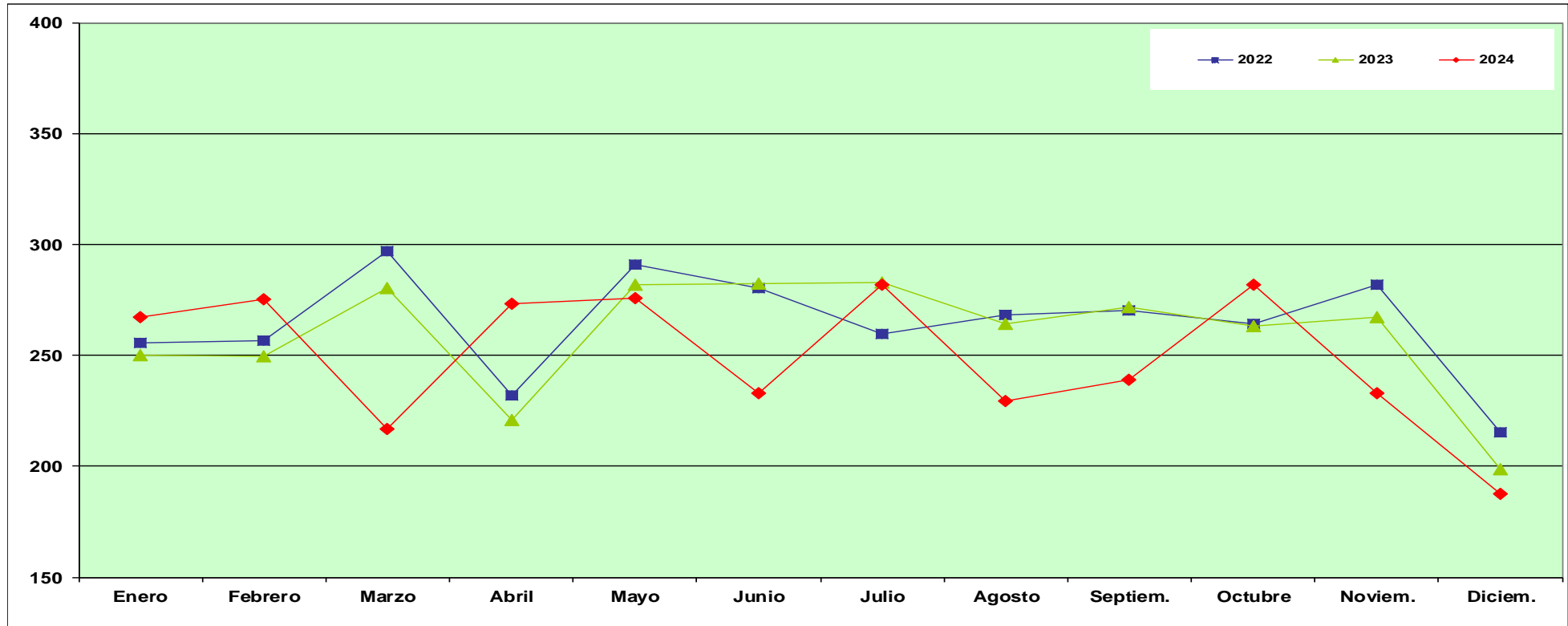

	Enero	Febrero	Marzo	Abril	Mayo	Junio	Julio	Agosto	Septiem.	Octubre	Noviem.	Diciem.	Ene-Dic.
2022	255,42	256,74	296,71	231,94	290,69	280,19	259,63	268,08	269,96	264,38	281,66	215,17	3.170,33
2023	249,98	249,34	280,28	220,76	281,58	282,47	282,59	264,11	271,51	263,05	267,31	198,85	3.111,48
2024	267,34	275,47	216,98	273,02	275,95	233,14	281,84	229,58	238,89	282,03	232,84	187,47	2.993,86

Indice de Incidencia = Nº de accidentes con baja en jornada de trabajo por cada 100,000 trabajadores afiliados a la Seguridad Social con las contingencias cubiertas (incluye autónomos)

Fuente: Instituto de Seguridad y Salud Laboral

EVOLUCIÓN MENSUAL DE LOS INDICES DE INCIDENCIA ACCIDENTES LEVES CON BAJA EN JORNADA DE TRABAJO POR LA FECHA DE BAJA AÑOS 2022 - 2024

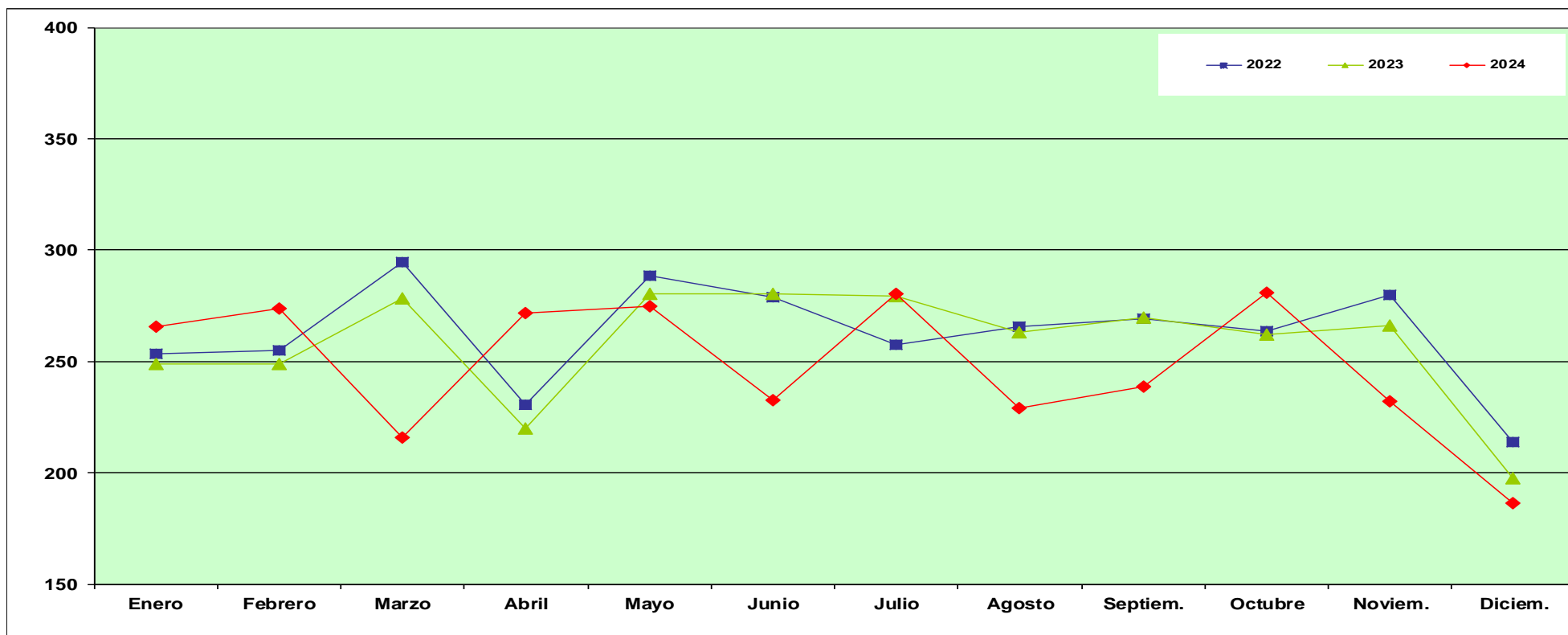

	Enero	Febrero	Marzo	Abril	Mayo	Junio	Julio	Agosto	Septiem.	Octubre	Noviem.	Diciem.	Ene-Dic.
2022	253,40	254,91	294,38	230,32	288,44	278,71	257,52	265,35	269,11	263,55	279,69	213,69	3.148,80
2023	248,82	248,67	278,48	219,64	280,47	280,53	279,20	263,11	269,88	261,92	265,87	197,72	3.093,94
2024	265,71	273,70	215,72	271,62	274,56	232,36	280,41	228,78	238,57	280,60	232,06	186,37	2.979,79

Indice de Incidencia = Nº de accidentes con baja en jornada de trabajo por cada 100,000 trabajadores afiliados a la Seguridad Social con las contingencias cubiertas (incluye autónomos)

Fuente: Instituto de Seguridad y Salud Laboral

EVOLUCIÓN MENSUAL DE LOS INDICES DE INCIDENCIA ACCIDENTES GRAVES CON BAJA EN JORNADA DE TRABAJO POR LA FECHA DE BAJA AÑOS 2022 - 2024

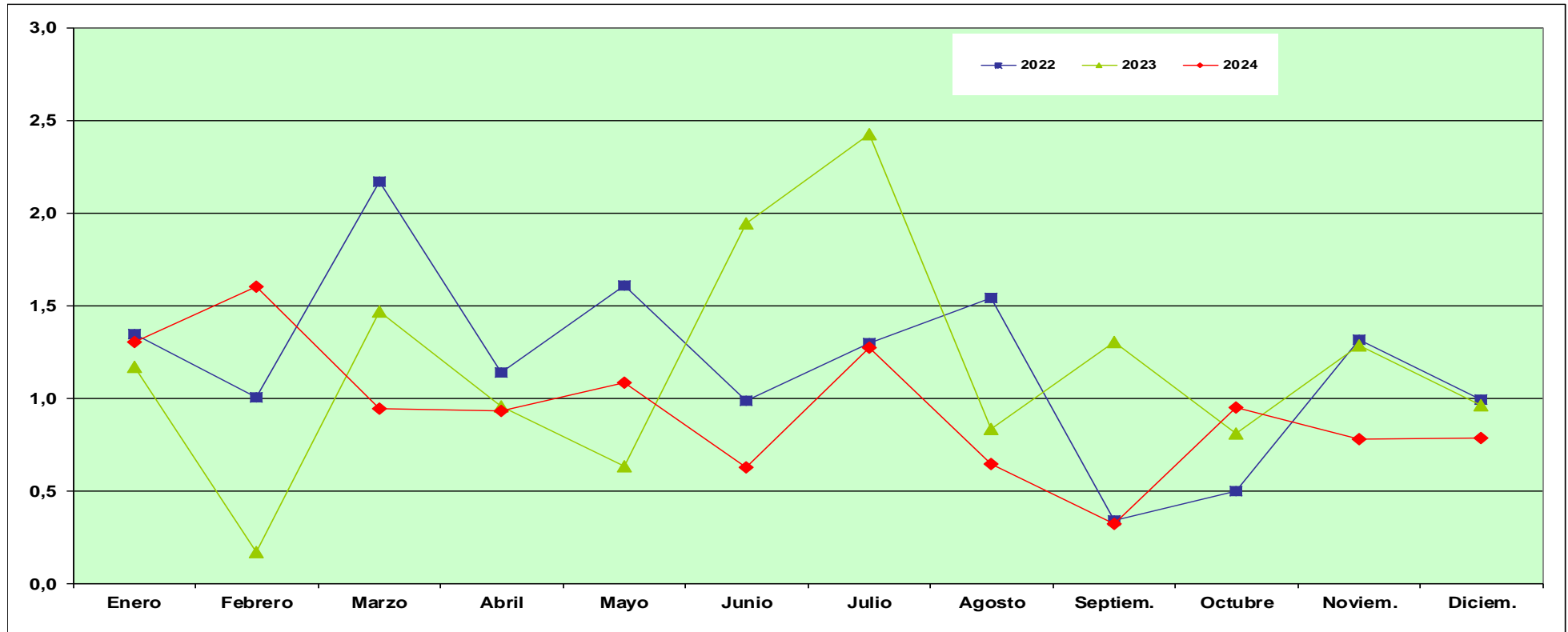

	Enero	Febrero	Marzo	Abril	Mayo	Junio	Julio	Agosto	Septiem.	Octubre	Noviem.	Diciem.	Ene-Dic.
2022	1,35	1,00	2,17	1,14	1,61	0,99	1,30	1,54	0,34	0,50	1,31	0,99	14,24
2023	1,17	0,17	1,47	0,96	0,63	1,94	2,42	0,83	1,30	0,81	1,28	0,96	13,97
2024	1,30	1,60	0,94	0,93	1,08	0,62	1,27	0,64	0,32	0,95	0,78	0,78	11,23

Indice de Incidencia = Nº de accidentes con baja en jornada de trabajo por cada 100,000 trabajadores afiliados a la Seguridad Social con las contingencias cubiertas (incluye autónomos)

Fuente: Instituto de Seguridad y Salud Laboral

EVOLUCIÓN MENSUAL DE LOS INDICES DE INCIDENCIA ACCIDENTES MORTALES CON BAJA EN JORNADA DE TRABAJO POR LA FECHA DE BAJA AÑOS 2022 - 2024

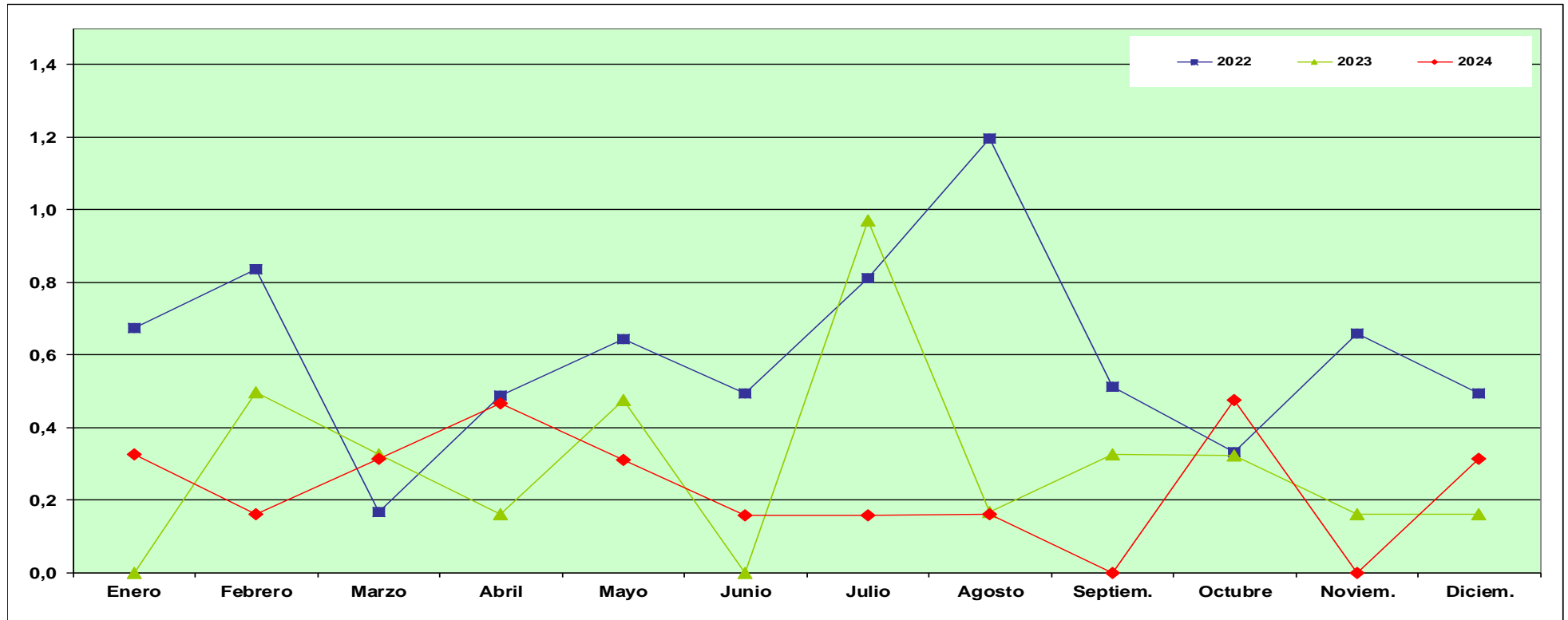

	Enero	Febrero	Marzo	Abril	Mayo	Junio	Julio	Agosto	Septiem.	Octubre	Noviem.	Diciem.	Ene-Dic.
2022	0,67	0,83	0,17	0,49	0,64	0,49	0,81	1,20	0,51	0,33	0,66	0,49	7,29
2023	0,00	0,50	0,33	0,16	0,47	0,00	0,97	0,17	0,33	0,32	0,16	0,16	3,57
2024	0,32	0,16	0,31	0,47	0,31	0,16	0,16	0,16	0,00	0,48	0,00	0,31	2,85

Indice de Incidencia = Nº de accidentes con baja en jornada de trabajo por cada 100,000 trabajadores afiliados a la Seguridad Social con las contingencias cubiertas (incluye autónomos)

Fuente: Instituto de Seguridad y Salud Laboral

EVOLUCIÓN MENSUAL DE LOS INDICES DE INCIDENCIA POR LA FECHA DE BAJA SECTOR AGRICULTURA AÑOS 2022 - 2024

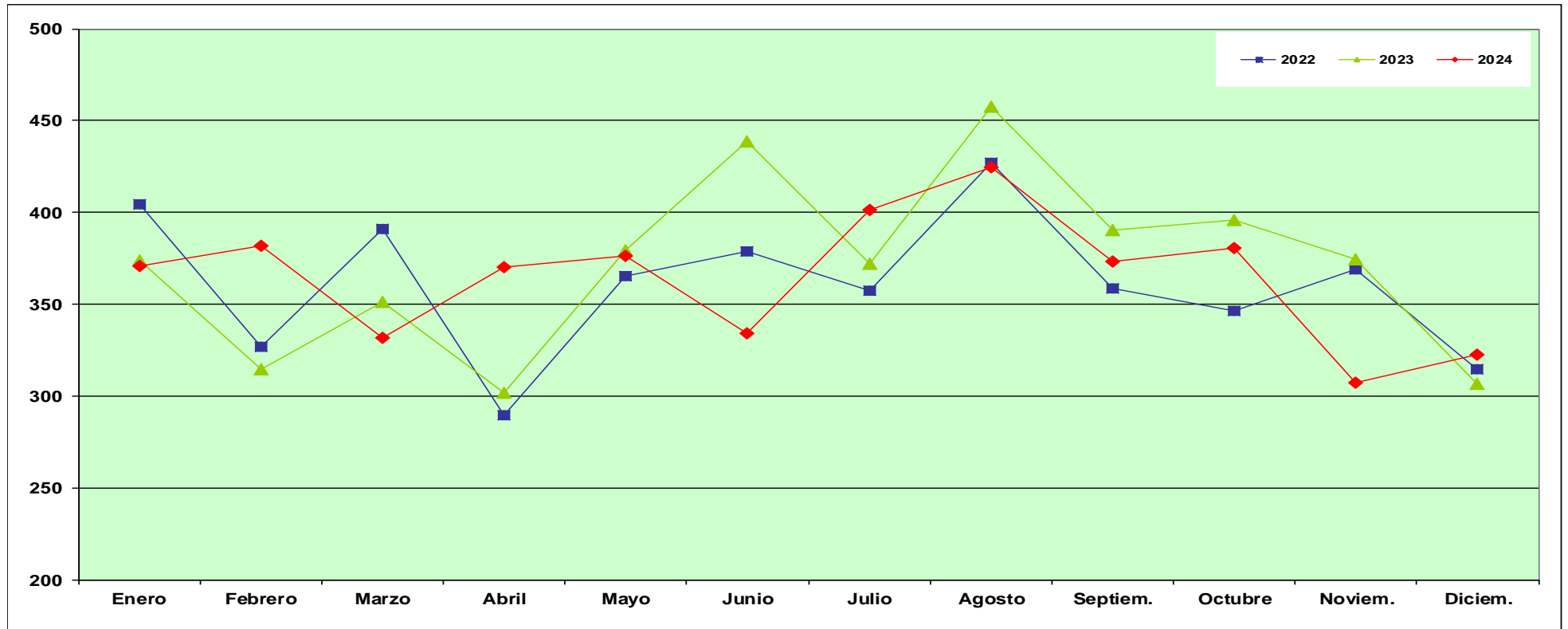

	Enero	Febrero	Marzo	Abril	Mayo	Junio	Julio	Agosto	Septiem.	Octubre	Noviem.	Diciem.	Ene-Dic.
2022	404,20	326,61	391,02	289,79	365,57	378,67	357,50	427,18	358,80	346,07	369,12	314,58	4.319,57
2023	373,89	314,62	351,28	301,97	379,08	438,77	372,10	457,45	390,30	395,79	374,31	306,68	4.450,56
2024	370,67	381,61	331,59	370,33	376,26	334,30	401,09	424,69	372,99	380,53	307,37	322,79	4.368,63

Indice de Incidencia = Nº de accidentes con baja en jornada de trabajo por cada 100,000 trabajadores afiliados a la Seguridad Social con las contingencias cubiertas (incluye autónomos)

Fuente: Instituto de Seguridad y Salud Laboral

EVOLUCIÓN MENSUAL DE LOS INDICES DE INCIDENCIA POR LA FECHA DE BAJA SECTOR INDUSTRIA AÑOS 2022 - 2024

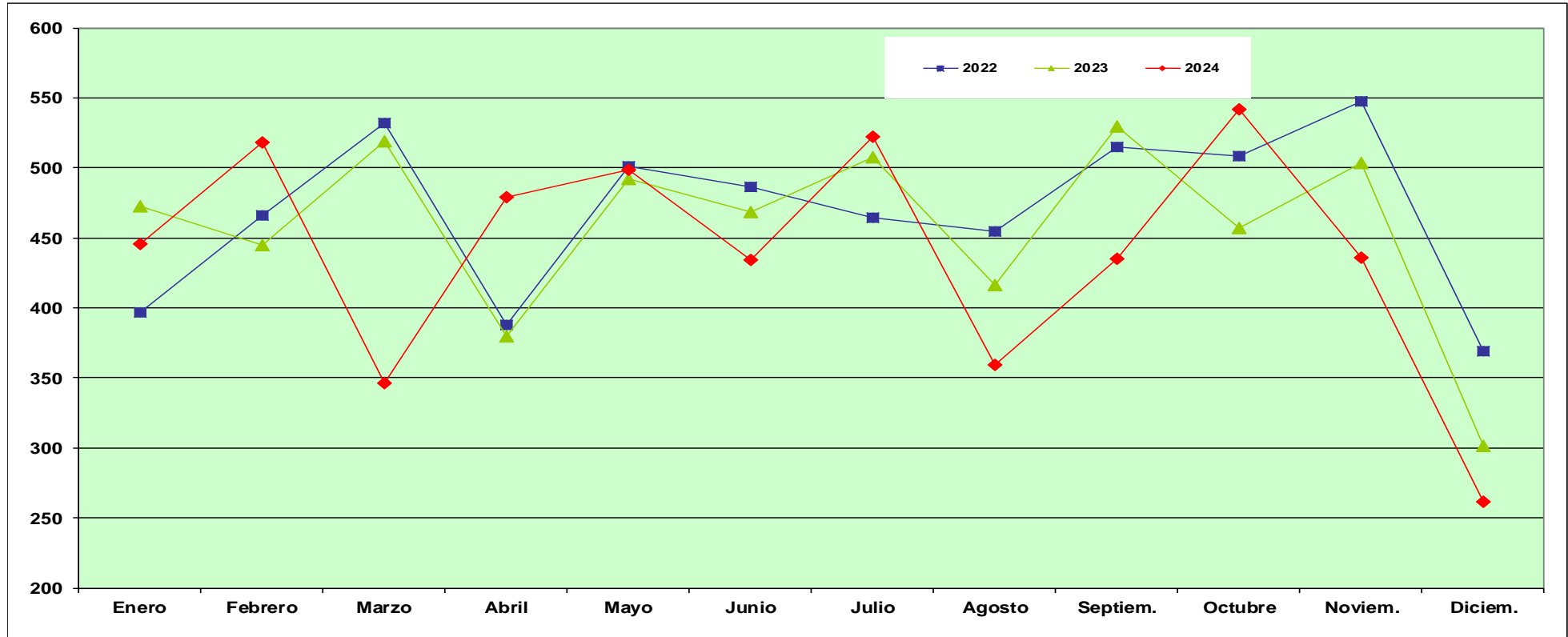

	Enero	Febrero	Marzo	Abril	Mayo	Junio	Julio	Agosto	Septiem.	Octubre	Noviem.	Diciem.	Ene-Dic.
2022	396,95	466,07	531,95	387,85	501,24	486,54	464,24	454,82	514,97	508,52	547,69	369,30	5.631,97
2023	472,87	444,70	518,73	379,85	491,90	468,25	507,80	416,46	529,45	457,02	503,52	301,73	5.492,21
2024	445,44	518,35	346,07	478,80	498,60	434,47	522,35	359,20	435,19	542,14	436,05	261,18	5.277,26

Indice de Incidencia = Nº de accidentes con baja en jornada de trabajo por cada 100,000 trabajadores afiliados a la Seguridad Social con las contingencias cubiertas (incluye autónomos)

Fuente: Instituto de Seguridad y Salud Laboral

EVOLUCIÓN MENSUAL DE LOS INDICES DE INCIDENCIA POR LA FECHA DE BAJA SECTOR CONSTRUCCIÓN AÑOS 2022 - 2024

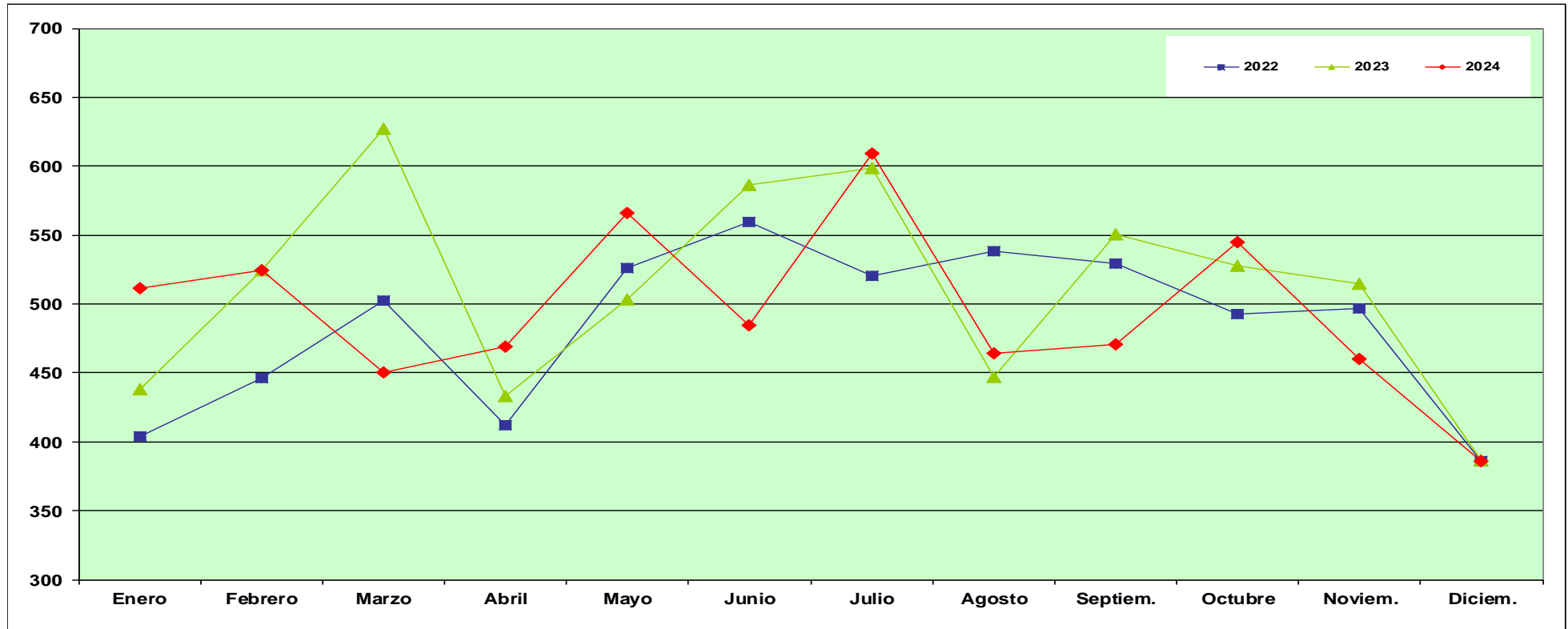

	Enero	Febrero	Marzo	Abril	Mayo	Junio	Julio	Agosto	Septiem.	Octubre	Noviem.	Diciem.	Ene-Dic.
2022	403,82	446,18	502,78	412,09	526,34	559,32	520,09	538,34	529,43	492,30	496,72	385,73	5.814,93
2023	438,27	524,34	627,45	432,96	503,19	586,48	598,79	447,42	550,23	527,41	515,03	386,51	6.140,86
2024	511,71	524,27	450,01	468,75	565,88	484,75	608,99	464,21	470,74	544,92	460,00	386,02	5.940,21

Indice de Incidencia = Nº de accidentes con baja en jornada de trabajo por cada 100,000 trabajadores afiliados a la Seguridad Social con las contingencias cubiertas (incluye autónomos)

Fuente: Instituto de Seguridad y Salud Laboral

EVOLUCIÓN MENSUAL DE LOS INDICES DE INCIDENCIA POR LA FECHA DE BAJA SECTOR SERVICIOS AÑOS 2022 - 2024

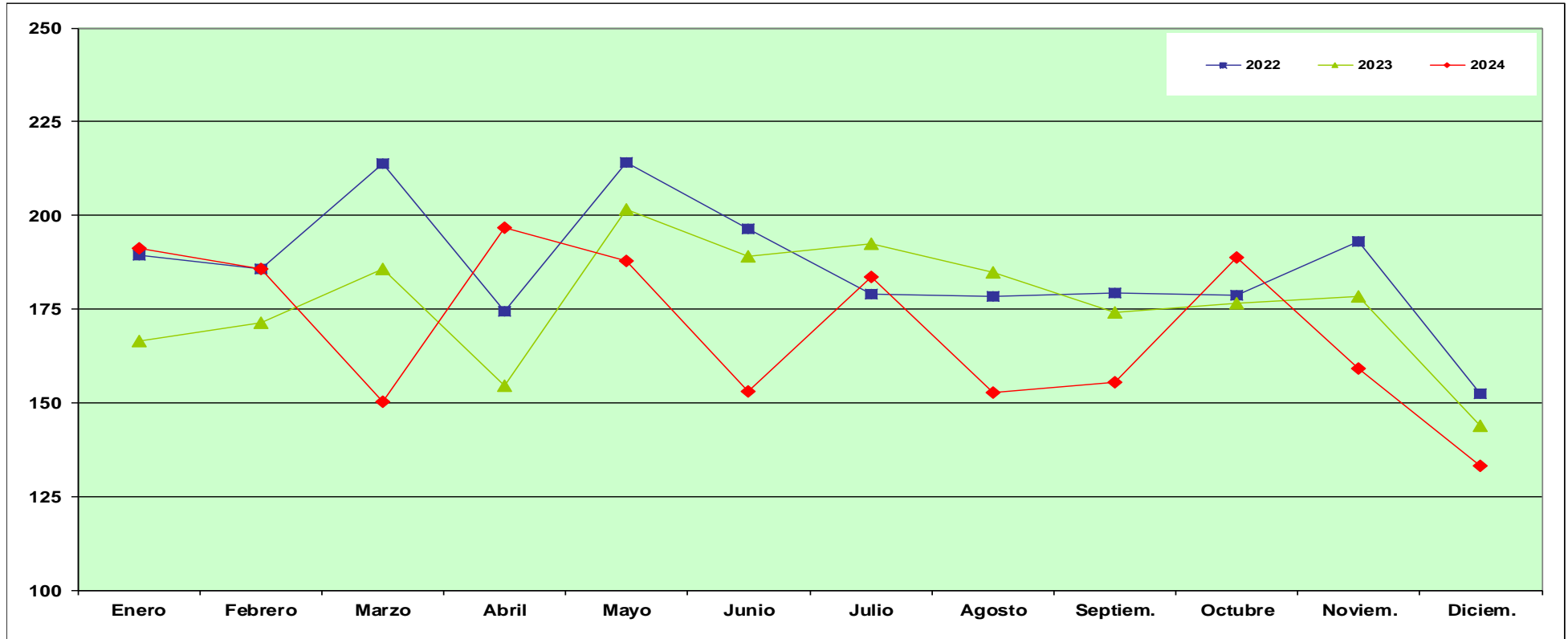

	Enero	Febrero	Marzo	Abril	Mayo	Junio	Julio	Agosto	Septiem.	Octubre	Noviem.	Diciem.	Ene-Dic.
2022	189,42	185,77	213,92	174,25	214,21	196,36	178,85	178,32	179,17	178,76	192,88	152,36	2.234,68
2023	166,49	171,48	185,77	154,47	201,54	189,16	192,53	184,66	173,97	176,39	178,50	143,77	2.118,50
2024	191,10	185,55	150,22	196,76	187,72	153,03	183,69	152,82	155,57	188,83	159,20	133,09	2.036,52

Indice de Incidencia = Nº de accidentes con baja en jornada de trabajo por cada 100,000 trabajadores afiliados a la Seguridad Social con las contingencias cubiertas (incluye autónomos)

Fuente: Instituto de Seguridad y Salud Laboral

SINIESTRALIDAD LABORAL

Enfermedades Profesionales por la Fecha de Baja

Años 2022 - 2024

Año	Enero	Febrero	Marzo	Abril	Mayo	Junio	Julio	Agosto	Septiembre	Octubre	Noviembre	Diciembre	Ene-Dic.
2022	196	197	252	178	230	197	164	127	184	236	175	159	2.295
2023	158	231	244	176	250	332	220	221	188	206	193	178	2.597
2024	224	274	263	280	243	210	194	143	176	269	196	187	2.659

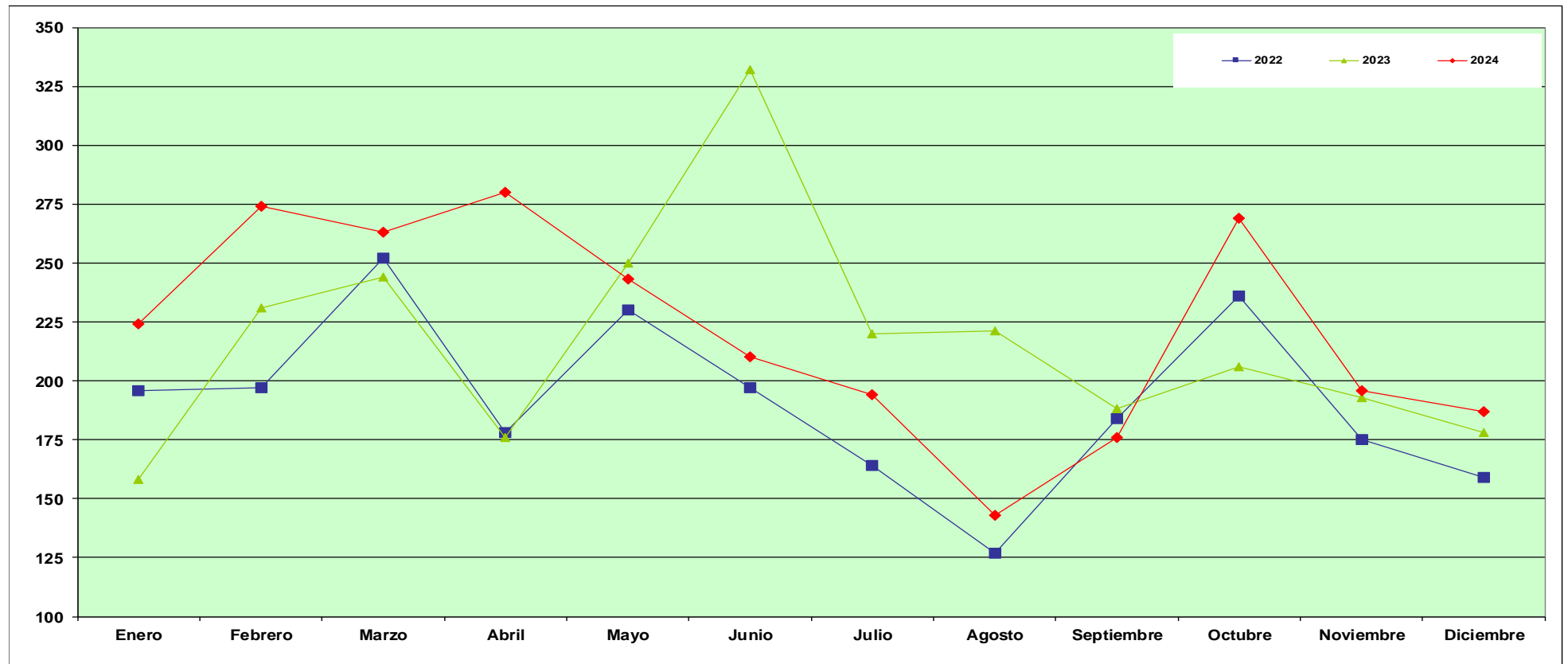

Fuente: Instituto de Seguridad y Salud Laboral

SINIESTRALIDAD LABORAL

Enfermedades Profesionales por la Fecha de Baja y Sectores

Año 2024

Sector	Enero	Febrero	Marzo	Abril	Mayo	Junio	Julio	Agosto	Septiembre	Octubre	Noviembre	Diciembre	Totales
Agricultura	33	44	39	44	24	23	25	18	21	28	21	30	350
Industria	82	78	86	93	74	84	67	63	54	92	76	66	915
Construcción	16	16	21	27	21	15	20	10	10	12	12	12	192
Servicios	93	136	117	116	124	88	82	52	91	137	87	79	1.202

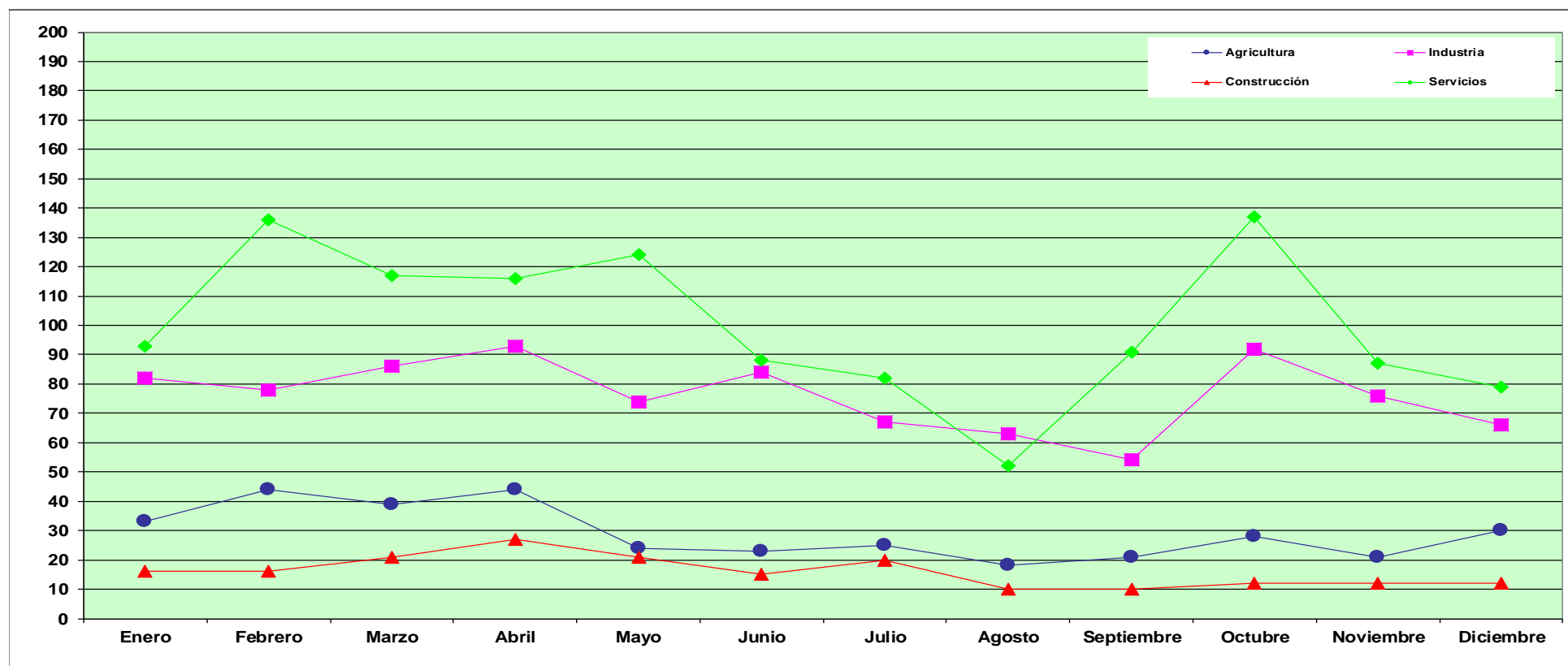

Fuente: Instituto de Seguridad y Salud Laboral

