

# ESTADÍSTICAS DE SINIESTRALIDAD LABORAL DE LA REGIÓN DE MURCIA 2021

Número 23

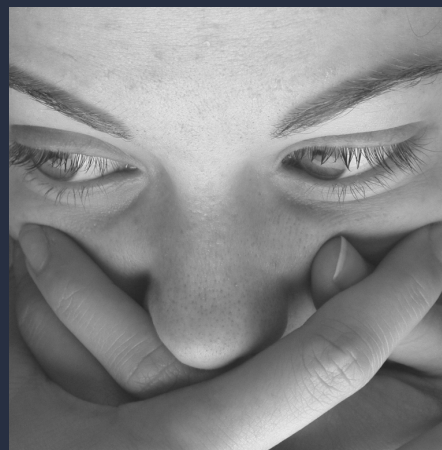

documentos divulgativos sobre seguridad y salud en el trabajo

Edita:



**Región de Murcia**  
Consejería de Empresa, Empleo,  
Universidades y Portavocía

Dirección General de Autónomos,  
Trabajo y Economía Social



Instituto de Seguridad  
y Salud Laboral

c/ Lorca, 70. El Palmar  
30120 Murcia  
Telf. 968 365 500 – Fax 968 365 501  
[www.carm.es/issl](http://www.carm.es/issl)  
e-mail: [isslcarm.es](mailto:isslcarm.es)

Socióloga:  
Sofía Dios Pintado

Diseño, realización y producción:  
Instituto de Seguridad y Salud Laboral de Murcia

Depósito legal:  
MU-1475-2002

## ÍNDICE

<b>INTRODUCCIÓN</b> .....	11
<b>ACCIDENTES DE TRABAJO 2021</b> .....	15
<i>Accidentes de trabajo según tipo y grado de lesión</i> .....	15
<i>Gráfico: Accidentes de trabajo según tipo</i> .....	15
<b>ACCIDENTES CON BAJA EN JORNADA DE TRABAJO 2021</b> .....	16
<i>Gráfico: Evolución de los accidentes de trabajo con baja en jornada. Región de Murcia 2011-2021</i> ....	16
<i>Evolución de los accidentes con baja en jornada de trabajo según sector de actividad económica. Período 2019-2021</i> .....	17
<i>Accidentes con baja en jornada de trabajo según grado de lesión y sector de actividad económica</i>	18
<i>Accidentes con baja en jornada de trabajo según grado de lesión y lugar del accidente</i> .....	18
<i>Accidentes con baja en jornada de trabajo según grado de lesión y sexo</i> .....	18
<i>Accidentes con baja en jornada de trabajo según grado de lesión y edad</i> .....	18
<i>Accidentes con baja en jornada de trabajo según sector de actividad económica, sexo y edad</i> .....	19
<i>Gráfico: Accidentes con baja en jornada de trabajo según sexo y edad</i> .....	19
<i>Accidentes con baja en jornada de trabajo según grado de lesión y ocupación del trabajador</i> .....	20
<i>Accidentes con baja en jornada de trabajo según grado de lesión y tipo de contrato</i> .....	22
<i>Gráfico: Distribución porcentual de accidentes con baja en jornada de trabajo según sector de actividad y tipo de contrato</i> .....	23
<i>Accidentes con baja en jornada de trabajo según sector de actividad y tipo de contrato</i> .....	23
<i>Accidentes con baja en jornada de trabajo según grado de lesión y antigüedad en el puesto</i> .....	24
<i>Accidentes con baja en jornada de trabajo según grado de lesión y nacionalidad del trabajador</i> .....	24
<i>Accidentes con baja en jornada de trabajo según grado de lesión y país de origen del trabajador</i> .....	24
<i>Accidentes con baja en jornada de trabajo según grado de lesión y tamaño de la empresa</i> .....	26
<i>Accidentes con baja en jornada de trabajo según grado de lesión y municipio</i> .....	27
<i>Accidentes con baja en jornada de trabajo según grado de lesión y actividad económica de la empresa en la que el trabajador está dado de alta en la Seguridad Social</i> .....	28
<i>Accidentes con baja en jornada de trabajo según grado de lesión y actividad económica del centro de trabajo donde ocurrió el accidente</i> .....	35
<i>Accidentes con baja en jornada de trabajo según grado de lesión y mes</i> .....	41
<i>Gráfico: Accidentes con baja en jornada de trabajo distribuidos mensualmente</i> .....	42
<i>Accidentes con baja en jornada de trabajo según grado de lesión y día de la semana</i> .....	42
<i>Accidentes con baja en jornada de trabajo según grado de lesión y hora del día</i> .....	43
<i>Accidentes con baja en jornada de trabajo según grado de lesión y hora de trabajo</i> .....	43
<i>Accidentes con baja en jornada de trabajo según grado de lesión y tipo de lugar</i> .....	44
<i>Accidentes con baja en jornada de trabajo según grado de lesión y actividad física específica</i> .....	45

<i>Accidentes con baja en jornada de trabajo según grado de lesión y forma/contacto.....</i>	<i>47</i>
<i>Gráfico: Accidentes con baja en jornada de trabajo según forma / contacto.....</i>	<i>48</i>
<i>Accidentes con baja en jornada de trabajo según grado de lesión y desviación.....</i>	<i>48</i>
<i>Accidentes con baja en jornada de trabajo según grado de lesión y agente material asociado a la desviación.....</i>	<i>51</i>
<i>Accidentes con baja en jornada de trabajo según desviación y agente material .....</i>	<i>58</i>
<i>Accidentes con baja en jornada de trabajo según grado y tipo de lesión.....</i>	<i>60</i>
<i>Gráfico: Accidentes con baja en jornada de trabajo según tipo de lesión .....</i>	<i>61</i>
<i>Accidentes con baja en jornada de trabajo según grado de lesión y parte del cuerpo .....</i>	<i>61</i>
<i>Gráfico: Accidentes con baja en jornada de trabajo según parte del cuerpo .....</i>	<i>62</i>
<i>Accidentes con baja en jornada de trabajo según parte del cuerpo y tipo de lesión.....</i>	<i>63</i>
<i>Accidentes con baja en jornada de trabajo según parte del cuerpo y forma/contacto .....</i>	<i>64</i>
<b>ACCIDENTES CON BAJA IN ITINERE 2021 .....</b>	<b>65</b>
<i>Gráfico: Evolución de los accidentes con baja in itinere. Región de Murcia 2011-2021 .....</i>	<i>65</i>
<i>Accidentes con baja in itinere 2021.....</i>	<i>66</i>
<i>Accidentes con baja in itinere por grado de lesión y sexo .....</i>	<i>66</i>
<i>Accidentes con baja in itinere según grado de lesión y sector de actividad.....</i>	<i>66</i>
<i>Accidentes con baja in itinere por grado de lesión y edad.....</i>	<i>66</i>
<i>Accidentes con baja in itinere según grado de lesión y ocupación del trabajador.....</i>	<i>67</i>
<i>Accidentes con baja in itinere según grado de lesión y nacionalidad.....</i>	<i>69</i>
<i>Accidentes con baja in itinere según grado de lesión y país de origen del trabajador .....</i>	<i>70</i>
<i>Accidentes con baja in itinere según grado de lesión y municipio.....</i>	<i>71</i>
<i>Accidentes con baja in itinere según grado de lesión y actividad económica .....</i>	<i>72</i>
<i>Accidentes con baja in itinere por grado de lesión y mes .....</i>	<i>77</i>
<i>Accidentes con baja in itinere por grado de lesión y día de la semana .....</i>	<i>77</i>
<i>Accidentes con baja in itinere por grado de lesión y hora del día.....</i>	<i>78</i>
<i>Accidentes con baja in itinere por grado de lesión y forma / contacto.....</i>	<i>78</i>
<i>Accidentes con baja in itinere según grado de lesión y desviación .....</i>	<i>79</i>
<i>Accidentes con baja in itinere según grado de lesión y agente material asociado a la desviación....</i>	<i>80</i>
<i>Accidentes con baja in itinere según grado y tipo de lesión .....</i>	<i>83</i>
<i>Accidentes con baja in itinere según grado de lesión y parte del cuerpo .....</i>	<i>83</i>
<b>ACCIDENTES SIN BAJA 2021 .....</b>	<b>84</b>
<i>Total accidentes sin baja 2021 .....</i>	<i>84</i>
<i>Gráfico: Evolución de los accidentes de trabajo sin baja: 2011-2021 .....</i>	<i>84</i>
<i>Accidentes sin baja según sexo .....</i>	<i>84</i>



<i>Accidentes sin baja en jornada de trabajo según tamaño de la empresa</i> .....	85
<i>Accidentes sin baja según tipo de contrato</i> .....	85
<i>Accidentes sin baja según sector de actividad</i> .....	85
<i>Accidentes sin baja según actividad económica</i> .....	85
<i>Accidentes sin baja según mes</i> .....	90
<i>Accidentes sin baja según día de la semana</i> .....	90
<i>Accidentes sin baja según tipo de lesión</i> .....	90
<i>Accidentes sin baja según parte del cuerpo lesionada</i> .....	91
<i>Accidentes sin baja según parte del cuerpo y tipo de lesión</i> .....	91
<i>Accidentes sin baja según forma / contacto</i> .....	92
<b>ACCIDENTES DE TRABAJO POR SECTORES DE ACTIVIDAD ECONÓMICA 2021</b> .....	<b>93</b>
<b>SECTOR AGRICULTURA 2021</b> .....	<b>94</b>
<i>Accidentes de trabajo totales según grado de lesión</i> .....	94
<i>Accidentes con baja en jornada de trabajo según grado de lesión y lugar del accidente</i> .....	94
<i>Accidentes con baja en jornada de trabajo según grado de lesión y sexo</i> .....	94
<i>Accidentes con baja en jornada de trabajo según grado de lesión y edad</i> .....	94
<i>Accidentes con baja en jornada de trabajo según grado de lesión y ocupación del trabajador</i> .....	95
<i>Accidentes con baja en jornada de trabajo según grado de lesión y antigüedad en el puesto</i> .....	96
<i>Accidentes con baja en jornada de trabajo según grado de lesión y nacionalidad del trabajador</i> .....	96
<i>Accidentes con baja en jornada de trabajo según grado de lesión y país del trabajador</i> .....	97
<i>Accidentes con baja en jornada de trabajo según grado de lesión y tamaño de la empresa</i> .....	98
<i>Accidentes con baja en jornada de trabajo según grado de lesión y municipio</i> .....	98
<i>Accidentes con baja en jornada de trabajo según grado de lesión y actividad económica</i> .....	99
<i>Accidentes con baja en jornada de trabajo según grado de lesión y mes</i> .....	100
<i>Accidentes con baja en jornada de trabajo según grado de lesión y día de la semana</i> .....	100
<i>Accidentes con baja en jornada de trabajo según grado de lesión y hora del día</i> .....	101
<i>Accidentes con baja en jornada de trabajo según grado de lesión y hora de trabajo *</i> .....	101
<i>Accidentes con baja en jornada de trabajo según grado de lesión y tipo de lugar</i> .....	102
<i>Accidentes con baja en jornada según grado de lesión y tipo de trabajo</i> .....	103
<i>Accidentes con baja en jornada de trabajo según grado de lesión y forma contacto</i> .....	103
<i>Accidentes con baja en jornada de trabajo según grado de lesión y actividad física específica</i> .....	105
<i>Accidentes con baja en jornada de trabajo según grado de lesión y desviación</i> .....	106
<i>Accidentes con baja en jornada de trabajo según grado de lesión y agente material asociado a la desviación</i> .....	107
<i>Accidentes con baja en jornada de trabajo según grado y tipo de lesión</i> .....	112
<i>Accidentes con baja en jornada de trabajo según grado de lesión y parte de cuerpo</i> .....	113

**SECTOR INDUSTRIA 2021 ..... 115**

<i>Accidentes de trabajo según grado de lesión .....</i>	<i>115</i>
<i>Accidentes con baja en jornada de trabajo según grado de lesión y lugar del accidente .....</i>	<i>115</i>
<i>Accidentes con baja en jornada de trabajo según grado de lesión y sexo .....</i>	<i>115</i>
<i>Accidentes con baja en jornada de trabajo según grado de lesión y edad.....</i>	<i>115</i>
<i>Accidentes con baja en jornada de trabajo según grado de lesión y ocupación del trabajador.....</i>	<i>116</i>
<i>Accidentes con baja en jornada de trabajo según grado de lesión y antigüedad en el puesto.....</i>	<i>118</i>
<i>Accidentes con baja en jornada de trabajo según grado de lesión y nacionalidad del trabajador ...</i>	<i>118</i>
<i>Accidentes con baja en jornada de trabajo según grado de lesión y país del trabajador.....</i>	<i>119</i>
<i>Accidentes con baja en jornada de trabajo según grado de lesión y tamaño de la empresa.....</i>	<i>120</i>
<i>Accidentes con baja en jornada de trabajo según grado de lesión y municipio .....</i>	<i>120</i>
<i>Accidentes con baja en jornada de trabajo según grado de lesión y actividad económica.....</i>	<i>121</i>
<i>Accidentes con baja en jornada de trabajo según grado de lesión y mes.....</i>	<i>125</i>
<i>Accidentes con baja en jornada de trabajo según grado de lesión y día de la semana.....</i>	<i>125</i>
<i>Accidentes con baja en jornada de trabajo según grado de lesión y hora del día.....</i>	<i>125</i>
<i>Accidentes con baja en jornada según grado de lesión y hora de trabajo .....</i>	<i>126</i>
<i>Accidentes con baja en jornada de trabajo según grado de lesión y tipo de lugar.....</i>	<i>127</i>
<i>Accidentes con baja en jornada de trabajo según grado de lesión y tipo de trabajo.....</i>	<i>127</i>
<i>Accidentes con baja en jornada de trabajo según grado de lesión y forma / contacto.....</i>	<i>128</i>
<i>Accidentes con baja en jornada de trabajo según grado de lesión y actividad física específica.....</i>	<i>129</i>
<i>Accidentes con baja en jornada de trabajo según grado de lesión y desviación.....</i>	<i>131</i>
<i>Accidentes con baja en jornada de trabajo según grado de lesión y agente material asociado a la desviación.....</i>	<i>133</i>
<i>Accidentes con baja en jornada de trabajo según grado y tipo de lesión.....</i>	<i>140</i>
<i>Accidentes con baja en jornada de trabajo según grado de lesión y parte del cuerpo .....</i>	<i>141</i>

**SECTOR CONSTRUCCIÓN 2021 ..... 143**

<i>Accidentes de trabajo totales según grado de lesión.....</i>	<i>143</i>
<i>Accidentes con baja en jornada de trabajo según grado de lesión y lugar del accidente .....</i>	<i>143</i>
<i>Accidentes con baja en jornada de trabajo según grado de lesión y sexo .....</i>	<i>143</i>
<i>Accidentes con baja en jornada de trabajo según grado de lesión y edad.....</i>	<i>143</i>
<i>Accidentes con baja en jornada de trabajo según grado de lesión y ocupación del trabajador.....</i>	<i>144</i>
<i>Accidentes con baja en jornada de trabajo según grado de lesión y antigüedad en el puesto.....</i>	<i>146</i>
<i>Accidentes con baja en jornada de trabajo según grado de lesión y nacionalidad del trabajador ...</i>	<i>146</i>
<i>Accidentes con baja en jornada de trabajo según grado de lesión y país del trabajador.....</i>	<i>146</i>
<i>Accidentes con baja en jornada de trabajo según grado de lesión y tamaño plantilla de la empresa .....</i>	<i>147</i>

<i>Accidentes con baja en jornada de trabajo según grado de lesión y municipio .....</i>	<i>148</i>
<i>Accidentes con baja en jornada de trabajo según grado de lesión y actividad económica.....</i>	<i>149</i>
<i>Accidentes con baja en jornada de trabajo según grado de lesión y mes.....</i>	<i>149</i>
<i>Accidentes con baja en jornada de trabajo según grado de lesión y día de la semana.....</i>	<i>150</i>
<i>Accidentes con baja en jornada de trabajo según grado de lesión y hora del día.....</i>	<i>150</i>
<i>Accidentes con baja en jornada de trabajo según grado de lesión y hora de trabajo .....</i>	<i>151</i>
<i>Accidentes con baja en jornada de trabajo según grado de lesión y tipo de lugar.....</i>	<i>151</i>
<i>Accidentes con baja en jornada de trabajo según grado de lesión y tipo de trabajo.....</i>	<i>152</i>
<i>Accidentes con baja en jornada de trabajo según grado de lesión y forma/contacto.....</i>	<i>152</i>
<i>Accidentes con baja en jornada de trabajo según grado de lesión y actividad física específica.....</i>	<i>154</i>
<i>Accidentes con baja en jornada de trabajo según grado de lesión y desviación.....</i>	<i>156</i>
<i>Accidentes con baja en jornada de trabajo según grado de lesión y agente material asociado a la desviación.....</i>	<i>157</i>
<i>Accidentes con baja en jornada de trabajo según grado y tipo de lesión.....</i>	<i>164</i>
<i>Accidentes con baja en jornada de trabajo según grado de lesión y parte del cuerpo .....</i>	<i>164</i>
<b>SECTOR SERVICIOS 2021 .....</b>	<b>166</b>
<i>Accidentes de trabajo totales según grado de lesión.....</i>	<i>166</i>
<i>Accidentes con baja en jornada de trabajo según grado de lesión y lugar del accidente .....</i>	<i>166</i>
<i>Accidentes con baja en jornada de trabajo según grado de lesión y sexo .....</i>	<i>166</i>
<i>Accidentes con baja en jornada de trabajo según grado de lesión y edad.....</i>	<i>166</i>
<i>Accidentes con baja en jornada de trabajo según grado de lesión y ocupación del trabajador.....</i>	<i>167</i>
<i>Accidentes con baja en jornada de trabajo según grado de lesión y antigüedad en el puesto .....</i>	<i>169</i>
<i>Accidentes con baja en jornada de trabajo según grado de lesión y nacionalidad del trabajador ...</i>	<i>170</i>
<i>Accidentes con baja en jornada de trabajo según grado de lesión y país del trabajador.....</i>	<i>170</i>
<i>Accidentes con baja en jornada de trabajo según grado de lesión y tamaño de la empresa.....</i>	<i>172</i>
<i>Accidentes con baja en jornada de trabajo según grado de lesión y municipio .....</i>	<i>172</i>
<i>Accidentes con baja en jornada de trabajo según grado de lesión y actividad económica.....</i>	<i>173</i>
<i>Accidentes con baja en jornada de trabajo según grado de lesión y mes.....</i>	<i>178</i>
<i>Accidentes con baja en jornada de trabajo según grado de lesión y día de la semana.....</i>	<i>178</i>
<i>Accidentes con baja en jornada de trabajo según grado de lesión y hora del día.....</i>	<i>178</i>
<i>Accidentes con baja en jornada de trabajo según grado de lesión y hora de trabajo *.....</i>	<i>179</i>
<i>Accidentes con baja en jornada de trabajo según grado de lesión y tipo de lugar.....</i>	<i>180</i>
<i>Accidentes con baja en jornada de trabajo según grado de lesión y tipo de trabajo.....</i>	<i>181</i>
<i>Accidentes con baja en jornada de trabajo según grado de lesión y forma/contacto.....</i>	<i>181</i>
<i>Accidentes con baja en jornada de trabajo según grado de lesión y actividad física específica.....</i>	<i>183</i>
<i>Accidentes con baja en jornada de trabajo según grado de lesión y desviación.....</i>	<i>185</i>

<i>Accidentes con baja en jornada de trabajo según grado de lesión y agente material asociado a la desviación.....</i>	<i>187</i>
<i>Accidentes con baja en jornada de trabajo según grado y tipo de lesión.....</i>	<i>195</i>
<i>Accidentes con baja en jornada de trabajo según grado de lesión y parte del cuerpo .....</i>	<i>196</i>
<b>ENFERMEDADES PROFESIONALES 2021 .....</b>	<b>198</b>
<b>ENFERMEDADES PROFESIONALES TOTALES 2021 .....</b>	<b>199</b>
<i>Gráfico: Evolución del número de enfermedades profesionales comunicadas 2011-2021.....</i>	<i>199</i>
<i>Enfermedades Profesionales comunicadas totales: casos incidentes y recaídas.....</i>	<i>200</i>
<i>Gráfico: Enfermedades Profesionales totales: casos incidentes y recaídas .....</i>	<i>200</i>
<i>Enfermedades profesionales. Casos incidentes según sector de actividad: con baja y sin baja.....</i>	<i>200</i>
<i>Gráfico: Enfermedades profesionales. Casos incidentes según sector de actividad: porcentajes...201</i>	<i>201</i>
<i>Distribución de Enfermedades profesionales totales según grado y número de recaída.....</i>	<i>201</i>
<i>Enfermedades profesionales totales según grupo.....</i>	<i>201</i>
<i>Enfermedades profesionales totales según sexo .....</i>	<i>202</i>
<i>Enfermedades profesionales totales según grupo de edad.....</i>	<i>202</i>
<i>Enfermedades profesionales totales según ocupación CNO 2011 .....</i>	<i>202</i>
<i>Gráfico: Enfermedades profesionales totales según nacionalidad .....</i>	<i>205</i>
<i>Enfermedades profesionales totales según nacionalidad y sexo .....</i>	<i>205</i>
<i>Enfermedades profesionales totales según nacionalidad y grupo.....</i>	<i>206</i>
<i>Enfermedades Profesionales totales según sector de actividad económica .....</i>	<i>207</i>
<i>Enfermedades Profesionales totales según mes del diagnóstico y grado.....</i>	<i>207</i>
<i>Gráfico: Enfermedades Profesionales totales diagnosticadas mensualmente .....</i>	<i>208</i>
<i>Enfermedades profesionales totales según grado y actividad económica .....</i>	<i>208</i>
<i>Enfermedades profesionales totales según subgrupo .....</i>	<i>212</i>
<i>Gráfico: Enfermedades profesionales totales distribuidas por grupo .....</i>	<i>214</i>
<i>Enfermedades profesionales totales según parte del cuerpo afectada .....</i>	<i>215</i>
<i>Enfermedades profesionales totales según diagnóstico CIE10.....</i>	<i>216</i>
<i>Enfermedades profesionales totales según causa de cierre del parte médico.....</i>	<i>219</i>
<b>ENFERMEDADES PROFESIONALES CON BAJA 2021 .....</b>	<b>220</b>
<i>Enfermedades profesionales con baja según grupo y sector de actividad económica .....</i>	<i>220</i>
<i>Gráfico: Evolución sectorial de enfermedades profesionales con baja. Periodo 2019- 2021.....</i>	<i>220</i>
<i>Gráfico: Distribución sectorial de enfermedades profesionales con baja según sexo.....</i>	<i>221</i>
<i>Enfermedades profesionales con baja según grupo de enfermedad y grupos de edad .....</i>	<i>221</i>
<i>Enfermedades profesionales con baja según sector de actividad económica, sexo y grupo edad..</i>	<i>222</i>
<i>Gráfico: Enfermedades profesionales con baja según grupos de edad .....</i>	<i>222</i>

<i>Gráfico: Distribución sectorial de enfermedades profesionales con baja según grupo .....</i>	223
<i>Enfermedades profesionales con baja según subgrupo de enfermedad y sexo .....</i>	223
<i>Gráfico: Enfermedades profesionales con baja según subgrupo y sexo. Casos más frecuentes.....</i>	225
<i>Enfermedades profesionales con baja: casos incidentes y recaídas según subgrupo .....</i>	225
<i>Gráfico: Enfermedades profesionales con baja: casos incidentes y recaídas según subgrupo. Casos más frecuentes .....</i>	227
<i>Enfermedades profesionales con baja causadas por agentes físicos, según subgrupo y ocupación .....</i>	227
<i>Gráfico: Ocupaciones con mayor número de enfermedades profesionales con baja causadas por agentes físicos.....</i>	230
<i>Enfermedades profesionales con baja según grupo y diagnóstico CIE10.....</i>	230
<i>Enfermedades profesionales con baja según grupo y parte del cuerpo afectada.....</i>	233
<i>Enfermedades profesionales con baja según duración del parte de baja .....</i>	234
<i>Gráfico: Enfermedades profesionales con baja según duración del parte de baja .....</i>	235
<i>Enfermedades profesionales con baja según duración del parte de baja y grupo .....</i>	235
<i>Enfermedades profesionales con baja según duración del parte de baja y diagnóstico CIE10.....</i>	236
<i>Enfermedades profesionales con baja según causa de cierre y duración del parte de baja.....</i>	239
<i>Enfermedades Profesionales totales comunicadas según calificación de la contingencia al cierre del proceso .....</i>	239
<b>ENFERMEDADES CAUSADAS O AGRAVADAS POR EL TRABAJO (PANOTRATSS) 2021 .....</b>	<b>240</b>
<i>Partes comunicados de enfermedades según sector de actividad y tipo de patología .....</i>	240
<i>Partes comunicados de enfermedades según ocupación: con baja / sin baja .....</i>	240
<i>Enfermedades causadas por el trabajo según situación de baja / sin baja .....</i>	242
<i>Gráfico: Enfermedades causadas por el trabajo según categorías .....</i>	242
<i>Enfermedades agravadas por el trabajo según situación de baja sin baja.....</i>	243
<i>Gráfico: Enfermedades agravadas por el trabajo según categorías.....</i>	243
<b>POBLACIÓN AFILIADA CON CONTINGENCIAS PROFESIONALES CUBIERTAS .....</b>	<b>244</b>
<i>Gráfico: Evolución de la afiliación a la Seguridad Social con las contingencias por A.T. y E.P. cubiertas. Región de Murcia 2002-2013 .....</i>	244
<i>Gráfico: Evolución de la afiliación a la Seguridad Social con las contingencias por A.T. y E.P. cubiertas. Región de Murcia 2013-2021 .....</i>	245
<i>Gráfico: Evolución sectorial de la afiliación a la Seguridad Social con las contingencias por A.T. y E.P. cubiertas. Murcia 2019-2021 .....</i>	246
<i>Gráfico: Afiliación a la Seguridad Social con las contingencias por A.T. y E.P. cubiertas, según sexo y sector. Región de Murcia 2021 .....</i>	247

**ÍNDICES DE INCIDENCIA 2021 .....248**

**INDICES DE INCIDENCIA DE ACCIDENTES DE TRABAJO 2021 .....249**

*Gráfico: Evolución del índice de incidencia de accidentes de trabajo con baja en jornada. Región de Murcia 2000-2021 .....249*

*Gráficos: Evolución del índice de incidencia de accidentes con baja en jornada de trabajo. Periodo 2013-2021 .....250*

*Gráfico: Evolución mensual del índice de incidencia de accidentes con baja en jornada de trabajo 2019-2021 .....251*

*Gráfico: Evolución sectorial del índice de incidencia de accidentes con baja en jornada de trabajo. Período 2019-2021 .....252*

*Gráfico; Evolución sectorial del índice de incidencia de accidentes con baja en jornada de trabajo. Accidentes leves. Periodo 2019-2021 .....254*

*Gráfico: Evolución sectorial del índice de incidencia de accidentes con baja en jornada de trabajo. Accidentes graves y muy graves. Periodo 2019-2021 .....256*

*Gráfico: Evolución sectorial del índice de incidencia de accidentes con baja en jornada de trabajo. Accidentes mortales. Periodo 2019-2021 .....258*

*Gráfico: Índice de incidencia de accidentes con baja en jornada de trabajo según sector de actividad y sexo. 2021 .....260*

*Gráfico: Índice de incidencia de accidentes con baja en jornada de trabajo según sexo. Periodo 2019-2021 .....262*

*Gráfico: Evolución del Índice de incidencia de accidentes con baja in itinere según sexo. Periodo 2019-2021 .....263*

*Gráfico: Evolución del Índice de incidencia de accidentes con baja in itinere, según sector de actividad. Periodo 2019-2021 .....264*

*Gráfico: Índice de incidencia de accidentes con baja in itinere, según sector de actividad y sexo. 2021 .....266*

*Gráfico: Índice de incidencia de accidentes con baja en jornada laboral según municipio en 2021 .....268*

**INDICES DE INCIDENCIA DE ENFERMEDADES PROFESIONALES 2021 .....270**

*Gráfico: Evolución del índice de incidencia de enfermedades profesionales con baja. Región de Murcia 2009-2021 .....270*

*Gráfico: Evolución anual del índice de incidencia de enfermedades profesionales con baja. Período 2012-2021 .....271*

*Gráfico: Evolución mensual del índice de incidencia de enfermedades profesionales con baja. Periodo 2019-2021 .....272*

*Gráfico: Evolución sectorial del índice de incidencia de enfermedades profesionales con baja. Período 2019-2021 .....273*

*Gráfico: Índice de incidencia de enfermedades profesionales con baja según sexo. Período 2019-2021 .....274*



## INTRODUCCIÓN

De acuerdo con lo establecido en la Orden del Ministerio de Trabajo y Asuntos Sociales 2926/2002 de 19 de noviembre, por la que se establecen los modelos para la notificación de los accidentes de trabajo y se posibilita su transmisión por procedimiento electrónico (sistema Delt@), a partir del 1 de enero de 2004 dichos partes sólo se presentan a través del mencionado sistema.

Así mismo, conforme con lo dispuesto en el R.D. 1299/2006, de 10 de noviembre, por el que se aprueba el cuadro de enfermedades profesionales en el sistema de la Seguridad Social y se establecen criterios para su notificación y registro y la Orden TAS/1/2007, de 2 de enero, por la que se establece el modelo de parte de enfermedad profesional, se dictan normas para su elaboración y transmisión y se crea el correspondiente fichero de datos personales, desde el día 1 de enero de 2007, la notificación de las enfermedades profesionales se realiza exclusivamente por vía telemática a través del sistema CEPROSS.

Una vez recibidos estos partes, desde el Instituto de Seguridad y Salud Laboral (ISSL) se elabora con periodicidad mensual el “Resumen Estadístico de Siniestralidad Laboral” (RESL), tomando como base los accidentes y enfermedades que tienen entrada entre el primer y último día de cada mes, independientemente de la fecha en que haya ocurrido el daño. Esto permite conocer la evolución de la siniestralidad mensualmente, si bien, esa misma rapidez, impide explotar más ampliamente toda la información recogida en los partes de accidente y enfermedad profesional con la misma periodicidad.

Los daños para la salud considerados para la elaboración de las presentes estadísticas de siniestralidad laboral 2021 están basados en los datos relativos a partes de accidentes de trabajo ocurridos entre el 1 de enero y el 31 de diciembre del año 2021, que han sido notificados y aceptados por la Autoridad Laboral e incluidos en las bases de datos del ISSL antes del 20 de abril de 2022. Así mismo, se incluyen aquellos accidentes de trabajo ocurridos entre el 1 de enero y el 31 de diciembre de 2020, que fueron notificados con posterioridad al 16 de abril de 2021 y que, por tanto, no pudieron ser incluidos en la estadísticas de siniestralidad laboral de 2020. En el caso de las enfermedades profesionales, los datos corresponden a las notificadas en 2021.

Además con el objetivo de incluir aquellos partes de accidentes, notificados originariamente como accidentes leves, graves o muy graves, pero que posteriormente en el plazo de un año ocasionaron la muerte a la víctima, los datos relativos a partes de accidentes mortales se han cruzado con los procedentes de la

Relación de Altas y Fallecimientos. En este documento las Entidades Gestoras o Colaboradoras deben enumerar todos los trabajadores accidentados que han causado baja o han fallecido durante el mes de referencia.

Dado que las estadísticas que presentamos en esta publicación toman como base la fecha en la que ocurre el accidente o se comunica la enfermedad, mientras que el RESL toma como base la fecha en que el parte de accidente o enfermedad profesional tiene entrada en los correspondientes sistemas de notificación (Delt@ y CEPROSS), puede existir diferencia en el número absoluto de accidentes ocurridos y sus correspondientes índices de incidencia. Esto se debe a que a lo largo de los primeros meses de cada año pueden tener entrada accidentes o enfermedades del año anterior, como a su vez, parte de los accidentes ocurridos en los últimos meses del año que se analiza tendrán entrada en los primeros meses del año siguiente.

Así mismo, los índices de incidencia de accidentes están referidos a los ocurridos en el año y, en el caso de las enfermedades profesionales, a las comunicadas en el año, por lo que puede haber pequeñas diferencias respecto a los facilitados por el ISSL a través de su página web, que se elaboran mensualmente a partir del RESL.

## **MODIFICACIONES METODOLÓGICAS**

- Desde las últimas ediciones en el análisis realizado en los distintos sectores de actividad económica, agricultura, industria, construcción y servicios, se tiene en cuenta los cambios introducidos por el Real Decreto 475/2007, de 13 de abril, en la clasificación nacional de actividades económicas, que entró en vigor el día 1 de enero de 2009 y que puede motivar algunas variaciones en los datos sectoriales respecto a años anteriores. En cuanto al análisis según la ocupación del trabajador se realiza, a partir de 2011, según la clasificación nacional de ocupaciones CNO 2011, que entró en vigor en dicho año.
- Con el objetivo de alinear la estadística de siniestralidad regional con la nacional y el estándar europeo, para clasificar los accidentes según sector de actividad económica se considera desde la pasada edición 2020 como actividad económica (CNAE) la del centro de trabajo donde el trabajador estaba dado de alta en la Seguridad Social, en lugar de la que se utilizaba en los años anteriores, correspondiente a la actividad económica del centro en el que ocurrió el accidente. Con el objetivo de permitir la comparabilidad, este criterio se ha aplicado tanto a los datos relativos a 2020 y 2021 como a los referidos a años anteriores. Este cambio introduce una variación sobre todo en el número de accidentes de aquellos sectores que utilizan los servicios de empresas de trabajo temporal (ETT) para la

contratación de trabajadores temporales, como es el caso sobre todo del sector agricultura. De esta forma, accidentes que en años anteriores se contabilizaban en el sector agricultura, se contabilizan desde 2020 en el sector servicios, al que pertenecen las ETT. Debido a esta incidencia en las series temporales referidas al sector de actividad económica se muestran ambas clasificaciones, es decir, según el centro de trabajo donde el trabajador accidentado estaba dado de alta en la Seguridad Social y según el centro de trabajo en el que ocurrió el accidente.

- Desde enero de 2014 la Tesorería General de la Seguridad Social ha llevado a cabo una serie de cambios en las estadísticas de ámbito estatal, que venimos aplicando desde la elaboración de la memoria estadística de 2013 en la Región de Murcia, con los nuevos datos facilitados por la Tesorería General de la Seguridad Social. Estos cambios son:

Respecto a los afiliados en alta laboral con las contingencias profesionales cubiertas, la población de referencia para el cálculo de índices de incidencia, frecuencia y gravedad, se dejaron de contar los siguientes colectivos:

- o Los afiliados a la Seguridad Social del Sistema Especial de Trabajadores por Cuenta Ajena Agrarios del Régimen General, en periodos de inactividad, debido a que no cotizan a la Seguridad Social por contingencias profesionales al no estar expuestos al riesgo.
- o Los funcionarios afiliados al Régimen General de la Seguridad Social afectados por el Real Decreto Ley 13/2010, de 3 de diciembre, debido a que la gestión de las contingencias profesionales de este colectivo se lleva a cabo a través de las mutualidades de funcionarios (MUFACE, ISFAS y MUGEJU).

Para poder comparar la evolución de los índices de 2013 respecto a 2012, y dado que ya disponíamos de los datos de referencia de 2012 con los nuevos criterios, se reelaboraron todos los índices de incidencia de dicho año. En cuanto a la evolución de la afiliación, se mantiene un gráfico con la evolución 2002-2013 y otro según los nuevos criterios correspondiente a la evolución 2012 en adelante.

- Desde enero de 2019 la cobertura de accidentes de trabajo y enfermedades profesionales es obligatoria para todos los trabajadores del Régimen Especial de Trabajadores Autónomos (RETA), en aplicación del Real Decreto-Ley 287/2018, de 28 de diciembre, para la revalorización de las pensiones públicas y otras medidas urgentes en materia social, laboral y de empleo. Antes del 1 de enero de 2019 esta cobertura era solo voluntaria.

En este sentido, desde enero de 2019 los trabajadores autónomos se han incorporado a la población de referencia para calcular los índices de incidencia, es decir a la población afiliada a la Seguridad Social con las contingencias profesionales cubiertas y a las cifras de accidentes de trabajo y enfermedades profesionales. Por ello, para permitir la comparabilidad con años anteriores, el análisis evolutivo contempla las cifras globales correspondientes al total de afiliados y las cifras correspondientes solo a trabajadores asalariados, es decir excluyendo del total a trabajadores inscritos en el RETA (trabajadores autónomos). Estos últimos datos son los que realmente permiten la comparabilidad de los datos de 2019, 2020 y 2021 con años anteriores.

- Desde el avance del mes de enero de 2019, publicado en marzo del mismo año por el Ministerio de Trabajo, Migraciones y Seguridad Social (Actualmente Ministerio de Trabajo y Economía Social), se modifica el concepto estadístico de accidente de trabajo mortal, de acuerdo con la definición usada por la ESAW (estadística de accidentes de trabajo de Eurostat) y la OIT (Organización Internacional del Trabajo). A efectos estadísticos se considera “accidente mortal: el que ocasiona la muerte de una víctima en el plazo de un año del mismo”. Para incluir estos accidentes como accidentes mortales, los datos procedentes de los partes de accidentes se cruzan con los fallecimientos causados por accidente de trabajo, registrados en la “Relación de Altas y Fallecimientos”.

## ACCIDENTES DE TRABAJO 2021

### Accidentes de trabajo según tipo y grado de lesión

	Total	%	Leve	Grave	Muy grave	Mortal
Con baja en jornada de trabajo	18.943	88,25	18.831	87	1	24
Con baja in itinere	2.521	11,75	2.492	22	-	7
<b>TOTAL</b>	<b>21.464</b>	<b>100,00</b>	<b>21.323</b>	<b>109</b>	<b>1</b>	<b>31</b>
Sin baja	22.416	51,08				
<b>TOTAL</b>	<b>43.880</b>	<b>100,00</b>				

### Gráfico: Accidentes de trabajo según tipo

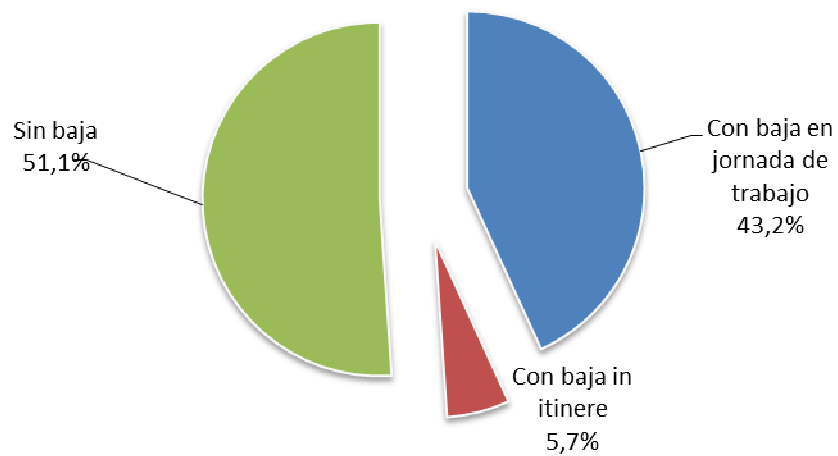

# ACCIDENTES CON BAJA EN JORNADA DE TRABAJO 2021

**Gráfico: Evolución de los accidentes de trabajo con baja en jornada. Región de Murcia 2011-2021**

## TOTAL TRABAJADORES AFILIADOS

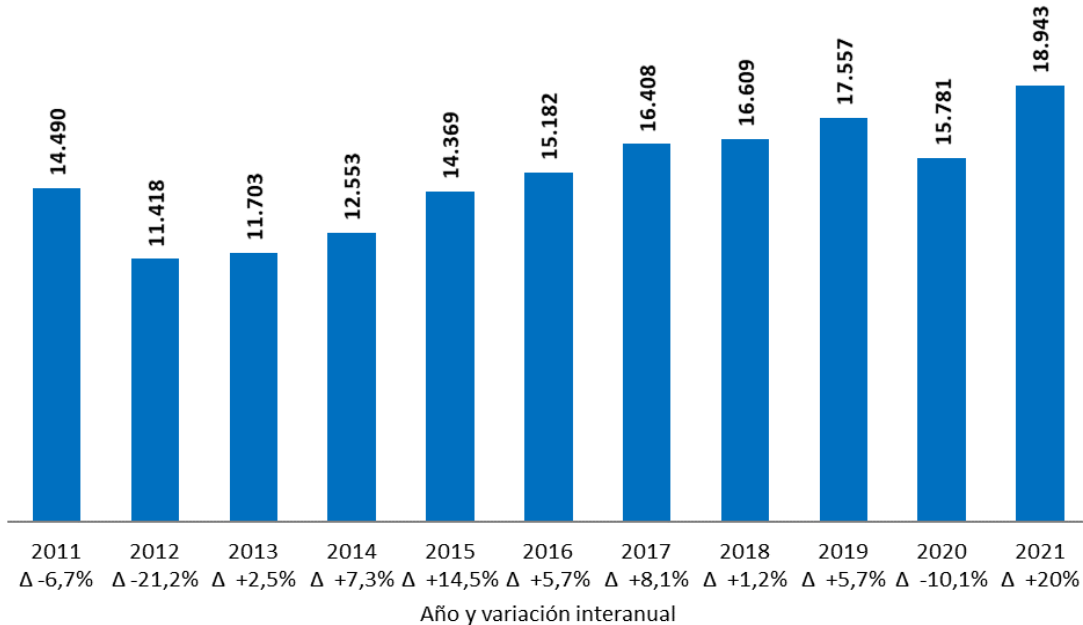

Contempla la totalidad de los accidentes de trabajo, incluidos los correspondientes a trabajadores autónomos (afiliados al RETA). Debido al cambio de registro a partir del 1 de enero de 2019, los datos de 2019, 2020 y 2021 no son comparables con los años anteriores.

## TRABAJADORES ASALARIADOS

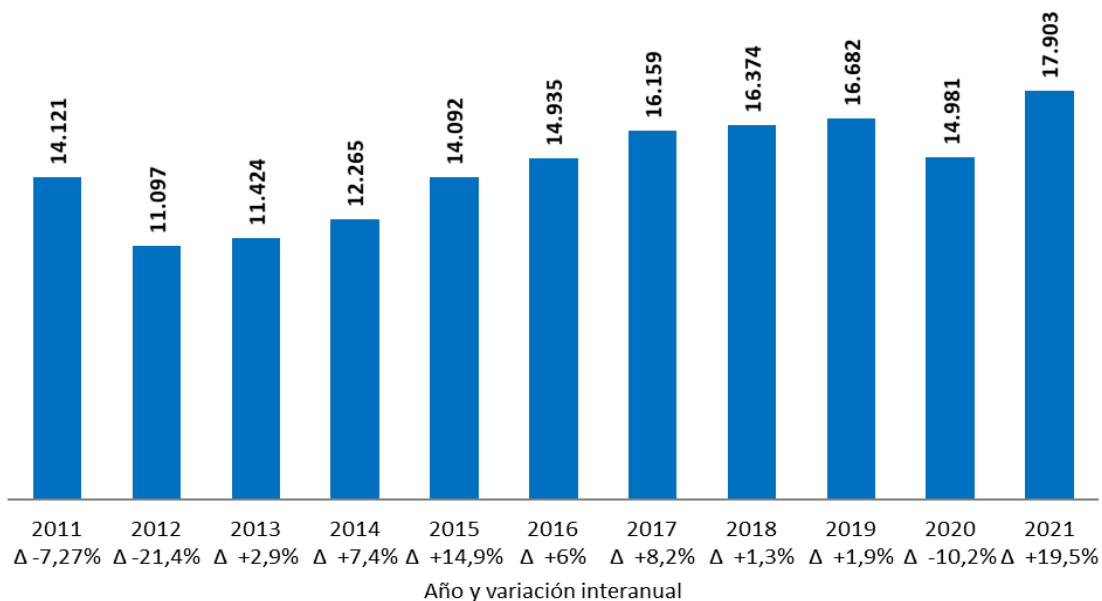

Excluye del total de accidentes de trabajo los correspondientes a trabajadores autónomos (afiliados al RETA). Puesto que estos datos no están afectados por los cambios de registro a partir del 1 de enero de 2019, los datos de 2019, 2020 y 2021 son comparables con el resto de la serie. Ver notas metodológicas.



### Evolución de los accidentes con baja en jornada de trabajo según sector de actividad económica. Periodo 2019-2021

#### Total trabajadores afiliados

	2019	2020	2021	% variación 2019-2021	% variación 2020-2021
Agricultura	3.002	3.020	3.203	6,1	6,7
Industria	3.641	3.387	4.467	31,9	22,7
Construcción	2.070	1.997	2.369	18,6	14,4
Servicios	8.844	7.377	8.904	20,7	0,7
<b>TOTAL</b>	<b>17.557</b>	<b>15.781</b>	<b>18.943</b>	<b>20,0</b>	<b>7,9</b>

Contempla la totalidad de los accidentes de trabajo, incluidos los correspondientes a trabajadores autónomos (afiliados al RETA). Debido al cambio de registro a partir del 1 de enero de 2019, los datos de 2019, 2020 y 2021 no son comparables con los años anteriores. Ver notas metodológicas.

La variable utilizada corresponde a la actividad económica del centro de trabajo donde el trabajador está dado de alta en la Seguridad Social. Ver notas metodológicas.

	2019	2020	2021	% variación 2019-2021	% variación 2020-2021
Agricultura	3.753	3.534	3.788	7,2	0,9
Industria	3.999	3.800	4.878	28,4	22,0
Construcción	2.036	1.974	2.333	18,2	14,6
Servicios	7.769	6.473	7.944	22,7	2,3
<b>TOTAL</b>	<b>17.557</b>	<b>15.781</b>	<b>18.943</b>	<b>20,0</b>	<b>7,9</b>

Contempla la totalidad de los accidentes de trabajo, incluidos los correspondientes a trabajadores autónomos (afiliados al RETA). Debido al cambio de registro a partir del 1 de enero de 2019, los datos de 2019, 2020 y 2021 no son comparables con los años anteriores. Ver notas metodológicas.

La variable utilizada corresponde a la actividad económica del centro de trabajo donde ocurrió el accidente. Ver notas metodológicas.

#### Trabajadores asalariados

	2019	2020	2021	% variación 2019-2021	% variación 2020-2021
Agricultura	2.897	2.933	3.092	5,4	6,7
Industria	3.548	3.281	4.332	32,0	22,1
Construcción	1.872	1.766	2.059	16,6	10,0
Servicios	8.365	7.001	8.420	20,3	0,7
<b>TOTAL</b>	<b>16.682</b>	<b>14.981</b>	<b>17.903</b>	<b>19,5</b>	<b>7,3</b>

Excluye del total de accidentes de trabajo los correspondientes a trabajadores autónomos (afiliados al RETA). Puesto que estos datos no están afectados por los cambios de registro a partir del 1 de enero de 2019, los datos de 2019, 2020 y 2021 son comparables con el resto de la serie. Ver notas metodológicas.

La variable utilizada corresponde a la actividad económica del centro de trabajo donde el trabajador está dado de alta en la seguridad social. Ver notas metodológicas.

	2019	2020	2021	% variación 2019-2021	% variación 2020-2021
Agricultura	3.649	3.447	3.675	6,6	0,7
Industria	3.900	3.689	4.743	28,6	21,6
Construcción	1.840	1.748	2.026	15,9	10,1
Servicios	7.293	6.097	7.459	22,3	2,3
<b>TOTAL</b>	<b>16.682</b>	<b>14.981</b>	<b>17.903</b>	<b>19,5</b>	<b>7,3</b>

Excluye del total de accidentes de trabajo los correspondientes a trabajadores autónomos (afiliados al RETA). Puesto que estos datos no están afectados por los cambios de registro a partir del 1 de enero de 2019, los datos de 2019, 2020 y 2021 son comparables con el resto de la serie. Ver notas metodológicas.

La variable utilizada corresponde a la actividad económica del centro de trabajo donde ocurre el accidente. Ver notas metodológicas.

**Accidentes con baja en jornada de trabajo según grado de lesión y sector de actividad económica**

Sector	Total nº	Total %	Leve	Grave	Muy grave	Mortal
Agricultura	3.203	16,9	3.191	11	-	1
Industria	4.467	23,6	4.444	17	1	5
Construcción	2.369	12,5	2.343	22	-	4
Servicios	8.904	47,0	8.853	37	-	14
<b>TOTAL</b>	<b>18.943</b>	<b>100,0</b>	<b>18.831</b>	<b>87</b>	<b>1</b>	<b>24</b>

La variable utilizada corresponde a la actividad económica del centro de trabajo donde el trabajador está dado de alta en la seguridad social. Ver notas metodológicas.

**Accidentes con baja en jornada de trabajo según grado de lesión y lugar del accidente**

Lugar	Total nº	Total%	Leve	Leve %	Grave	Grave %	Muy Grave	Muy grave%	Mortal	Mortal %
En el centro de trabajo	16.823	88,81	16.749	88,42	61	0,32	1	0,01	12	0,06
En desplazamiento en jornada	1.181	6,23	1.158	6,11	11	0,06	-	0,00	12	0,06
En otro centro o lugar de trabajo	939	4,96	924	4,88	15	0,08	-	0,00	-	0,00
<b>TOTAL</b>	<b>18.943</b>	<b>100,00</b>	<b>18.831</b>	<b>99,41</b>	<b>87</b>	<b>0,46</b>	<b>1</b>	<b>0,01</b>	<b>24</b>	<b>0,13</b>

**Accidentes con baja en jornada de trabajo según grado de lesión y sexo**

Sexo	Total nº	Total%	Leve	Leve %	Grave	Grave %	Muy Grave	Muy grave%	Mortal	Mortal %
Hombre	14.013	73,97	13.912	73,44	77	0,41	1	0,01	23	0,12
Mujer	4.930	26,03	4.919	25,97	10	0,05	-	0,00	1	0,01
<b>TOTAL</b>	<b>18.943</b>	<b>100,00</b>	<b>18.831</b>	<b>99,41</b>	<b>87</b>	<b>0,46</b>	<b>1</b>	<b>0,01</b>	<b>24</b>	<b>0,13</b>

**Accidentes con baja en jornada de trabajo según grado de lesión y edad**

Edad	Total nº	Total%	Leve	Leve %	Grave	Grave %	Muy Grave	Muy grave%	Mortal	Mortal %
Menos de 20 años	335	1,77	335	100,00	-	0,00	-	0,00	-	0,00
Entre 20 y 24 años	1.630	8,60	1.624	99,63	5	0,31	-	0,00	1	0,06
Entre 25 y 29 años	1.938	10,23	1.933	99,74	4	0,21	-	0,00	1	0,05
Entre 30 y 34 años	2.101	11,09	2.095	99,71	5	0,24	-	0,00	1	0,05
Entre 35 y 39 años	2.540	13,41	2.526	99,45	11	0,43	-	0,00	3	0,12
Entre 40 y 44 años	3.003	15,85	2.983	99,33	17	0,57	-	0,00	3	0,10
Entre 45 y 49 años	2.590	13,67	2.579	99,58	8	0,31	-	0,00	3	0,12
Entre 50 y 54 años	2.206	11,65	2.185	99,05	17	0,77	-	0,00	4	0,18
Entre 55 y 59 años	1.604	8,47	1.590	99,13	9	0,56	-	0,00	5	0,31
Entre 60 y 64 años	899	4,75	889	98,89	8	0,89	-	0,00	2	0,22
65 o más años	97	0,51	92	94,85	3	3,09	1	1,03	1	1,03
<b>TOTAL</b>	<b>18.943</b>	<b>100,00</b>	<b>18.831</b>	<b>99,41</b>	<b>87</b>	<b>0,46</b>	<b>1</b>	<b>0,01</b>	<b>24</b>	<b>0,13</b>

**Accidentes con baja en jornada de trabajo según sector de actividad económica, sexo y edad**

Grupo edad	TOTAL			AGRICULTURA			INDUSTRIA			CONSTRUCCIÓN			SERVICIOS		
	Hombre	Mujer	Total	Hombre	Mujer	Total	Hombre	Mujer	Total	Hombre	Mujer	Total	Hombre	Mujer	Total
Menos de 20 años	267	68	335	51	25	76	48	6	54	17	1	18	151	36	187
Entre 20 y 24 años	1.242	388	1.630	191	102	293	319	45	364	152	1	153	580	240	820
Entre 25 y 29 años	1.466	472	1.938	233	91	324	418	72	490	143	2	145	672	307	979
Entre 30 y 34 años	1.574	527	2.101	216	119	335	479	91	570	244	3	247	635	314	949
Entre 35 y 39 años	1.941	599	2.540	287	138	425	579	113	692	332	3	335	743	345	1.088
Entre 40 y 44 años	2.256	747	3.003	352	167	519	619	122	741	434	4	438	851	454	1.305
Entre 45 y 49 años	1.935	655	2.590	309	148	457	438	105	543	394	4	398	794	398	1.192
Entre 50 y 54 años	1.538	668	2.206	263	110	373	381	94	475	319	2	321	575	462	1.037
Entre 55 y 59 años	1.118	486	1.604	157	76	233	298	61	359	215	2	217	448	347	795
Entre 60 y 64 años	612	287	899	108	40	148	137	27	164	94	-	94	273	220	493
65 o más años	64	33	97	18	2	20	11	4	15	3	-	3	32	27	59
<b>TOTAL</b>	<b>14.013</b>	<b>4.930</b>	<b>18.943</b>	<b>2.185</b>	<b>1.018</b>	<b>3.203</b>	<b>3.727</b>	<b>740</b>	<b>4.467</b>	<b>2.347</b>	<b>22</b>	<b>2.369</b>	<b>5.754</b>	<b>3.150</b>	<b>8.904</b>

La variable utilizada corresponde a la actividad económica del centro de trabajo donde el trabajador está dado de alta en la seguridad social. Ver notas metodológicas.

**Gráfico: Accidentes con baja en jornada de trabajo según sexo y edad**

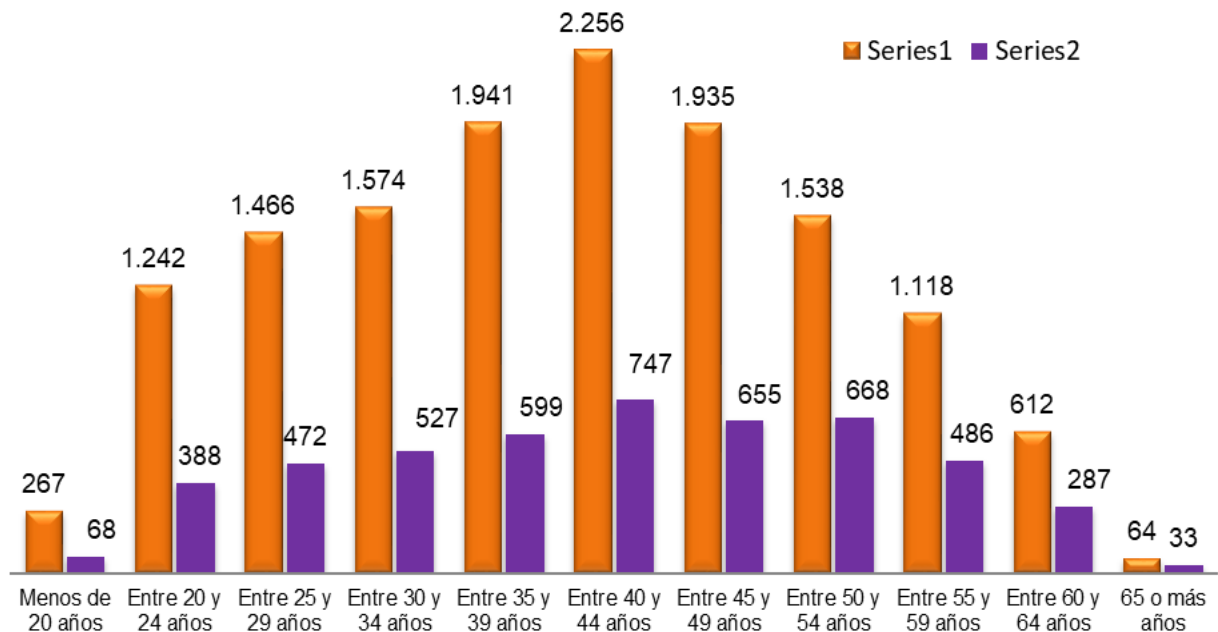

### Accidentes con baja en jornada de trabajo según grado de lesión y ocupación del trabajador

Ocupación CNO 2011	Total nº	Total %	Leve	Grave	Muy grave	Mortal
11 Miembros del poder ejecutivo y de los cuerpos legislativos. directivos de la Administración Pública y organizaciones de interés social. directores ejecutivos	2	0,01	2	-	-	-
12 Directores de departamentos administrativos y comerciales	17	0,09	17	-	-	-
13 Directores de producción y operaciones	18	0,10	17	1	-	-
14 Directores y gerentes de empresas de alojamiento, restauración y comercio	23	0,12	22	-	-	1
15 Directores y gerentes de otras empresas de servicios no clasificados bajo otros epígrafes	63	0,33	59	3	1	-
21 Profesionales de la salud	356	1,88	355	1	-	-
22 Profesionales de la enseñanza infantil, primaria, secundaria y postsecundaria	94	0,50	94	-	-	-
23 Otros profesionales de la enseñanza	40	0,21	40	-	-	-
24 Profesionales de la ciencias físicas, químicas, matemáticas y de las ingenierías	32	0,17	31	-	-	-
25 Profesionales en derecho	13	0,07	13	-	-	-
26 Especialistas en organización de la Administración Pública y de las empresas y en la comercialización	13	0,07	12	-	-	-
27 Profesionales de las tecnologías de la información	4	0,02	4	-	-	-
28 Profesionales en ciencias sociales	24	0,13	24	-	-	-
29 Profesionales de la cultura y el espectáculo	3	0,02	3	-	-	-
31 Técnicos de las ciencias y de las ingenierías	143	0,75	141	2	-	-
32 Supervisores en ingeniería de minas, de industrias manufactureras y de la construcción	39	0,21	37	2	-	-
33 Técnicos sanitarios y profesionales de las terapias alternativas	24	0,13	24	-	-	-
35 Representantes, agentes comerciales y afines	48	0,25	47	-	-	1
36 Profesionales de apoyo a la gestión administrativa. técnicos de las fuerzas y cuerpos de seguridad	24	0,13	24	-	-	-
37 Profesionales de apoyo de servicios jurídicos, sociales, culturales, deportivos y afines	111	0,59	111	-	-	-
38 Técnicos de las tecnologías de la información y las comunicaciones (TIC)	23	0,12	23	-	-	-
41 Empleados en servicios contables, financieros, y de servicios de apoyo a la producción y al transporte	55	0,29	55	-	-	-
42 Empleados de bibliotecas, servicios de correos y afines	92	0,49	92	-	-	-

Accidentes con baja en jornada de trabajo 2021

Ocupación CNO 2011	Total nº	Total %	Leve	Grave	Muy grave	Mortal
43 Otros empleados administrativos sin tareas de atención al público	59	0,31	59	-	-	-
44 Empleados de agencias de viajes, recepcionistas y telefonistas. empleados de ventanilla y afines (excepto taquilleros)	40	0,21	39	-	-	1
45 Empleados administrativos con tareas de atención al público no clasificados bajo otros epígrafes	93	0,49	91	2	-	-
50 Camareros y cocineros propietarios	82	0,43	82	-	-	-
51 Trabajadores asalariados de los servicios de restauración	604	3,19	599	3	-	2
52 Dependientes en tiendas y almacenes	506	2,67	506	-	-	-
53 Comerciantes propietarios de tiendas	24	0,13	24	-	-	-
54 Vendedores (excepto en tiendas y almacenes)	86	0,45	86	-	-	-
55 Cajeros y taquilleros (excepto bancos)	67	0,35	67	-	-	-
56 Trabajadores de los cuidados a las personas en servicios de salud	451	2,38	451	-	-	-
57 Otros trabajadores de los cuidados a las personas	64	0,34	64	-	-	-
58 Trabajadores de los servicios personales	179	0,94	179	-	-	-
59 Trabajadores de los servicios de protección y seguridad	302	1,59	300	1	-	1
61 Trabajadores cualificados en actividades agrícolas	388	2,05	386	2	-	-
62 Trabajadores cualificados en actividades ganaderas, (incluidas avícolas, apícolas y similares)	102	0,54	102	-	-	-
63 Trabajadores cualificados en actividades agropecuarias mixtas	20	0,11	20	-	-	-
64 Trabajadores cualificados en actividades forestales, pesqueras y cinegéticas	38	0,20	37	1	-	-
71 Trabajadores en obras estructurales de construcción y afines	1.238	6,54	1.225	11	-	2
72 Trabajadores de acabado de construcciones e instalaciones (excepto electricistas), pintores y afines	561	2,96	557	3	-	1
73 Soldadores, chapistas, montadores de estructuras metálicas, herreros, elaboradores de herramientas y afines	604	3,19	600	4	-	-
74 Mecánicos y ajustadores de maquinaria	547	2,89	543	4	-	-
75 Trabajadores especializados en electricidad y electrotecnología	291	1,54	287	3	-	1
76 Mecánicos de precisión en metales, ceramistas, vidrieros, artesanos y trabajadores de artes gráficas	65	0,34	65	-	-	-
77 Trabajadores de la industria de la alimentación, bebidas y tabaco	1.772	9,35	1.770	1	-	1
78 Trabajadores de la madera, textil, confección, piel, cuero, calzado y otros operarios en oficios	461	2,43	457	3	-	1

Accidentes con baja en jornada de trabajo 2021

Ocupación CNO 2011	Total nº	Total %	Leve	Grave	Muy grave	Mortal
81 Operadores de instalaciones y maquinaria fijas	545	2,88	543	1	-	1
82 Montadores y ensambladores en fábricas	157	0,83	156	1	-	-
83 Maquinistas de locomotoras, operadores de maquinaria agrícola y de equipos pesados móviles, y marineros	329	1,74	328	-	-	1
84 Conductores de vehículos para el transporte urbano o por carretera	1.387	7,32	1.363	15	-	9
91 Empleados domésticos	24	0,13	24	-	-	-
92 Otro personal de limpieza	535	2,82	533	2	-	-
93 Ayudantes de preparación de alimentos	104	0,55	104	-	-	-
94 Recogedores de residuos urbanos, vendedores callejeros y otras ocupaciones elementales en servicios	307	1,62	306	1	-	-
95 Peones agrarios, forestales y de la pesca	3.326	17,56	3.318	8	-	-
96 Peones de la construcción y de la minería	355	1,87	350	5	-	-
97 Peones de las industrias manufactureras	1.599	8,44	1.595	4	-	-
98 Peones del transporte, descargadores y reponedores	370	1,95	368	1	-	1
<b>TOTAL</b>	<b>18.943</b>	<b>100,00</b>	<b>18.831</b>	<b>87</b>	<b>1</b>	<b>24</b>

**Accidentes con baja en jornada de trabajo según grado de lesión y tipo de contrato**

Accidentes con baja en jornada de trabajo según grado de lesión y tipo de contrato							
Tipos de contratos		Total nº	Total %	Leve	Grave	Muy Grave	Mortal
<b>INDEFINIDO</b>	Tiempo Completo	6.980	36,85	6.945	23	-	12
	Tiempo Parcial	687	3,63	678	8	-	1
	Fijo / Discontinuo	2.428	12,82	2.416	10	-	2
	<b>TOTAL CONTRATOS INDEFINIDOS</b>	<b>10.095</b>	<b>53,29</b>	<b>10.039</b>	<b>41</b>	<b>-</b>	<b>15</b>
<b>TEMPORAL</b>	Temporal Tiempo Completo	7.004	36,97	6.965	32	-	7
	Tiempo Parcial	777	4,10	774	2	-	1
	Relación laboral de carácter especial	23	0,12	23	-	-	-
	<b>TOTAL CONTRATOS TEMPORALES</b>	<b>7.804</b>	<b>41,20</b>	<b>7.762</b>	<b>34</b>	<b>0</b>	<b>8</b>
<b>TRABAJADORES AUTÓNOMOS (R.E.T.A.)</b>		<b>1.040</b>	<b>5,49</b>	<b>1.026</b>	<b>12</b>	<b>1</b>	<b>1</b>
<b>No consta</b>		<b>4</b>	<b>0,02</b>	<b>4</b>	<b>-</b>	<b>-</b>	<b>-</b>
<b>TOTALES</b>		<b>18.943</b>	<b>100,00</b>	<b>18.831</b>	<b>87</b>	<b>1</b>	<b>24</b>



**Gráfico: Distribución porcentual de accidentes con baja en jornada de trabajo según sector de actividad y tipo de contrato**

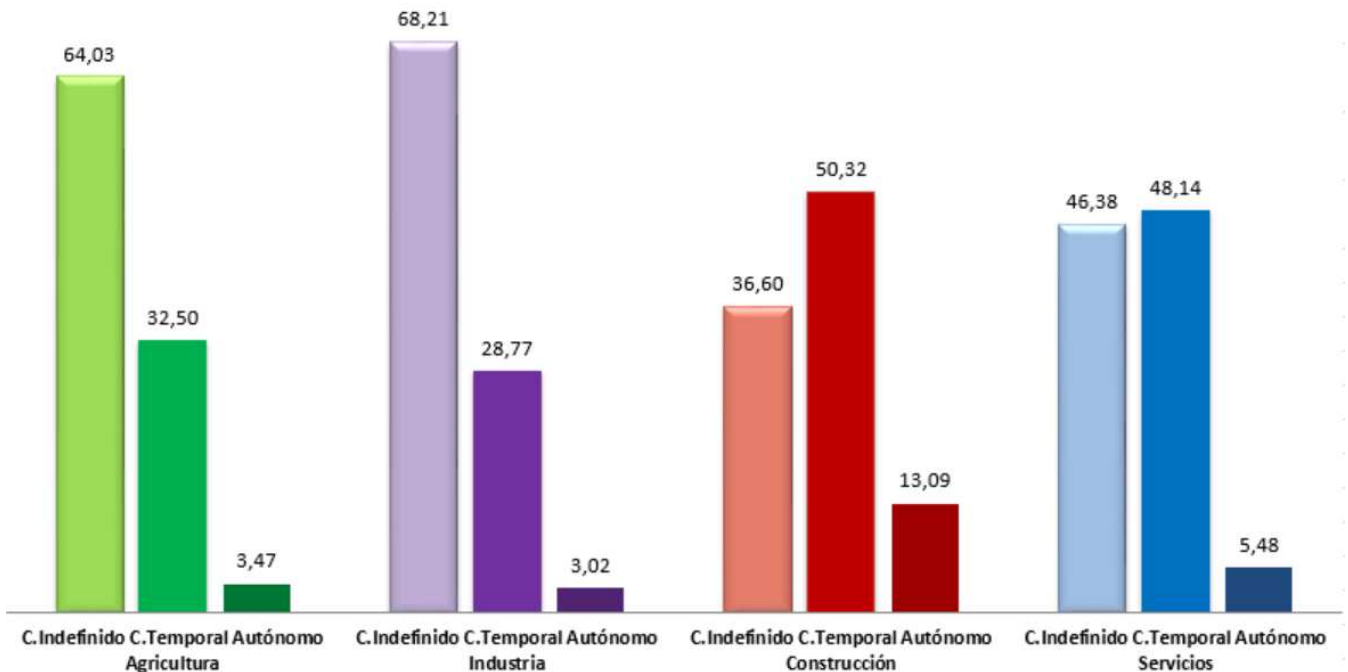

La variable utilizada corresponde a la actividad económica del centro de trabajo donde el trabajador está dado de alta en la seguridad social. Ver notas metodológicas.

**Accidentes con baja en jornada de trabajo según sector de actividad y tipo de contrato**

Sector	Total nº	Total %	Indefinido	Temporal	Autónomos (R.E.T.A.)	No consta
Agricultura	3.203	16,91	2.051	1.041	111	-
Industria	4.467	23,58	3.047	1.285	135	-
Construcción	2.369	12,51	867	1.192	310	-
Servicios	8.904	47,00	4.130	4.286	484	4
<b>TOTAL</b>	<b>18.943</b>	<b>100,00</b>	<b>10.095</b>	<b>7.804</b>	<b>1.040</b>	<b>4</b>

La variable utilizada corresponde a la actividad económica del centro de trabajo donde el trabajador está dado de alta en la seguridad social. Ver notas metodológicas.

**Accidentes con baja en jornada de trabajo según grado de lesión y antigüedad en el puesto**

Antigüedad en el puesto	Total nº	Total %	Leve	Grave	Muy grave	Mortal
Menos de 3 meses	4.997	26,38	4.970	21	-	6
Entre 3 y 6 meses	2.575	13,59	2.564	11	-	-
Entre 7 y 12 meses	1.853	9,78	1.839	12	-	2
Entre 13 y 24 meses	1.913	10,10	1.904	6	-	3
Entre 25 y 48 meses	2.498	13,19	2.483	10	-	5
Más de 48 meses	5.107	26,96	5.071	27	1	8
<b>TOTAL</b>	<b>18.943</b>	<b>100,00</b>	<b>18.831</b>	<b>87</b>	<b>1</b>	<b>24</b>

**Accidentes con baja en jornada de trabajo según grado de lesión y nacionalidad del trabajador**

NACIONALIDAD		Total nº	Total %	Leve	Grave	Muy Grave	Mortal
<b>ESPAÑOLES</b>		<b>15.256</b>	<b>80,54</b>	15.169	67	1	19
EXTRANJEROS	Unión Europea	140	0,74	137	1	-	2
	Resto Europa	391	2,06	384	6	-	1
	África	1.812	9,57	1.801	10	-	1
	América Central	109	0,58	109	-	-	-
	América del Norte	6	0,03	6	-	-	-
	América del Sur	1.181	6,23	1.177	3	-	1
	Asia	46	0,24	46	-	-	-
	Oceanía	1	0,01	1	-	-	-
<b>TOTAL EXTRANJEROS</b>		<b>3.686</b>	<b>19,46</b>	<b>3.661</b>	<b>20</b>	-	<b>5</b>
No consta		1	0,01	1	-	-	-
<b>TOTALES</b>		<b>18.943</b>	<b>100,00</b>	<b>18.831</b>	<b>87</b>	<b>1</b>	<b>24</b>

**Accidentes con baja en jornada de trabajo según grado de lesión y país de origen del trabajador**

Cod. País	Total nº	Leve	Grave	Muy grave	Mortal
008 Albania	3	3	-	-	-
012 Argelia	42	41	1	-	-
032 Argentina	24	24	-	-	-
056 Bélgica	3	3	-	-	-

Accidentes con baja en jornada de trabajo 2021

Cod. País	Total nº	Leve	Grave	Muy grave	Mortal
068 Bolivia	172	170	1	-	1
076 Brasil	35	35	-	-	-
100 Bulgaria	85	83	2	-	-
108 Burundi	2	2	-	-	-
112 Bielorrusia	1	1	-	-	-
120 Camerún	1	1	-	-	-
152 Chile	5	5	-	-	-
156 China	2	2	-	-	-
170 Colombia	126	126	-	-	-
178 Congo	1	1	-	-	-
188 Costa Rica	1	1	-	-	-
191 Croacia	1	1	-	-	-
192 Cuba	19	19	-	-	-
203 Checa (República)	3	3	-	-	-
204 Benin	2	2	-	-	-
214 Dominicana (República)	8	8	-	-	-
218 Ecuador	689	688	1	-	-
222 El Salvador	5	5	-	-	-
226 Guinea Ecuatorial	2	2	-	-	-
250 Francia	25	25	-	-	-
268 Georgia	6	6	-	-	-
270 Gambia	11	11	-	-	-
276 Alemania	4	4	-	-	-
288 Ghana	19	19	-	-	-
320 Guatemala	5	5	-	-	-
324 Guinea	21	21	-	-	-
340 Honduras	15	15	-	-	-
348 Hungría	2	2	-	-	-
356 India	32	32	-	-	-
364 Irán	1	1	-	-	-
380 Italia	25	25	-	-	-
384 Costa de Marfil	6	6	-	-	-
392 Japón	1	1	-	-	-
440 Lituania	18	18	-	-	-
466 Mali	33	33	-	-	-
470 Malta	1	1	-	-	-
478 Mauritania	2	2	-	-	-
484 México	2	2	-	-	-
498 Moldavia	4	4	-	-	-
504 Marruecos	1.554	1.545	8	-	1
528 Países Bajos	5	5	-	-	-
540 Nueva Caledonia	1	1	-	-	-

Accidentes con baja en jornada de trabajo 2021

Cod. País	Total nº	Leve	Grave	Muy grave	Mortal
558 Nicaragua	56	56	-	-	-
566 Nigeria	20	20	-	-	-
586 Pakistán	6	6	-	-	-
600 Paraguay	37	37	-	-	-
604 Perú	29	29	-	-	-
616 Polonia	18	18	-	-	-
620 Portugal	26	23	1	-	2
624 Guinea Bissau	7	7	-	-	-
626 Timor Oriental	1	1	-	-	-
638 Reunión	1	1	-	-	-
642 Rumanía	209	204	4	-	1
643 Rusia	12	12	-	-	-
686 Senegal	88	87	1	-	-
703 Eslovaquia	1	1	-	-	-
704 Vietnam	1	1	-	-	-
724 España	15.256	15.169	67	1	19
760 Siria (República Árabe de)	1	1	-	-	-
768 Togo	1	1	-	-	-
804 Ucrania	69	69	-	-	-
826 Reino Unido	9	9	-	-	-
840 Estados Unidos	4	4	-	-	-
858 Uruguay	4	3	1	-	-
862 Venezuela	60	60	-	-	-
887 Yemen	1	1	-	-	-
No consta	1	1	-	-	-
<b>TOTAL</b>	<b>18.943</b>	<b>18.831</b>	<b>87</b>	<b>1</b>	<b>24</b>

**Accidentes con baja en jornada de trabajo según grado de lesión y tamaño de la empresa**

Tamaño de la empresa	Total nº	Total %	Leve	Grave	Muy grave	Mortal
Entre 1 y 9 trabajadores	3.818	20,16	3.783	29	1	5
Entre 10 y 25 trabajadores	2.935	15,49	2.908	20	-	7
Entre 26 y 49 trabajadores	2.211	11,67	2.193	15	-	3
Entre 50 y 99 trabajadores	2.103	11,10	2.094	5	-	4
Entre 100 y 249 trabajadores	2.269	11,98	2.259	7	-	3
Entre 250 y 499 trabajadores	1.663	8,78	1.660	3	-	-
Entre 500 y 999 trabajadores	1.045	5,52	1.039	4	-	2
1000 o más trabajadores	2.899	15,30	2.895	4	-	-
<b>TOTAL</b>	<b>18.943</b>	<b>100,00</b>	<b>18.831</b>	<b>87</b>	<b>1</b>	<b>24</b>

## Accidentes con baja en jornada de trabajo según grado de lesión y municipio

Código. Municipio*	Total	Total %	Leve	Grave	Muy grave	Mortal
30001 Abanilla	52	0,3	51	1	-	-
30002 Abarán	121	0,6	120	1	-	-
30003 Águilas	428	2,3	427	1	-	-
30004 Albudeite	4	0,0	4	-	-	-
30005 Alcantarilla	424	2,2	420	4	-	-
30006 Aledo	9	0,0	9	-	-	-
30007 Alguazas	78	0,4	78	-	-	-
30008 Alhama de Murcia	1.409	7,4	1.408	1	-	-
30009 Archena	156	0,8	154	2	-	-
30010 Beniel	142	0,7	141	1	-	-
30011 Blanca	107	0,6	107	-	-	-
30012 Bullas	147	0,8	143	4	-	-
30013 Calasparra	105	0,6	103	2	-	-
30014 Campos del Río	10	0,1	10	-	-	-
30015 Caravaca de la Cruz	205	1,1	204	1	-	-
30016 Cartagena	1.886	10,0	1.874	9	-	3
30017 Cehegín	88	0,5	87	-	-	1
30018 Ceutí	130	0,7	127	3	-	-
30019 Cieza	316	1,7	313	3	-	-
30020 Fortuna	133	0,7	131	2	-	-
30021 Fuente Álamo	353	1,9	349	3	-	1
30022 Jumilla	264	1,4	261	3	-	-
30023 Librilla	83	0,4	82	1	-	-
30024 Lorca	1.670	8,8	1.664	4	-	2
30025 Lorquí	264	1,4	261	2	-	1
30026 Mazarrón	305	1,6	304	-	-	1
30027 Molina de Segura	838	4,4	833	4	1	-
30028 Moratalla	62	0,3	62	0	-	-
30029 Mula	165	0,9	163	2	-	-
30030 Murcia	5.475	28,9	5.443	20	-	12
30031 Ojós	5	0,0	5	0	-	-
30032 Pliego	16	0,1	16	0	-	-
30033 Puerto Lumbreras	168	0,9	166	1	-	1
30034 Ricote	1	0,0	1	0	-	-
30035 San Javier	348	1,8	347	1	-	-
30036 San Pedro del Pinatar	192	1,0	192	0	-	-
30037 Torre Pacheco	796	4,2	792	3	-	1
30038 Las Torres de Cotillas	274	1,4	273	1	-	-
30039 Totana	683	3,6	680	2	-	1
30040 Ulea	10	0,1	10	0	-	-

Accidentes con baja en jornada de trabajo 2021

Código. Municipio*	Total	Total %	Leve	Grave	Muy grave	Mortal
30041 La Unión	88	0,5	86	2	-	-
30042 Villanueva del Río Segura	9	0,0	9	-	-	-
30043 Yecla	610	3,2	608	2	-	-
30901 Santomera	183	1,0	182	1	-	-
30902 Los Alcázares	131	0,7	131	-	-	-
<b>TOTAL</b>	<b>18.943</b>	<b>100,0</b>	<b>18.831</b>	<b>87</b>	<b>1</b>	<b>24</b>

\* Corresponde al municipio donde está radicada la empresa a la que está afiliado el trabajador

**Accidentes con baja en jornada de trabajo según grado de lesión y actividad económica de la empresa en la que el trabajador esta dado de alta en la Seguridad Social**

*Código CNAE 09	Total nº	Total %	Leve	Grave	Muy grave	Mortal
011 Cultivos no perennes	1.929	10,18	1.925	3	-	1
012 Cultivos perennes	629	3,32	624	5	-	-
013 Propagación de plantas	45	0,24	45	-	-	-
014 Producción ganadera	163	0,86	163	-	-	-
015 Producción agrícola combinada con la producción ganadera	41	0,22	40	1	-	-
016 Actividades de apoyo a la agricultura, a la ganadería y de preparación posterior a la cosecha	286	1,51	285	1	-	-
017 Caza, captura de animales y servicios relacionados con las mismas	1	0,01	1	-	-	-
021 Silvicultura y otras actividades forestales	5	0,03	5	-	-	-
022 Explotación de la madera	1	0,01	1	-	-	-
023 Recolección de productos silvestres, excepto madera	1	0,01	1	-	-	-
024 Servicios de apoyo a la silvicultura	24	0,13	24	-	-	-
031 Pesca	21	0,11	20	1	-	-
032 Acuicultura	57	0,30	57	-	-	-
081 Extracción de piedra, arena y arcilla	17	0,09	17	-	-	-
089 Industrias extractivas n.c.o.p.	8	0,04	8	-	-	-
099 Actividades de apoyo a otras industrias extractivas	1	0,01	1	-	-	-
101 Procesado y conservación de carne y elaboración de productos cárnicos	1.270	6,70	1.270	-	-	-
102 Procesado y conservación de pescados, crustáceos y moluscos	17	0,09	17	-	-	-
103 Procesado y conservación de frutas y hortalizas	338	1,78	333	4	1	-
104 Fabricación de aceites y grasas vegetales y animales	7	0,04	7	-	-	-
105 Fabricación de productos lácteos	19	0,10	19	-	-	-
106 Fabricación de productos de molinería, almidones y productos amiláceos	32	0,17	32	-	-	-
107 Fabricación de productos de panadería y pastas alimenticias	70	0,37	70	-	-	-
108 Fabricación de otros productos alimenticios	197	1,04	196	-	-	1
109 Fabricación de productos para la alimentación animal	41	0,22	41	-	-	-
110 Fabricación de bebidas	81	0,43	81	-	-	-

Accidentes con baja en jornada de trabajo 2021

*Código CNAE 09	Total nº	Total %	Leve	Grave	Muy grave	Mortal
120 Industria del tabaco	1	0,01	1	-	-	-
131 Preparación e hilado de fibras textiles	1	0,01	1	-	-	-
132 Fabricación de tejidos textiles	1	0,01	1	-	-	-
133 Acabado de textiles	6	0,03	6	-	-	-
139 Fabricación de otros productos textiles	21	0,11	21	-	-	-
141 Confección de prendas de vestir, excepto de peletería	8	0,04	8	-	-	-
151 Preparación, curtido y acabado del cuero. fabricación de artículos de marroquinería, viaje y de guarnicionería y talabartería. preparación y teñido de pieles	29	0,15	28	-	-	1
152 Fabricación de calzado	16	0,08	16	-	-	-
161 Aserrado y cepillado de la madera	10	0,05	10	-	-	-
162 Fabricación de productos de madera, corcho, cestería y espartería	111	0,59	111	-	-	-
171 Fabricación de pasta papelera, papel y cartón	2	0,01	2	-	-	-
172 Fabricación de artículos de papel y de cartón	43	0,23	43	-	-	-
181 Artes gráficas y servicios relacionados con las mismas	42	0,22	42	-	-	-
182 Reproducción de soportes grabados	2	0,01	2	-	-	-
191 Coquerías	1	0,01	1	-	-	-
192 Refino de petróleo	3	0,02	3	-	-	-
201 Fabricación de productos químicos básicos, compuestos nitrogenados, fertilizantes, plásticos y caucho sintético en formas primarias	21	0,11	21	-	-	-
202 Fabricación de pesticidas y otros productos agroquímicos	1	0,01	1	-	-	-
203 Fabricación de pinturas, barnices y revestimientos similares. tintas de imprenta y masillas	17	0,09	17	-	-	-
204 Fabricación de jabones, detergentes y otros artículos de limpieza y abrillantamiento. fabricación de perfumes y cosméticos	35	0,18	35	-	-	-
205 Fabricación de otros productos químicos	24	0,13	24	-	-	-
206 Fabricación de fibras artificiales y sintéticas	1	0,01	1	-	-	-
211 Fabricación de productos farmacéuticos de base	10	0,05	10	-	-	-
212 Fabricación de especialidades farmacéuticas	2	0,01	2	-	-	-
221 Fabricación de productos de caucho	9	0,05	9	-	-	-
222 Fabricación de productos de plástico	228	1,20	228	-	-	-
231 Fabricación de vidrio y productos de vidrio	28	0,15	28	-	-	-
233 Fabricación de productos cerámicos para la construcción	2	0,01	2	-	-	-
234 Fabricación de otros productos cerámicos	10	0,05	10	-	-	-
235 Fabricación de cemento, cal y yeso	9	0,05	7	2	-	-
236 Fabricación de elementos de hormigón, cemento y yeso	66	0,35	65	1	-	-
237 Corte, tallado y acabado de la piedra	36	0,19	36	-	-	-
241 Fabricación de productos básicos de hierro, acero y ferroaleaciones	37	0,20	35	2	-	-
242 Fabricación de tubos, tuberías, perfiles huecos y sus accesorios, de acero	8	0,04	8	-	-	-
243 Fabricación de otros productos de primera transformación del acero	10	0,05	10	-	-	-

Accidentes con baja en jornada de trabajo 2021

*Código CNAE 09	Total nº	Total %	Leve	Grave	Muy grave	Mortal
244 Producción de metales preciosos y de otros metales no féreos	29	0,15	29	-	-	-
245 Fundición de metales	8	0,04	8	-	-	-
251 Fabricación de elementos metálicos para la construcción	229	1,21	227	1	-	1
252 Fabricación de cisternas, grandes depósitos y contenedores de metal	30	0,16	30	-	-	-
255 Forja, estampación y embutición de metales. metalurgia de polvos	13	0,07	13	-	-	-
256 Tratamiento y revestimiento de metales. ingeniería mecánica por cuenta de terceros	62	0,33	61	1	-	-
257 Fabricación de artículos de cuchillería y cubertería, herramientas y ferretería	27	0,14	27	-	-	-
259 Fabricación de otros productos metálicos	101	0,53	101	-	-	-
261 Fabricación de componentes electrónicos y circuitos impresos ensamblados	2	0,01	2	-	-	-
265 Fabricación de instrumentos y aparatos de medida, verificación y navegación. fabricación de relojes	4	0,02	4	-	-	-
271 Fabricación de motores, generadores y transformadores eléctricos, y de aparatos de distribución y control eléctrico	14	0,07	14	-	-	-
273 Fabricación de cables y dispositivos de cableado	1	0,01	1	-	-	-
274 Fabricación de lámparas y aparatos eléctricos de iluminación	9	0,05	9	-	-	-
275 Fabricación de aparatos domésticos	1	0,01	1	-	-	-
279 Fabricación de otro material y equipo eléctrico	9	0,05	9	-	-	-
281 Fabricación de maquinaria de uso general	17	0,09	17	-	-	-
282 Fabricación de otra maquinaria de uso general	46	0,24	46	-	-	-
283 Fabricación de maquinaria agraria y forestal	39	0,21	39	-	-	-
284 Fabricación de máquinas herramienta para trabajar el metal y otras máquinas herramienta	2	0,01	2	-	-	-
289 Fabricación de otra maquinaria para usos específicos	71	0,37	70	1	-	-
291 Fabricación de vehículos de motor	5	0,03	5	-	-	-
292 Fabricación de carrocerías para vehículos de motor. fabricación de remolques y semirremolques	6	0,03	6	-	-	-
293 Fabricación de componentes, piezas y accesorios para vehículos de motor	8	0,04	7	1	-	-
301 Construcción naval	31	0,16	31	-	-	-
302 Fabricación de locomotoras y material ferroviario	3	0,02	3	-	-	-
310 Fabricación de muebles	370	1,95	369	1	-	-
321 Fabricación de artículos de joyería, bisutería y similares	1	0,01	0	1	-	-
323 Fabricación de artículos de deporte	7	0,04	7	-	-	-
324 Fabricación de juegos y juguetes	1	0,01	1	-	-	-
325 Fabricación de instrumentos y suministros médicos y odontológicos	10	0,05	10	-	-	-
329 Industrias manufactureras n.c.o.p.	39	0,21	39	-	-	-
331 Reparación de productos metálicos, maquinaria y equipo	132	0,70	132	-	-	-
332 Instalación de máquinas y equipos industriales	23	0,12	21	-	-	2



Accidentes con baja en jornada de trabajo 2021

*Código CNAE 09	Total nº	Total %	Leve	Grave	Muy grave	Mortal
351 Producción, transporte y distribución de energía eléctrica	6	0,03	6	-	-	-
352 Producción de gas. distribución por tubería de combustibles gaseosos	3	0,02	3	-	-	-
353 Suministro de vapor y aire acondicionado	5	0,03	5	-	-	-
360 Captación, depuración y distribución de agua	29	0,15	29	-	-	-
370 Recogida y tratamiento de aguas residuales	7	0,04	7	-	-	-
381 Recogida de residuos	101	0,53	99	2	-	-
382 Tratamiento y eliminación de residuos	9	0,05	9	-	-	-
383 Valorización	1	0,01	1	-	-	-
390 Actividades de descontaminación y otros servicios de gestión de residuos	7	0,04	7	-	-	-
411 Promoción inmobiliaria	8	0,04	8	-	-	-
412 Construcción de edificios	947	5,00	941	6	-	-
421 Construcción de carreteras y vías férreas, puentes y túneles	57	0,30	56	1	-	-
422 Construcción de redes	30	0,16	29	1	-	-
429 Construcción de otros proyectos de ingeniería civil	23	0,12	21	1	-	1
431 Demolición y preparación de terrenos	95	0,50	94	-	-	1
432 Instalaciones eléctricas, de fontanería y otras instalaciones en obras de construcción	568	3,00	559	8	-	1
433 Acabado de edificios	239	1,26	236	2	-	1
439 Otras actividades de construcción especializada	402	2,12	399	3	-	-
451 Venta de vehículos de motor	45	0,24	45	-	-	-
452 Mantenimiento y reparación de vehículos de motor	287	1,52	286	1	-	-
453 Comercio de repuestos y accesorios de vehículos de motor	57	0,30	57	-	-	-
454 Venta, mantenimiento y reparación de motocicletas y de sus repuestos y accesorios	16	0,08	16	-	-	-
461 Intermediarios del comercio	37	0,20	37	-	-	-
462 Comercio al por mayor de materias primas agrarias y de animales vivos	36	0,19	36	-	-	-
463 Comercio al por mayor de productos alimenticios, bebidas y tabaco	603	3,18	599	2	-	2
464 Comercio al por mayor de artículos de uso doméstico	89	0,47	89	-	-	-
465 Comercio al por mayor de equipos para las tecnologías de la información y las comunicaciones	15	0,08	15	-	-	-
466 Comercio al por mayor de otra maquinaria, equipos y suministros	80	0,42	80	-	-	-
467 Otro comercio al por mayor especializado	209	1,10	205	3	-	1
469 Comercio al por mayor no especializado	36	0,19	36	-	-	-
471 Comercio al por menor en establecimientos no especializados	346	1,83	344	2	-	-
472 Comercio al por menor de productos alimenticios, bebidas y tabaco en establecimientos especializados	134	0,71	133	1	-	-
473 Comercio al por menor de combustible para la automoción en establecimientos especializados	35	0,18	35	-	-	-

Accidentes con baja en jornada de trabajo 2021

*Código CNAE 09	Total nº	Total %	Leve	Grave	Muy grave	Mortal
474 Comercio al por menor de equipos para las tecnologías de la información y las comunicaciones en establecimientos especializados	8	0,04	8	-	-	-
475 Comercio al por menor de otros artículos de uso doméstico en establecimientos especializados	94	0,50	94	-	-	-
476 Comercio al por menor de artículos culturales y recreativos en establecimientos especializados	12	0,06	12	-	-	-
477 Comercio al por menor de otros artículos en establecimientos especializados	106	0,56	106	-	-	-
478 Comercio al por menor en puestos de venta y en mercadillos	14	0,07	14	-	-	-
479 Comercio al por menor no realizado ni en establecimientos, ni en puestos de venta ni en mercadillos	13	0,07	13	-	-	-
491 Transporte interurbano de pasajeros por ferrocarril	9	0,05	9	-	-	-
493 Otro transporte terrestre de pasajeros	44	0,23	44	-	-	-
494 Transporte de mercancías por carretera y servicios de mudanza	781	4,12	761	13	-	7
495 Transporte por tubería	3	0,02	3	-	-	-
501 Transporte marítimo de pasajeros	4	0,02	4	-	-	-
502 Transporte marítimo de mercancías	4	0,02	4	-	-	-
504 Transporte de mercancías por vías navegables interiores	1	0,01	1	-	-	-
512 Transporte aéreo de mercancías y transporte espacial	4	0,02	4	-	-	-
521 Depósito y almacenamiento	21	0,11	21	-	-	-
522 Actividades anexas al transporte	54	0,29	54	-	-	-
531 Actividades postales sometidas a la obligación del servicio universal	91	0,48	91	-	-	-
532 Otras actividades postales y de correos	63	0,33	63	-	-	-
551 Hoteles y alojamientos similares	56	0,30	56	-	-	-
552 Alojamientos turísticos y otros alojamientos de corta estancia	11	0,06	11	-	-	-
553 Campings y aparcamientos para caravanas	4	0,02	4	-	-	-
561 Restaurantes y puestos de comidas	470	2,48	464	5	-	1
562 Provisión de comidas preparadas para eventos y otros servicios de comidas	101	0,53	101	-	-	-
563 Establecimientos de bebidas	287	1,52	287	-	-	-
581 Edición de libros, periódicos y otras actividades editoriales	1	0,01	1	-	-	-
591 Actividades cinematográficas, de vídeo y de programas de televisión	4	0,02	4	-	-	-
592 Actividades de grabación de sonido y edición musical	1	0,01	1	-	-	-
601 Actividades de radiodifusión	1	0,01	1	-	-	-
602 Actividades de programación y emisión de televisión	8	0,04	8	-	-	-
611 Telecomunicaciones por cable	28	0,15	28	-	-	-
612 Telecomunicaciones inalámbricas	3	0,02	3	-	-	-
619 Otras actividades de telecomunicaciones	13	0,07	13	-	-	-
620 Programación, consultoría y otras actividades relacionadas con la informática	4	0,02	4	-	-	-
631 Proceso de datos, hosting y actividades relacionadas. portales web	2	0,01	2	-	-	-
639 Otros servicios de información	2	0,01	2	-	-	-

Accidentes con baja en jornada de trabajo 2021

*Código CNAE 09	Total nº	Total %	Leve	Grave	Muy grave	Mortal
641 Intermediación monetaria	10	0,05	10	-	-	-
651 Seguros	3	0,02	3	-	-	-
661 Actividades auxiliares a los servicios financieros, excepto seguros y fondos de pensiones	2	0,01	2	-	-	-
662 Actividades auxiliares a seguros y fondos de pensiones	7	0,04	7	-	-	-
681 Compra-venta de bienes inmobiliarios por cuenta propia	2	0,01	2	-	-	-
682 Alquiler de bienes inmobiliarios por cuenta propia	7	0,04	7	-	-	-
683 Actividades inmobiliarias por cuenta de terceros	5	0,03	5	-	-	-
691 Actividades jurídicas	11	0,06	11	-	-	-
692 Actividades de contabilidad, teneduría de libros, auditoría y asesoría fiscal	15	0,08	14	1	-	-
701 Actividades de las sedes centrales	2	0,01	2	-	-	-
702 Actividades de consultoría de gestión empresarial	7	0,04	7	-	-	-
711 Servicios técnicos de arquitectura e ingeniería y otras actividades relacionadas con el asesoramiento técnico	29	0,15	29	-	-	-
712 Ensayos y análisis técnicos	18	0,10	18	-	-	-
721 Investigación y desarrollo experimental en ciencias naturales y técnicas	2	0,01	2	-	-	-
722 Investigación y desarrollo experimental en ciencias sociales y humanidades	1	0,01	1	-	-	-
731 Publicidad	5	0,03	5	-	-	-
741 Actividades de diseño especializado	2	0,01	2	-	-	-
742 Actividades de fotografía	2	0,01	2	-	-	-
749 Otras actividades profesionales, científicas y técnicas n.c.o.p.	25	0,13	25	-	-	-
750 Actividades veterinarias	5	0,03	5	-	-	-
771 Alquiler de vehículos de motor	6	0,03	6	-	-	-
773 Alquiler de otra maquinaria, equipos y bienes tangibles	52	0,27	52	-	-	-
774 Arrendamiento de la propiedad intelectual y productos similares, excepto trabajos protegidos por los derechos de autor	1	0,01	1	-	-	-
781 Actividades de las agencias de colocación	6	0,03	6	-	-	-
782 Actividades de las empresas de trabajo temporal	1.588	8,38	1.586	2	-	-
783 Otra provisión de recursos humanos	2	0,01	2	-	-	-
791 Actividades de agencias de viajes y operadores turísticos	1	0,01	1	-	-	-
801 Actividades de seguridad privada	70	0,37	69	-	-	1
802 Servicios de sistemas de seguridad	18	0,10	18	-	-	-
811 Servicios integrales a edificios e instalaciones	23	0,12	23	-	-	-
812 Actividades de limpieza	379	2,00	377	2	-	-
813 Actividades de jardinería	73	0,39	73	-	-	-
821 Actividades administrativas y auxiliares de oficina	7	0,04	7	-	-	-
822 Actividades de los centros de llamadas	3	0,02	3	-	-	-
829 Actividades de apoyo a las empresas n.c.o.p.	118	0,62	117	1	-	-
841 Administración Pública y de la política económica y social	427	2,25	425	2	-	-
842 Prestación de servicios a la comunidad en general	23	0,12	23	-	-	-

Accidentes con baja en jornada de trabajo 2021

*Código CNAE 09	Total nº	Total %	Leve	Grave	Muy grave	Mortal
843 Seguridad Social obligatoria	3	0,02	3	-	-	-
851 Educación preprimaria	19	0,10	19	-	-	-
852 Educación primaria	46	0,24	46	-	-	-
853 Educación secundaria	36	0,19	36	-	-	-
854 Educación postsecundaria	10	0,05	10	-	-	-
855 Otra educación	38	0,20	38	-	-	-
856 Actividades auxiliares a la educación	32	0,17	32	-	-	-
861 Actividades hospitalarias	240	1,27	239	1	-	-
862 Actividades médicas y odontológicas	366	1,93	365	1	-	-
869 Otras actividades sanitarias	80	0,42	80	-	-	-
871 Asistencia en establecimientos residenciales con cuidados sanitarios	56	0,30	56	-	-	-
872 Asistencia en establecimientos residenciales para personas con discapacidad intelectual, enfermedad mental y drogodependencia	22	0,12	22	-	-	-
873 Asistencia en establecimientos residenciales para personas mayores y con discapacidad física	76	0,40	76	-	-	-
879 Otras actividades de asistencia en establecimientos residenciales	25	0,13	25	-	-	-
881 Actividades de servicios sociales sin alojamiento para personas mayores y con discapacidad	60	0,32	59	-	-	1
889 Otros actividades de servicios sociales sin alojamiento	114	0,60	114	-	-	-
900 Actividades de creación, artísticas y espectáculos	6	0,03	6	-	-	-
910 Actividades de bibliotecas, archivos, museos y otras actividades culturales	26	0,14	26	-	-	-
920 Actividades de juegos de azar y apuestas	21	0,11	20	-	-	1
931 Actividades deportivas	98	0,52	98	-	-	-
932 Actividades recreativas y de entretenimiento	17	0,09	17	-	-	-
942 Actividades sindicales	2	0,01	2	-	-	-
949 Otras actividades asociativas	27	0,14	27	-	-	-
951 Reparación de ordenadores y equipos de comunicación	10	0,05	10	-	-	-
952 Reparación de efectos personales y artículos de uso doméstico	20	0,11	20	-	-	-
960 Otros servicios personales	115	0,61	115	-	-	-
970 Actividades de los hogares como empleadores de personal doméstico	35	0,18	35	-	-	-
<b>TOTAL</b>	<b>18.943</b>	<b>100,00</b>	<b>18.831</b>	<b>87</b>	<b>1</b>	<b>24</b>

\*El CNAE corresponde a la actividad económica del centro de trabajo donde el trabajador está dado de alta en la seguridad social. Ver notas metodológicas.

**Accidentes con baja en jornada de trabajo según grado de lesión y actividad económica del centro de trabajo donde ocurrió el accidente**

*Código CNAE 09	Total nº	Total %	Leve	Grave	Muy grave	Mortal
011 Cultivos no perennes	2.292	12,10	2.286	5	-	1
012 Cultivos perennes	793	4,19	788	5	-	-
013 Propagación de plantas	53	0,28	53	-	-	-
014 Producción ganadera	172	0,91	170	2	-	-
015 Producción agrícola combinada con la producción ganadera	52	0,27	51	1	-	-
016 Actividades de apoyo a la agricultura, a la ganadería y de preparación posterior a la cosecha	313	1,65	312	1	-	-
017 Caza, captura de animales y servicios relacionados con las mismas	1	0,01	1	-	-	-
021 Silvicultura y otras actividades forestales	7	0,04	7	-	-	-
022 Explotación de la madera	1	0,01	1	-	-	-
023 Recolección de productos silvestres, excepto madera	1	0,01	1	-	-	-
024 Servicios de apoyo a la silvicultura	23	0,12	23	-	-	-
031 Pesca	23	0,12	22	1	-	-
032 Acuicultura	57	0,30	57	-	-	-
081 Extracción de piedra, arena y arcilla	17	0,09	17	-	-	-
089 Industrias extractivas n.c.o.p.	9	0,05	9	-	-	-
099 Actividades de apoyo a otras industrias extractivas	1	0,01	1	-	-	-
101 Procesado y conservación de carne y elaboración de productos cárnicos	1.359	7,17	1.359	-	-	-
102 Procesado y conservación de pescados, crustáceos y moluscos	18	0,10	18	-	-	-
103 Procesado y conservación de frutas y hortalizas	392	2,07	388	3	1	-
104 Fabricación de aceites y grasas vegetales y animales	7	0,04	7	-	-	-
105 Fabricación de productos lácteos	27	0,14	27	-	-	-
106 Fabricación de productos de molinería, almidones y productos amiláceos	32	0,17	32	-	-	-
107 Fabricación de productos de panadería y pastas alimenticias	76	0,40	76	-	-	-
108 Fabricación de otros productos alimenticios	273	1,44	272	-	-	1
109 Fabricación de productos para la alimentación animal	42	0,22	42	-	-	-
110 Fabricación de bebidas	91	0,48	91	-	-	-
120 Industria del tabaco	2	0,01	2	-	-	-
131 Preparación e hilado de fibras textiles	1	0,01	1	-	-	-
132 Fabricación de tejidos textiles	3	0,02	3	-	-	-
133 Acabado de textiles	8	0,04	8	-	-	-
139 Fabricación de otros productos textiles	22	0,12	22	-	-	-
141 Confección de prendas de vestir, excepto de peletería	8	0,04	8	-	-	-
151 Preparación, curtido y acabado del cuero. fabricación de artículos de marroquinería, viaje y de guarnicionería y talabartería. preparación y teñido de pieles	30	0,16	29	-	-	1
152 Fabricación de calzado	16	0,08	16	-	-	-

Accidentes con baja en jornada de trabajo 2021

*Código CNAE 09	Total nº	Total %	Leve	Grave	Muy grave	Mortal
161 Aserrado y cepillado de la madera	10	0,05	10	-	-	-
162 Fabricación de productos de madera, corcho, cestería y espartería	111	0,59	111	-	-	-
171 Fabricación de pasta papelera, papel y cartón	2	0,01	2	-	-	-
172 Fabricación de artículos de papel y de cartón	46	0,24	46	-	-	-
181 Artes gráficas y servicios relacionados con las mismas	51	0,27	51	-	-	-
182 Reproducción de soportes grabados	2	0,01	2	-	-	-
191 Coquerías	1	0,01	1	-	-	-
192 Refino de petróleo	6	0,03	6	-	-	-
201 Fabricación de productos químicos básicos, compuestos nitrogenados, fertilizantes, plásticos y caucho sintético en formas primarias	22	0,12	22	-	-	-
202 Fabricación de pesticidas y otros productos agroquímicos	1	0,01	1	-	-	-
203 Fabricación de pinturas, barnices y revestimientos similares. tintas de imprenta y masillas	19	0,10	19	-	-	-
204 Fabricación de jabones, detergentes y otros artículos de limpieza y abrillantamiento. fabricación de perfumes y cosméticos	35	0,18	35	-	-	-
205 Fabricación de otros productos químicos	26	0,14	26	-	-	-
206 Fabricación de fibras artificiales y sintéticas	1	0,01	1	-	-	-
211 Fabricación de productos farmacéuticos de base	10	0,05	10	-	-	-
212 Fabricación de especialidades farmacéuticas	2	0,01	2	-	-	-
221 Fabricación de productos de caucho	9	0,05	9	-	-	-
222 Fabricación de productos de plástico	275	1,45	275	-	-	-
231 Fabricación de vidrio y productos de vidrio	29	0,15	29	-	-	-
233 Fabricación de productos cerámicos para la construcción	2	0,01	2	-	-	-
234 Fabricación de otros productos cerámicos	10	0,05	10	-	-	-
235 Fabricación de cemento, cal y yeso	10	0,05	8	2	-	-
236 Fabricación de elementos de hormigón, cemento y yeso	68	0,36	67	1	-	-
237 Corte, tallado y acabado de la piedra	36	0,19	36	-	-	-
241 Fabricación de productos básicos de hierro, acero y ferroaleaciones	40	0,21	39	1	-	-
242 Fabricación de tubos, tuberías, perfiles huecos y sus accesorios, de acero	9	0,05	9	-	-	-
243 Fabricación de otros productos de primera transformación del acero	10	0,05	10	-	-	-
244 Producción de metales preciosos y de otros metales no féreos	30	0,16	30	-	-	-
245 Fundición de metales	9	0,05	9	-	-	-
251 Fabricación de elementos metálicos para la construcción	234	1,24	232	1	-	1
252 Fabricación de cisternas, grandes depósitos y contenedores de metal	30	0,16	30	-	-	-
255 Forja, estampación y embutición de metales. metalurgia de polvos	13	0,07	13	-	-	-
256 Tratamiento y revestimiento de metales. ingeniería mecánica por cuenta de terceros	64	0,34	63	1	-	-
257 Fabricación de artículos de cuchillería y cubertería, herramientas y ferretería	28	0,15	28	-	-	-

Accidentes con baja en jornada de trabajo 2021

*Código CNAE 09	Total nº	Total %	Leve	Grave	Muy grave	Mortal
259 Fabricación de otros productos metálicos	113	0,60	113	-	-	-
261 Fabricación de componentes electrónicos y circuitos impresos ensamblados	2	0,01	2	-	-	-
265 Fabricación de instrumentos y aparatos de medida, verificación y navegación. fabricación de relojes	4	0,02	4	-	-	-
271 Fabricación de motores, generadores y transformadores eléctricos, y de aparatos de distribución y control eléctrico	15	0,08	15	-	-	-
273 Fabricación de cables y dispositivos de cableado	1	0,01	1	-	-	-
274 Fabricación de lámparas y aparatos eléctricos de iluminación	10	0,05	10	-	-	-
275 Fabricación de aparatos domésticos	1	0,01	1	-	-	-
279 Fabricación de otro material y equipo eléctrico	14	0,07	14	-	-	-
281 Fabricación de maquinaria de uso general	19	0,10	19	-	-	-
282 Fabricación de otra maquinaria de uso general	57	0,30	57	-	-	-
283 Fabricación de maquinaria agraria y forestal	39	0,21	39	-	-	-
284 Fabricación de máquinas herramienta para trabajar el metal y otras máquinas herramienta	2	0,01	2	-	-	-
289 Fabricación de otra maquinaria para usos específicos	73	0,39	71	2	-	-
291 Fabricación de vehículos de motor	6	0,03	6	-	-	-
292 Fabricación de carrocerías para vehículos de motor. fabricación de remolques y semirremolques	6	0,03	6	-	-	-
293 Fabricación de componentes, piezas y accesorios para vehículos de motor	8	0,04	7	1	-	-
301 Construcción naval	39	0,21	39	-	-	-
302 Fabricación de locomotoras y material ferroviario	3	0,02	3	-	-	-
309 Fabricación de otro material de transporte n.c.o.p.	1	0,01	1	-	-	-
310 Fabricación de muebles	375	1,98	374	1	-	-
323 Fabricación de artículos de deporte	7	0,04	7	-	-	-
324 Fabricación de juegos y juguetes	1	0,01	1	-	-	-
325 Fabricación de instrumentos y suministros médicos y odontológicos	10	0,05	10	-	-	-
329 Industrias manufactureras n.c.o.p.	48	0,25	48	-	-	-
331 Reparación de productos metálicos, maquinaria y equipo	136	0,72	136	-	-	-
332 Instalación de máquinas y equipos industriales	29	0,15	27	-	-	2
351 Producción, transporte y distribución de energía eléctrica	6	0,03	6	-	-	-
352 Producción de gas. distribución por tubería de combustibles gaseosos	3	0,02	3	-	-	-
353 Suministro de vapor y aire acondicionado	5	0,03	5	-	-	-
360 Captación, depuración y distribución de agua	33	0,17	33	-	-	-
370 Recogida y tratamiento de aguas residuales	8	0,04	8	-	-	-
381 Recogida de residuos	96	0,51	94	2	-	-
382 Tratamiento y eliminación de residuos	10	0,05	10	-	-	-
383 Valorización	5	0,03	5	-	-	-
390 Actividades de descontaminación y otros servicios de gestión de residuos	8	0,04	8	-	-	-
411 Promoción inmobiliaria	9	0,05	9	-	-	-



Accidentes con baja en jornada de trabajo 2021

*Código CNAE 09	Total nº	Total %	Leve	Grave	Muy grave	Mortal
412 Construcción de edificios	933	4,93	927	6	-	-
421 Construcción de carreteras y vías férreas, puentes y túneles	59	0,31	58	1	-	-
422 Construcción de redes	29	0,15	28	1	-	-
429 Construcción de otros proyectos de ingeniería civil	23	0,12	21	1	-	1
431 Demolición y preparación de terrenos	91	0,48	90	-	-	1
432 Instalaciones eléctricas, de fontanería y otras instalaciones en obras de construcción	541	2,86	531	9	-	1
433 Acabado de edificios	236	1,25	233	2	-	1
439 Otras actividades de construcción especializada	412	2,17	409	3	-	-
451 Venta de vehículos de motor	46	0,24	46	-	-	-
452 Mantenimiento y reparación de vehículos de motor	288	1,52	287	1	-	-
453 Comercio de repuestos y accesorios de vehículos de motor	57	0,30	57	-	-	-
454 Venta, mantenimiento y reparación de motocicletas y de sus repuestos y accesorios	18	0,10	18	-	-	-
461 Intermediarios del comercio	40	0,21	40	-	-	-
462 Comercio al por mayor de materias primas agrarias y de animales vivos	41	0,22	41	-	-	-
463 Comercio al por mayor de productos alimenticios, bebidas y tabaco	767	4,05	762	3	-	2
464 Comercio al por mayor de artículos de uso doméstico	106	0,56	106	-	-	-
465 Comercio al por mayor de equipos para las tecnologías de la información y las comunicaciones	15	0,08	15	-	-	-
466 Comercio al por mayor de otra maquinaria, equipos y suministros	83	0,44	83	-	-	-
467 Otro comercio al por mayor especializado	222	1,17	218	3	-	1
469 Comercio al por mayor no especializado	44	0,23	44	-	-	-
471 Comercio al por menor en establecimientos no especializados	366	1,93	364	2	-	-
472 Comercio al por menor de productos alimenticios, bebidas y tabaco en establecimientos especializados	145	0,77	144	1	-	-
473 Comercio al por menor de combustible para la automoción en establecimientos especializados	36	0,19	36	-	-	-
474 Comercio al por menor de equipos para las tecnologías de la información y las comunicaciones en establecimientos especializados	8	0,04	8	-	-	-
475 Comercio al por menor de otros artículos de uso doméstico en establecimientos especializados	98	0,52	98	-	-	-
476 Comercio al por menor de artículos culturales y recreativos en establecimientos especializados	12	0,06	12	-	-	-
477 Comercio al por menor de otros artículos en establecimientos especializados	109	0,58	109	-	-	-
478 Comercio al por menor en puestos de venta y en mercadillos	15	0,08	15	-	-	-
479 Comercio al por menor no realizado ni en establecimientos, ni en puestos de venta ni en mercadillos	12	0,06	12	-	-	-
491 Transporte interurbano de pasajeros por ferrocarril	12	0,06	12	-	-	-
493 Otro transporte terrestre de pasajeros	44	0,23	44	-	-	-
494 Transporte de mercancías por carretera y servicios de	787	4,15	767	13	-	7



Accidentes con baja en jornada de trabajo 2021

*Código CNAE 09	Total nº	Total %	Leve	Grave	Muy grave	Mortal
mudanza						
495 Transporte por tubería	3	0,02	3	-	-	-
501 Transporte marítimo de pasajeros	4	0,02	4	-	-	-
502 Transporte marítimo de mercancías	4	0,02	4	-	-	-
504 Transporte de mercancías por vías navegables interiores	1	0,01	1	-	-	-
512 Transporte aéreo de mercancías y transporte espacial	4	0,02	4	-	-	-
521 Depósito y almacenamiento	25	0,13	25	-	-	-
522 Actividades anexas al transporte	64	0,34	64	-	-	-
531 Actividades postales sometidas a la obligación del servicio universal	7	0,04	7	-	-	-
532 Otras actividades postales y de correos	148	0,78	148	-	-	-
551 Hoteles y alojamientos similares	65	0,34	65	-	-	-
552 Alojamientos turísticos y otros alojamientos de corta estancia	11	0,06	11	-	-	-
553 Campings y aparcamientos para caravanas	4	0,02	4	-	-	-
561 Restaurantes y puestos de comidas	467	2,47	462	4	-	1
562 Provisión de comidas preparadas para eventos y otros servicios de comidas	96	0,51	96	-	-	-
563 Establecimientos de bebidas	288	1,52	288	-	-	-
581 Edición de libros, periódicos y otras actividades editoriales	1	0,01	1	-	-	-
591 Actividades cinematográficas, de vídeo y de programas de televisión	4	0,02	4	-	-	-
592 Actividades de grabación de sonido y edición musical	1	0,01	1	-	-	-
601 Actividades de radiodifusión	1	0,01	1	-	-	-
602 Actividades de programación y emisión de televisión	8	0,04	8	-	-	-
611 Telecomunicaciones por cable	32	0,17	32	-	-	-
612 Telecomunicaciones inalámbricas	3	0,02	3	-	-	-
619 Otras actividades de telecomunicaciones	15	0,08	15	-	-	-
620 Programación, consultoría y otras actividades relacionadas con la informática	4	0,02	4	-	-	-
631 Proceso de datos, hosting y actividades relacionadas. portales web	2	0,01	2	-	-	-
639 Otros servicios de información	2	0,01	2	-	-	-
641 Intermediación monetaria	10	0,05	10	-	-	-
642 Actividades de las sociedades holding	1	0,01	1	-	-	-
649 Otros servicios financieros, excepto seguros y fondos de pensiones	5	0,03	5	-	-	-
651 Seguros	4	0,02	4	-	-	-
661 Actividades auxiliares a los servicios financieros, excepto seguros y fondos de pensiones	2	0,01	2	-	-	-
662 Actividades auxiliares a seguros y fondos de pensiones	7	0,04	7	-	-	-
681 Compraventa de bienes inmobiliarios por cuenta propia	3	0,02	3	-	-	-
682 Alquiler de bienes inmobiliarios por cuenta propia	8	0,04	8	-	-	-
683 Actividades inmobiliarias por cuenta de terceros	5	0,03	5	-	-	-
691 Actividades jurídicas	11	0,06	11	-	-	-
692 Actividades de contabilidad, teneduría de libros, auditoría y asesoría fiscal	15	0,08	14	1	-	-

Accidentes con baja en jornada de trabajo 2021

*Código CNAE 09	Total nº	Total %	Leve	Grave	Muy grave	Mortal
701 Actividades de las sedes centrales	2	0,01	2	-	-	-
702 Actividades de consultoría de gestión empresarial	7	0,04	7	-	-	-
711 Servicios técnicos de arquitectura e ingeniería y otras actividades relacionadas con el asesoramiento técnico	35	0,18	35	-	-	-
712 Ensayos y análisis técnicos	19	0,10	19	-	-	-
721 Investigación y desarrollo experimental en ciencias naturales y técnicas	2	0,01	2	-	-	-
731 Publicidad	6	0,03	6	-	-	-
741 Actividades de diseño especializado	1	0,01	1	-	-	-
742 Actividades de fotografía	2	0,01	2	-	-	-
749 Otras actividades profesionales, científicas y técnicas n.c.o.p.	19	0,10	19	-	-	-
750 Actividades veterinarias	5	0,03	5	-	-	-
771 Alquiler de vehículos de motor	7	0,04	7	-	-	-
773 Alquiler de otra maquinaria, equipos y bienes tangibles	52	0,27	52	-	-	-
774 Arrendamiento de la propiedad intelectual y productos similares, excepto trabajos protegidos por los derechos de autor	1	0,01	1	-	-	-
781 Actividades de las agencias de colocación	1	0,01	1	-	-	-
782 Actividades de las empresas de trabajo temporal	385	2,03	385	-	-	-
783 Otra provisión de recursos humanos	2	0,01	2	-	-	-
791 Actividades de agencias de viajes y operadores turísticos	1	0,01	1	-	-	-
801 Actividades de seguridad privada	70	0,37	69	-	-	1
802 Servicios de sistemas de seguridad	18	0,10	18	-	-	-
811 Servicios integrales a edificios e instalaciones	20	0,11	20	-	-	-
812 Actividades de limpieza	305	1,61	304	1	-	-
813 Actividades de jardinería	71	0,37	71	-	-	-
821 Actividades administrativas y auxiliares de oficina	8	0,04	8	-	-	-
822 Actividades de los centros de llamadas	3	0,02	3	-	-	-
829 Actividades de apoyo a las empresas n.c.o.p.	103	0,54	103	-	-	-
841 Administración Pública y de la política económica y social	424	2,24	422	2	-	-
842 Prestación de servicios a la comunidad en general	26	0,14	26	-	-	-
843 Seguridad Social obligatoria	3	0,02	3	-	-	-
851 Educación preprimaria	20	0,11	20	-	-	-
852 Educación primaria	50	0,26	50	-	-	-
853 Educación secundaria	38	0,20	38	-	-	-
854 Educación postsecundaria	12	0,06	12	-	-	-
855 Otra educación	43	0,23	43	-	-	-
856 Actividades auxiliares a la educación	32	0,17	32	-	-	-
861 Actividades hospitalarias	256	1,35	255	1	-	-
862 Actividades médicas y odontológicas	365	1,93	364	1	-	-
869 Otras actividades sanitarias	81	0,43	81	-	-	-
871 Asistencia en establecimientos residenciales con cuidados sanitarios	58	0,31	58	-	-	-
872 Asistencia en establecimientos residenciales para personas con discapacidad intelectual, enfermedad mental y drogodependencia	23	0,12	23	-	-	-

## Accidentes con baja en jornada de trabajo 2021

*Código CNAE 09	Total nº	Total %	Leve	Grave	Muy grave	Mortal
873 Asistencia en establecimientos residenciales para personas mayores y con discapacidad física	71	0,37	71	-	-	-
879 Otras actividades de asistencia en establecimientos residenciales	31	0,16	31	-	-	-
881 Actividades de servicios sociales sin alojamiento para personas mayores y con discapacidad	51	0,27	50	-	-	1
889 Otros actividades de servicios sociales sin alojamiento	<b>115</b>	<b>0,61</b>	115	-	-	-
900 Actividades de creación, artísticas y espectáculos	7	-	7	-	-	-
910 Actividades de bibliotecas, archivos, museos y otras actividades culturales	27	0,14	27	-	-	-
920 Actividades de juegos de azar y apuestas	21	0,11	20	-	-	1
931 Actividades deportivas	100	0,53	100	-	-	-
932 Actividades recreativas y de entretenimiento	17	0,09	17	-	-	-
942 Actividades sindicales	3	0,02	3	-	-	-
949 Otras actividades asociativas	29	0,15	29	-	-	-
951 Reparación de ordenadores y equipos de comunicación	10	0,05	10	-	-	-
952 Reparación de efectos personales y artículos de uso doméstico	20	0,11	20	-	-	-
960 Otros servicios personales	126	0,67	125	1	-	-
970 Actividades de los hogares como empleadores de personal doméstico	33	0,17	33	-	-	-
990 Actividades de organizaciones y organismos extraterritoriales	1	0,01	1	-	-	-
<b>TOTAL</b>	<b>18.943</b>	<b>100,00</b>	<b>18.831</b>	<b>87</b>	<b>1</b>	<b>24</b>

\*El CNAE corresponde a la actividad económica del centro de trabajo donde ocurrió el accidente. Ver notas metodológicas.

### Accidentes con baja en jornada de trabajo según grado de lesión y mes

Mes	Total nº	Total %	Leve	Grave	Muy grave	Mortal
Enero	1.490	7,87	1.481	5	-	4
Febrero	1.437	7,59	1.431	5	-	1
Marzo	1.529	8,07	1.515	11	-	3
Abril	1.551	8,19	1.540	10	-	1
Mayo	1.698	8,96	1.690	4	-	4
Junio	1.695	8,95	1.678	13	-	4
Julio	1.683	8,88	1.675	7	1	-
Agosto	1.535	8,10	1.532	1	-	2
Septiembre	1.690	8,92	1.678	11	-	1
Octubre	1.559	8,23	1.554	4	-	1
Noviembre	1.669	8,81	1.660	8	-	1
Diciembre	1.407	7,43	1.397	8	-	2
<b>TOTAL</b>	<b>18.943</b>	<b>100,00</b>	<b>18.831</b>	<b>87</b>	<b>1</b>	<b>24</b>

**Gráfico: Accidentes con baja en jornada de trabajo distribuidos mensualmente**

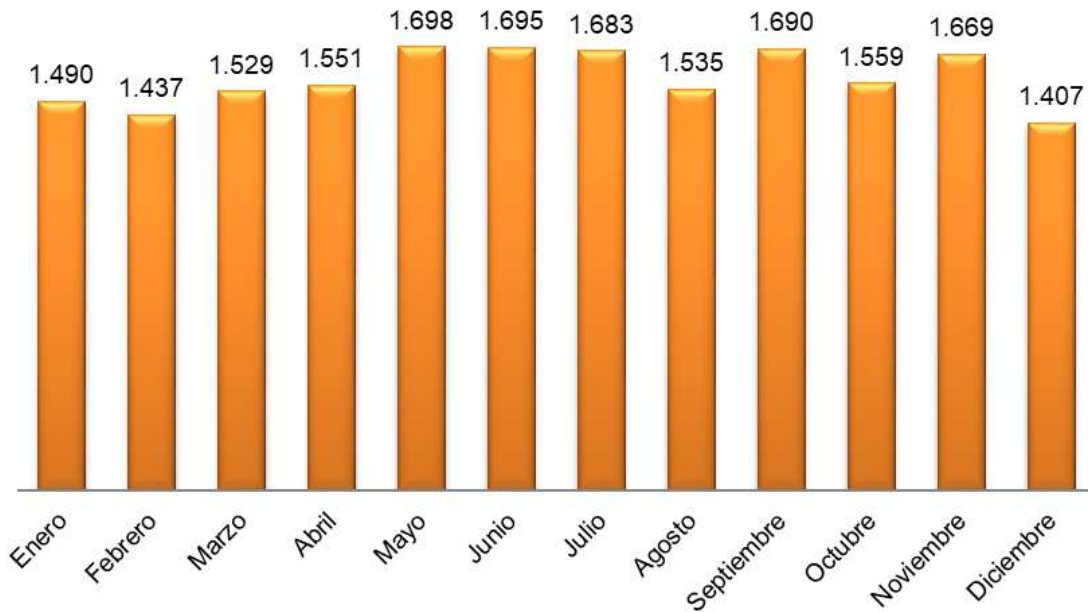

**Accidentes con baja en jornada de trabajo según grado de lesión y día de la semana**

Día semana	Total nº	Total %	Leve	Grave	Muy grave	Mortal
Lunes	4.130	21,80	4.104	23	-	3
Martes	3.601	19,01	3.584	13	-	4
Miércoles	3.368	17,78	3.353	13	-	2
Jueves	3.122	16,48	3.096	21	-	5
Viernes	3.009	15,88	2.995	9	1	4
Sábado	1.196	6,31	1.186	7	-	3
Domingo	517	2,73	513	1	-	3
<b>TOTAL</b>	<b>18.943</b>	<b>100,00</b>	<b>18.831</b>	<b>87</b>	<b>1</b>	<b>24</b>

**Accidentes con baja en jornada de trabajo según grado de lesión y hora del día**

Hora día	Total nº	Total %	Leve	Grave	Muy grave	Mortal
1	457	2,41	455	1	-	1
2	269	1,42	268	-	-	1
3	216	1,14	216	-	-	-
4	180	0,95	178	1	-	1
5	164	0,87	162	2	-	-
6	286	1,51	285	1	-	-
7	504	2,66	501	1	-	2
8	1.340	7,07	1.339	-	-	1
9	1.566	8,27	1.559	6	-	1
10	2.130	11,24	2.124	4	1	1
11	2.019	10,66	2.006	10	-	3
12	2.149	11,34	2.132	15	-	2
13	1.410	7,44	1.399	10	-	1
14	730	3,85	724	5	-	1
15	665	3,51	659	5	-	1
16	1.073	5,66	1.063	10	-	-
17	1.155	6,10	1.144	10	-	1
18	833	4,40	831	-	-	2
19	511	2,70	507	3	-	1
20	344	1,82	343	-	-	1
21	322	1,70	322	-	-	-
22	247	1,30	243	1	-	3
23	209	1,10	207	2	-	-
24	164	0,87	164	-	-	-
<b>TOTAL</b>	<b>18.943</b>	<b>100,00</b>	<b>18.831</b>	<b>87</b>	<b>1</b>	<b>24</b>

- El 10,1% de los accidentes han ocurrido en horario nocturno (10 noche a 6 de la mañana)

**Accidentes con baja en jornada de trabajo según grado de lesión y hora de trabajo**

Hora trabajo	Total nº	Total %	Leve	Grave	Muy grave	Mortal
1	2.847	15,03	2.836	7	-	4
2	3.428	18,10	3.414	7	1	6
3	2.807	14,82	2.793	13	-	1
4	2.660	14,04	2.645	14	-	1
5	2.007	10,59	1.992	13	-	2
6	1.785	9,42	1.773	11	-	1
7	1.500	7,92	1.486	9	-	5
8	899	4,75	892	5	-	2
9	201	1,06	197	3	-	1
10	206	1,09	204	1	-	1

## Accidentes con baja en jornada de trabajo 2021

Hora trabajo	Total nº	Total %	Leve	Grave	Muy grave	Mortal
11	177	0,93	176	1	-	-
12	175	0,92	174	1	-	-
13	46	0,24	46	-	-	-
14	25	0,13	25	-	-	-
15	23	0,12	23	-	-	-
16	38	0,20	36	2	-	-
17	45	0,24	45	-	-	-
18	29	0,15	29	-	-	-
19	11	0,06	11	-	-	-
20	5	0,03	5	-	-	-
21	4	0,02	4	-	-	-
22	16	0,08	16	-	-	-
23	5	0,03	5	-	-	-
24	4	0,02	4	-	-	-
<b>TOTAL</b>	<b>18.943</b>	<b>100,00</b>	<b>18.831</b>	<b>87</b>	<b>1</b>	<b>24</b>

\*La "hora de trabajo" hace referencia al número de horas de trabajo o fracción que llevaba desempeñando el trabajador en su jornada de trabajo.

### Accidentes con baja en jornada de trabajo según grado de lesión y tipo de lugar

Tipo de lugar	Total nº	Total %	Leve	Grave	Muy grave	Mortal
00 Ninguna información	52	0,27	52	-	-	-
01 Zonas industriales - sin especificar	8.830	46,61	8.783	39	1	7
02 Obras, construcción, cantera, mina a cielo abierto - sin especificar	1.558	8,22	1.543	14	-	1
03 Lugares agrícolas, ganaderos, forestales, de piscicultura - sin especificar	3.211	16,95	3.200	10	-	1
04 Lugares del sector servicios, oficinas, zonas de ocio, etc - sin especificar	1.753	9,25	1.746	5	-	2
05 Centros sanitarios - sin especificar	967	5,10	965	2	-	-
06 Lugares públicos, medios de transporte - sin especificar	1.841	9,72	1.817	13	-	11
07 Domicilios - sin especificar	397	2,10	393	2	-	2
08 Lugares de actividades deportivas - sin especificar	126	0,67	126	-	-	-
09 En el aire, elevados - con excepción de las obras - sin especificar	16	0,08	16	-	-	-
10 Subterráneos - con excepción de las obras - sin especificar	3	0,02	3	-	-	-
11 En el agua, a bordo de todo tipo de navíos, excepto obras - sin especificar	58	0,31	58	-	-	-
12 En medio hiperbárico, bajo el agua - excepto obras - sin especificar	3	0,02	3	-	-	-
99 Otros Tipos de Lugar no codificados en esta clasificación	128	0,68	126	2	-	-
<b>TOTAL</b>	<b>18.943</b>	<b>100,00</b>	<b>18.831</b>	<b>87</b>	<b>1</b>	<b>24</b>

**Accidentes con baja en jornada de trabajo según grado de lesión y tipo de trabajo**

Tipo de trabajo	Total nº	Total %	Leve	Grave	Muy grave	Mortal
0 Ninguna información - sin especificar	74	0,39	74	-	-	-
1 Tareas de producción, transformación, almacenamiento - sin especificar	7.662	40,45	7.636	21	-	5
2 Movimiento de tierras, construcción, demolición - sin especificar	1.062	5,61	1.052	10	-	-
3 Labores agrícolas, forestales, ganaderas, piscícolas - sin especificar	2.955	15,60	2.946	8	-	1
4 Servicios a empresas o a personal y trabajos intelectuales - sin especificar	2.185	11,53	2.177	6	-	2
5 Tareas de instalación, mantenimiento, limpieza, gestión de residuos, vigilancia - sin especificar	3.080	16,26	3.046	26	1	7
6 Circulación, actividades deportivas y artísticas - sin especificar	1.601	8,45	1.582	10-	-	9
9 Otros tipos de trabajo no codificados en esta clasificación - sin especificar	324	1,71	318	6	-	-
<b>TOTAL</b>	<b>18.943</b>	<b>100,00</b>	<b>18.831</b>	<b>87</b>	<b>1</b>	<b>24</b>

**Accidentes con baja en jornada de trabajo según grado de lesión y actividad física específica**

Actividad física específica	Total nº	Total %	Leve	Grave	Muy grave	Mortal
11 Arrancar la máquina, parar la máquina.	56	0,30	55	1	-	-
12 Alimentar la máquina, vaciar la máquina.	148	0,78	148	-	-	-
13 Vigilar la máquina, hacer funcionar - conducir la máquina.	233	1,23	228	5	-	-
19 Otra Actividad física específica conocida del grupo 10 pero no mencionada anteriormente.	215	1,13	211	3	-	1
21 Trabajar con herramientas manuales sin motor.	2.033	10,73	2.027	6	-	-
22 Trabajar con herramientas manuales con motor.	520	2,75	514	6	-	-
29 Otra Actividad física específica conocida del grupo 20 pero no mencionada anteriormente.	92	0,49	92	-	-	-
31 Conducir un medio de transporte o un equipo de carga - móvil y con motor.	1.034	5,46	1.020	7	-	7
32 Conducir un medio de transporte o un equipo de carga - móvil y sin motor.	93	0,49	93	-	-	-
33 Ser pasajero a bordo de un medio de transporte.	60	0,32	59	1	-	-
39 Otra Actividad física específica conocida del grupo 30 pero no mencionada anteriormente.	29	0,15	29	-	-	-

Accidentes con baja en jornada de trabajo 2021

Actividad física específica	Total nº	Total %	Leve	Grave	Muy grave	Mortal
41 Coger con la mano, agarrar, asir, sujetar en la mano, poner - en un plano horizontal.	5.106	26,95	5.093	12	-	1
42 Ligar, atar, arrancar, deshacer, prensar, destornillar, atornillar, girar.	260	1,37	260	-	-	-
43 Fijar, colgar, izar, instalar - en un plano vertical.	282	1,49	279	3	-	-
44 Lanzar, proyectar lejos.	15	0,08	15	-	-	-
45 Abrir, cerrar (una caja, un embalaje, un paquete).	105	0,55	105	-	-	-
46 Verter, introducir líquidos, llenar, regar, pulverizar, vaciar, achicar.	122	0,64	121	1	-	-
47 Abrir (un cajón), empujar (una puerta de un hangar, de un despacho, de un armario).	57	0,30	56	-	-	1
49 Otra Actividad física específica conocida del grupo 40 pero no mencionada anteriormente.	331	1,75	328	2	-	1
51 Transportar verticalmente - alzar, levantar, bajar, etc. un objeto.	840	4,43	838	2	-	-
52 Transportar horizontalmente - tirar de, empujar, hacer rodar, etc. un objeto.	399	2,11	398	1	-	-
53 Transportar una carga (portar) - por parte de una persona.	420	2,22	420	-	-	-
59 Otra Actividad física específica conocida del grupo 50 pero no mencionada anteriormente.	35	0,18	35	-	-	-
61 Andar, correr, subir, bajar, etc.	3.978	21,00	3.959	15	-	4
62 Entrar, salir.	159	0,84	159	-	-	-
63 Saltar, abalanzarse, etc.	79	0,42	79	-	-	-
64 Arrastrarse, trepar, etc.	19	0,10	19	-	-	-
65 Levantarse, sentarse, etc.	153	0,81	153	-	-	-
66 Nadar, sumergirse.	5	0,03	5	-	-	-
67 Hacer movimientos en un mismo sitio.	1.236	6,52	1.233	3	-	-
69 Otra Actividad física específica conocida del grupo 60 pero no mencionada anteriormente.	149	0,79	147	2	-	-
70 Estar presente - Sin especificar.	488	2,58	463	15	1	9
99 Otra Actividad física específica no codificada en esta clasificación.	125	0,66	123	2	-	-
00 Ninguna información	67	0,35	67	-	-	-
<b>TOTAL</b>	<b>18.943</b>	<b>100,00</b>	<b>18.831</b>	<b>87</b>	<b>1</b>	<b>24</b>



### Accidentes con baja en jornada de trabajo según grado de lesión y forma/contacto

Forma contacto	Total	Total %	Leve	Grave	Muy grave	Mortal
1 Contacto con corriente eléctrica, fuego, temperatura o sustancias peligrosas - Sin especificar	853	4,50	851	1	-	1
2 Ahogamiento, quedar sepultado, quedar envuelto - Sin especificar	30	0,16	30	-	-	-
3 Aplastamiento sobre o contra un objeto inmóvil (el trabajador está en movimiento vertical u horizontal) - Sin especificar	4.672	24,66	4.633	36	-	3
4 Choque o golpe contra un objeto en movimiento, colisión con - Sin especificar	3.485	18,40	3.472	11	1	1
5 Contacto con "agente material" cortante, punzante, duro, rugoso - Sin especificar	1.988	10,49	1.979	9	-	-
6 Quedar atrapado, ser aplastado, sufrir una amputación - Sin especificar	817	4,31	803	10	-	4
7 Sobreesfuerzo físico, trauma psíquico, exposición a radiaciones, ruido, luz o presión - Sin especificar	6.085	32,12	6.084	1	-	-
8 Mordeduras, patadas, etc. (de animales o personas) - Sin especificar	177	0,93	176	1	-	-
9 Infartos, derrames cerebrales y otras patologías no traumáticas	93	0,49	75	11	-	7
* Accidentes de tráfico	688	3,63	673	7	-	8
0 Ninguna información	55	0,29	55	-	-	-
<b>TOTAL</b>	<b>18.943</b>	<b>100,00</b>	<b>18.831</b>	<b>87</b>	<b>1</b>	<b>24</b>

\*Se han incluido los accidentes de tráfico como un epígrafe más de la clasificación de la forma o contacto que ocasionó la lesión, extrayendo los accidentes de tráfico incluidos en las 9 categorías de la variable indicada. Ello permite la comparación con los datos referidos a la misma variable en el caso de los accidentes con baja in itinere.

**Gráfico: Accidentes con baja en jornada de trabajo según forma / contacto**

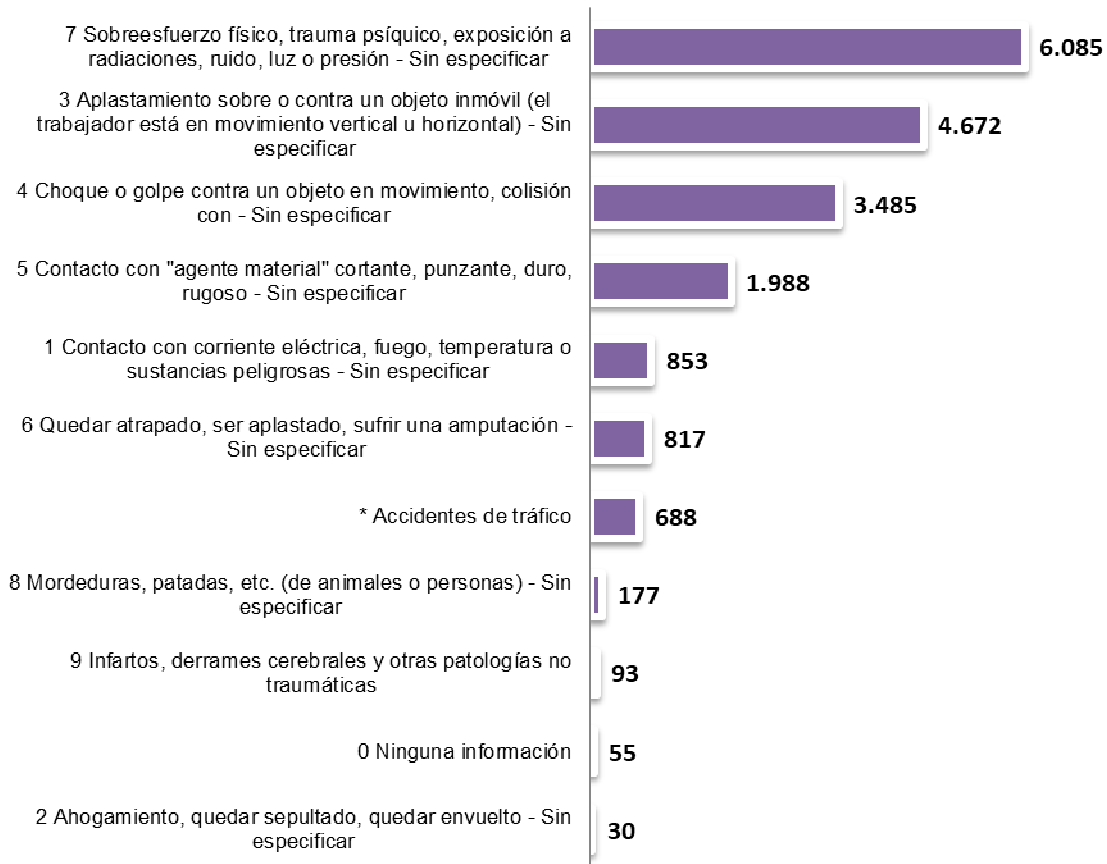

**Accidentes con baja en jornada de trabajo según grado de lesión y desviación**

Tipo de desviación	Total	Total %	Leve	Grave	Muy grave	Mortal
00 Ninguna información.	192	1,01	190	2	-	-
11 Problema eléctrico causado por fallo en la instalación - que da lugar a un contacto indirecto.	8	0,04	7	1	-	-
12 Problema eléctrico - que da lugar a un contacto directo.	3	0,02	3	-	-	-
13 Explosión.	8	0,04	7	1	-	-
14 Incendio, fuego.	10	0,05	10	-	-	-
19 Otra Desviación conocida del grupo 10 pero no mencionada anteriormente.	16	0,08	14	1	-	1
21 En estado de sólido - desbordamiento, vuelco.	59	0,31	59	-	-	-
22 En estado líquido - escape, rezumamiento, derrame, salpicadura, aspersión.	167	0,88	167	-	-	-

Accidentes con baja en jornada de trabajo 2021

Tipo de desviación	Total	Total %	Leve	Grave	Muy grave	Mortal
23 En estado gaseoso - vaporización, formación de aerosoles, formación de gases.	14	0,07	14	-	-	-
24 Pulverulento - emanación de humos, emisión de polvo, partículas.	452	2,39	452	-	-	-
29 Otra Desviación conocida del grupo 20 pero no mencionada anteriormente.	25	0,13	25	-	-	-
31 Rotura de material, en las juntas, en las conexiones.	67	0,35	65	2	-	-
32 Rotura, estallido, en fragmentos (madera, cristal, metal, piedra, plástico, otros).	175	0,92	174	1	-	-
33 Resbalón, caída, derrumbamiento de Agente material - superior (que cae sobre la víctima).	264	1,39	261	1	-	2
34 Resbalón, caída, derrumbamiento de Agente material - inferior (que arrastra a la víctima).	144	0,76	143	1	-	-
35 Resbalón, caída, derrumbamiento de Agente material - al mismo nivel.	210	1,11	208	2	-	-
39 Otra Desviación conocida del grupo 30 pero no mencionada anteriormente.	75	0,40	75	-	-	-
41 Pérdida (total o parcial) de control - de máquina (incluido el arranque intempestivo), así como de la materia sobre la que se trabaje con la máquina.	271	1,43	267	4	-	-
42 Pérdida (total o parcial) de control - de medio de transporte - de equipo de carga (con motor o sin él).	794	4,19	778	9	-	7
43 Pérdida (total o parcial) de control - de herramienta manual (con motor o sin él), así como de la materia sobre la que se trabaje con la herramienta.	957	5,05	955	2	-	-
44 Pérdida (total o parcial) de control - de objeto (transportado, desplazado, manipulado, etc.).	1.113	5,88	1.106	7	-	-
45 Pérdida (total o parcial) de control - de animal.	39	0,21	38	-	1	-
49 Otra Desviación conocida del grupo 40 pero no mencionada anteriormente.	100	0,53	98	2	-	-
51 Caída de una persona - desde una altura.	880	4,65	849	28	-	3
52 Resbalón o tropezón con caída - caída de una persona - al mismo nivel.	2.205	11,64	2.204	1	-	-
59 Otra Desviación conocida del grupo 50 pero no mencionada anteriormente.	116	0,61	116	-	-	-

Accidentes con baja en jornada de trabajo 2021

Tipo de desviación	Total	Total %	Leve	Grave	Muy grave	Mortal
61 Pisar un objeto cortante.	33	0,17	33	-	-	-
62 Arrodillarse, sentarse, apoyarse contra.	100	0,53	100	-	-	-
63 Quedar atrapado, ser arrastrado, por algún elemento o por el impulso de éste.	316	1,67	311	3	-	2
64 Movimientos no coordinados, gestos intempestivos, inoportunos.	3.326	17,56	3.314	8	-	4
69 Otra Desviación conocida del grupo 60 pero no mencionada anteriormente.	231	1,22	230	1	-	-
71 Levantar, transportar, levantarse.	2.268	11,97	2.268	-	-	-
72 Empujar, tirar de.	761	4,02	761	-	-	-
73 Depositar, agacharse.	644	3,40	643	1	-	-
74 En torsión, en rotación, al girarse.	1.068	5,64	1.067	1	-	-
75 Caminar con dificultad, traspies, resbalón - sin caída.	928	4,90	928	-	-	-
79 Otra Desviación conocida del grupo 80 pero no mencionada anteriormente.	275	1,45	274	1	-	-
81 Sorpresa, miedo.	77	0,41	77	-	-	-
82 Violencia, agresión, amenaza - entre miembros de la empresa que se hallan bajo la autoridad del empresario.	14	0,07	14	-	-	-
83 Violencia, agresión, amenaza - ejercida por personas ajenas a la empresa sobre las víctimas en el marco de sus funciones (atracos a banco, conductores autobús, etc.).	110	0,58	109	-	-	1
84 Agresión, empujón - por animales.	54	0,29	53	1	-	-
85 Presencia de la víctima o de una tercera persona que represente en sí misma un peligro para ella misma y, en su caso, para otros.	7	0,04	7	-	-	-
89 Otra Desviación conocida del grupo 80 pero no mencionada anteriormente.	16	0,08	16	-	-	-
99 Otra Desviación no codificada en esta clasificación.	351	1,85	341	6	-	4
<b>TOTAL</b>	<b>18.943</b>	<b>100,00</b>	<b>18.831</b>	<b>87</b>	<b>1</b>	<b>24</b>

**Accidentes con baja en jornada de trabajo según grado de lesión y agente material asociado a la desviación**

Agente material	Total	Total %	Leve	Grave	Muy grave	Mortal
0001 Ningún agente material	1.079	5,70	1.063	10	-	6
0002 Ninguna información	285	1,50	282	2	-	1
0101 Elementos de edificios, de construcciones - puertas, paredes, tabiques, etc.y obstáculos por definición (ventanas, ventanales, etc.)	257	1,36	257	-	-	-
0102 Superficies o áreas de circulación al mismo nivel- suelos (interior o exterior, terrenos agrícolas, terrenos de deporte, suelos resbaladizos, suelos congestionados, tabla con clavos)	2.752	14,53	2.743	5	-	4
0103 Superficies o áreas de circulación a nivel - flotantes	9	0,05	9	-	-	-
0199 Otras construcciones y superficies al mismo nivel clasificadas en el grupo 01 pero no citadas anteriormente	41	0,22	41	-	-	-
0201 Partes de edificio fijas en altura (tejados, terrazas, aberturas, escaleras, rampas)	560	2,96	552	8	-	-
0202 Construcciones, superficies fijas en altura (comprende las pasarelas, escalas fijas, castilletes)	162	0,86	160	2	-	-
0203 Construcciones, superficies móviles en altura (comprende andamios, escalas móviles, barquillas, plataformas elevadoras)	263	1,39	260	3	-	-
0204 Construcciones, superficies temporales en altura (comprende andamios temporales, arneses, guindolas)	38	0,20	35	3	-	-
0205 Construcciones, superficies en altura flotantes (comprende las plataformas de perforación, los andamios sobre pontones)	9	0,05	8	1	-	-
0299 Otras construcciones y superficies por encima del nivel del suelo clasificadas en el grupo 02 pero no citadas anteriormente	20	0,11	20	-	-	-
0301 Excavaciones, zanjas, pozos, fosas, escarpaduras, zanjas de garajes	25	0,13	25	-	-	-
0302 Subterráneos, galerías	1	0,01	1	-	-	-
0303 Medios submarinos	3	0,02	3	-	-	-
0399 Otras construcciones en profundidad clasificadas en el grupo 03 pero no citadas anteriormente	5	0,03	5	-	-	-
0401 Dispositivos de distribución de materia, de alimentación, canalizaciones - fijos - para gas, aire, líquidos, sólidos, incluidas las tolvas	72	0,38	71	1	-	-
0402 Dispositivos de distribución de materia, de alimentación, canalizaciones móviles	50	0,26	50	-	-	-

Accidentes con baja en jornada de trabajo 2021

Agente material	Total	Total %	Leve	Grave	Muy grave	Mortal
0403 Canales de desagüe, drenajes	4	0,02	4	-	-	-
0499 Otros dispositivos de distribución de materia, de alimentación, canalizaciones, clasificados en el grupo 04 pero no citados anteriormente	18	0,10	18	-	-	-
0501 Motores, generadores de energía (térmica, eléctrica, de radiación), incluidos los compresores y las bombas	34	0,18	34	-	-	-
0502 Dispositivos de transmisión y almacenamiento de energía (mecánica, neumática, hidráulica, eléctrica, incluso baterías, acumuladores)	24	0,13	24	-	-	-
0599 Otros dispositivos de transmisión y de almacenamiento de energía clasificados en el grupo 05 pero no citados anteriormente	5	0,03	5	-	-	-
0601 Herramientas manuales sin motor para serrar	44	0,23	44	-	-	-
0602 Herramientas manuales sin motor para cortar, separar (comprende tijeras, cizallas, podaderas)	876	4,62	876	-	-	-
0603 Herramientas manuales sin motor para tallar, mortajar, cincelar, recortar, tundir	12	0,06	12	-	-	-
0604 Herramientas manuales sin motor para raspar, pulir, lijar	12	0,06	12	-	-	-
0605 Herramientas manuales sin motor para taladrar, torneear, atornillar	91	0,48	91	-	-	-
0606 Herramientas manuales sin motor para clavar, remachar, grapar	79	0,42	79	-	-	-
0608 Herramientas manuales sin motor para soldar, pegar	11	0,06	11	-	-	-
0609 Herramientas manuales sin motor para extracción de materiales y trabajo del suelo (comprende las herramientas agrícolas)	43	0,23	43	-	-	-
0610 Herramientas manuales sin motor para encerar, lubricar, lavar, limpiar	34	0,18	34	-	-	-
0611 Herramientas manuales sin motor para pintar	7	0,04	7	-	-	-
0612 Herramientas manuales sin motor para sostener, agarrar	61	0,32	61	-	-	-
0613 Herramientas manuales sin motor para trabajos de cocina (excepto cuchillos)	19	0,10	19	-	-	-
0614 Herramientas manuales sin motor para trabajos de medicina y de cirugía, punzantes, cortantes	7	0,04	7	-	-	-
0615 Herramientas manuales sin motor para trabajos de medicina y de cirugía, no cortantes, otras	3	0,02	3	-	-	-
0616 Herramientas manuales sin motor para pescar (artes de pesca, anzuelo, etc)	4	0,02	4	-	-	-
0699 Otras herramientas manuales sin motor para otros trabajos clasificadas en el grupo 06 pero no citadas anteriormente	106	0,56	104	2	-	-
0701 Herramientas mecánicas manuales para serrar	35	0,18	35	-	-	-
0702 Herramientas mecánicas manuales para cortar, separar (comprende tijeras, cizallas, podaderas)	103	0,54	102	1	-	-

Accidentes con baja en jornada de trabajo 2021

Agente material	Total	Total %	Leve	Grave	Muy grave	Mortal
0703 Herramientas mecánicas manuales para tallar, mortajar, cincelar, recortar, tundir	9	0,05	9	-	-	-
0704 Herramientas mecánicas manuales para raspar, pulir, lijar (comprende tronadora de disco)	27	0,14	27	-	-	-
0705 Herramientas mecánicas manuales para taladrar, hacer girar, atornillar	70	0,37	70	-	-	-
0706 Herramientas mecánicas manuales para clavar, remachar, grapar	15	0,08	15	-	-	-
0707 Herramientas mecánicas manuales para coser, tejer	1	0,01	1	-	-	-
0708 Herramientas mecánicas manuales para soldar, pegar	42	0,22	42	-	-	-
0709 Herramientas mecánicas manuales para extracción de materiales y trabajo del suelo (comprende herramientas agrícolas, trituradores de hormigón)	10	0,05	10	-	-	-
0710 Herramientas mecánicas manuales para encerar, lubricar, lavar, limpiar (comprende aspirador, limpiador a alta presión)	7	0,04	7	-	-	-
0711 Herramientas mecánicas manuales para pintar	2	0,01	2	-	-	-
0712 Herramientas mecánicas manuales para sostener, agarrar	16	0,08	16	-	-	-
0713 Herramientas mecánicas manuales para trabajos de cocina (excepto cuchillos)	4	0,02	4	-	-	-
0714 Herramientas mecánicas manuales para calentar (comprende secador, decapador térmico, plancha eléctrica)	4	0,02	4	-	-	-
0717 Pistolas neumáticas (sin especificar herramienta)	2	0,01	2	-	-	-
0799 Otras herramientas mecánicas sostenidas o guiadas con las manos clasificadas en el grupo 07 pero no citadas anteriormente	43	0,23	43	-	-	-
0801 Herramientas manuales, sin especificación en cuanto a motorización, para serrar	11	0,06	11	-	-	-
0802 Herramientas manuales, sin especificación en cuanto a motorización, para cortar, separar (comprende tijeras, cizallas, podaderas...)	60	0,32	60	-	-	-
0803 Herramientas manuales, sin especificación en cuanto a motorización, para tallar, mortajar, cincelar, recortar, tundir	6	0,03	6	-	-	-
0804 Herramientas manuales, sin especificación en cuanto a motorización, para raspar, pulir, lijar	4	0,02	4	-	-	-
0805 Herramientas manuales, sin especificación en cuanto a motorización, para taladrar, hacer girar, atornillar	26	0,14	26	-	-	-
0806 Herramientas manuales, sin especificación en cuanto a motorización, para clavar, remachar, grapar	9	0,05	9	-	-	-
0808 Herramientas manuales, sin especificación en cuanto a motorización, para soldar, pegar	10	0,05	10	-	-	-
0810 Herramientas manuales, sin especificación en cuanto a motorización, para encerar, lubricar, lavar, limpiar	2	0,01	2	-	-	-

Accidentes con baja en jornada de trabajo 2021

Agente material	Total	Total %	Leve	Grave	Muy grave	Mortal
0811 Herramientas manuales, sin especificación en cuanto a motorización, para pintar	3	0,02	3	-	-	-
0812 Herramientas manuales, sin especificación en cuanto a motorización, para sostener, agarrar	9	0,05	9	-	-	-
0813 Herramientas manuales, sin especificación en cuanto a motorización, para trabajos de cocina (excepto cuchillos)	6	0,03	6	-	-	-
0814 Herramientas manuales, sin especificación en cuanto a motorización, para trabajos de medicina y de cirugía, punzantes, cortantes	2	0,01	2	-	-	-
0815 Herramientas manuales, sin especificación en cuanto a motorización, para trabajos de medicina y de cirugía, no cortantes, otras	1	0,01	1	-	-	-
0899 Otras herramientas manuales, sin especificación en cuanto a motorización, para otros trabajos, clasificadas en el grupo 08 pero no citadas anteriormente	20	0,11	20	-	-	-
0901 Máquinas portátiles o móviles de extracción y para trabajo del suelo - minas, canteras y equipos de construcción/obras públicas	36	0,19	33	3	-	-
0902 Máquinas portátiles o móviles para trabajo del suelo - agricultura	148	0,78	147	1	-	-
0903 Máquinas portátiles o móviles (excepto trabajo del suelo) - de solar de obras	27	0,14	27	-	-	-
0904 Máquinas móviles de limpieza de suelos	14	0,07	14	-	-	-
0999 Otras máquinas y equipos portátiles o móviles clasificados en el grupo 09 pero no citados anteriormente	82	0,43	79	3	-	-
1001 Máquinas fijas para extracción y trabajo del suelo	3	0,02	3	-	-	-
1002 Máquinas para la preparación de los materiales: triturar, pulverizar, filtrar, separar, mezclar, amasar	38	0,20	37	1	-	-
1003 Máquinas para la transformación de los materiales - procedimientos químicos (reactores, fermentadores)	3	0,02	3	-	-	-
1004 Máquinas para la transformación de los materiales - procedimientos en caliente (hornos, secadores estufas)	24	0,13	24	-	-	-
1005 Máquinas para la transformación de los materiales - procedimientos en frío (producción de frío)	12	0,06	12	-	-	-
1006 Máquinas para la transformación de los materiales, otros procedimientos	20	0,11	20	-	-	-
1007 Formar por prensado, aplastamiento (máquinas de)	15	0,08	14	1	-	-
1008 Máquinas para formar - por calandrado, laminado, máquinas de cilindros (incluso fabricación de papel)	9	0,05	9	-	-	-
1009 Máquinas de formar - por inyección, extrusión, soplado, hilatura, moldeado, fusión, fundición	16	0,08	16	-	-	-
1010 Máquinas de mecanizado (cepillar, fresar, alisar, esmerilar, pulir, torneado, taladrar)	20	0,11	20	-	-	-
1011 Máquinas de mecanizado para serrar	20	0,11	19	1	-	-



Accidentes con baja en jornada de trabajo 2021

Agente material	Total	Total %	Leve	Grave	Muy grave	Mortal
1012 Máquinas de mecanizado - para cortar, ranurar, recortar (comprende prensa estampadora, cizalla, guillotina, oxicorte)	73	0,39	71	2	-	-
1013 Máquinas para el tratamiento de superficies (limpiar, lavar, secar, pintar, imprimir)	46	0,24	46	-	-	-
1015 Máquinas para ensamblar (soldar, pegar, clavar, atornillar, remachar, hilar, alambrear, coser, grapar)	39	0,21	39	-	-	-
1016 Máquinas para acondicionar, embalar (llenar, etiquetar, cerrar...)	69	0,36	69	-	-	-
1017 Otras máquinas de industrias específicas (control de ensayos, diversas)	55	0,29	55	-	-	-
1018 Máquinas específicas utilizadas en agricultura, ganadería, no relacionadas con las máquinas anteriormente citadas	6	0,03	6	-	-	-
1099 Otras máquinas y equipos fijos clasificados en el grupo 10 pero no citados anteriormente	83	0,44	81	2	-	-
1101 Transportadores fijos, equipos y sistemas de transporte continuo - mediante cinta transportadora, escaleras mecánicas, teleféricos, transportadores, etc.	146	0,77	145	1	-	-
1102 Elevadores, ascensores, equipos de nivelación - montacargas, elevadores de cangilones, gatos, tornos, etc.	41	0,22	39	1	-	1
1103 Grúas fijas, móviles, montadas sobre vehículos, grúas de puente, equipos de elevación de carga suspendida	37	0,20	35	2	-	-
1104 Dispositivos móviles de transporte, carros de transporte (carros motorizados o no) - carretillas, estibadores para placas estibadoras, etc.	604	3,19	597	6	1	-
1105 Dispositivos elevadores, de amarre, de prensión y materiales diversos para el transporte (comprende eslingas, ganchos, cordaje...)	33	0,17	33	-	-	-
1106 Dispositivos de almacenamiento, embalaje, contenedores fijos (silos, depósitos, cisternas, tanques)	22	0,12	22	-	-	-
1107 Dispositivos de almacenamiento, embalaje, contenedores móviles	88	0,46	88	-	-	-
1108 Accesorios de almacenamiento, estanterías, estanterías especiales para almacenar cargas en palets, palets	394	2,08	394	-	-	-
1109 Embalajes diversos, pequeños y medianos, móviles (cestos, recipientes diversos, botellas, cajones, extintores...)	539	2,85	539	-	-	-
1199 Otros dispositivos de traslado, transporte y almacenamiento clasificados en el grupo 11 pero no citados anteriormente	95	0,50	95	-	-	-
1201 Vehículos pesados: camiones (transporte de carga), autobuses y autocares (transporte de pasajeros)	427	2,25	415	6	-	6
1202 Vehículos ligeros - de carga o de pasajeros	555	2,93	550	2	-	3
1203 Vehículos - dos, tres ruedas, motorizados o no	243	1,28	242	1	-	-
1204 Otros vehículos terrestres: esquís, patines de ruedas, etc.	2	0,01	2	-	-	-
1299 Otros vehículos terrestres clasificados en el	30	0,16	30	-	-	-

Accidentes con baja en jornada de trabajo 2021

Agente material	Total	Total %	Leve	Grave	Muy grave	Mortal
grupo 12 pero no citados anteriormente						
1301 Vehículos sobre raíles, incluso monorraíles suspendidos: de carga	1	0,01	1	-	-	-
1302 Vehículos sobre raíles, incluso monorraíles suspendidos: de pasajeros	4	0,02	4	-	-	-
1304 Vehículos náuticos: de pasajeros	4	0,02	4	-	-	-
1305 Vehículos náuticos: de pesca	8	0,04	7	1	-	-
1307 Vehículos aéreos: de pasajeros	1	0,01	1	-	-	-
1399 Otros vehículos de transporte clasificados en el grupo 13 pero no citados anteriormente	14	0,07	14	-	-	-
1401 Materiales de construcción - grandes y pequeños: agente prefabricado, encofrado, viguetas, ladrillos, tejas...	531	2,80	529	2	-	-
1402 Elementos constitutivos de máquina, de vehículo: chasis, cárter, manivela, rueda, etc.	266	1,40	264	2	-	-
1403 Piezas trabajadas, elementos o herramientas de máquinas (incluso los fragmentos y astillas procedentes de estos agentes materiales)	594	3,14	591	3	-	-
1404 Elementos de ensamblaje, tornillos, clavos, bulones	41	0,22	41	-	-	-
1405 Partículas, polvos, fragmentos, trozos, proyecciones, astillas y otros elementos resultantes de rotura	307	1,62	305	2	-	-
1406 Productos - de la agricultura (comprende granos, paja, otras producciones agrícolas)	67	0,35	67	-	-	-
1407 Productos - para la agricultura, la ganadería (comprende abonos, alimentos para animales)	39	0,21	39	-	-	-
1408 Productos almacenados (comprende los objetos y embalajes dispuestos en un almacenamiento)	575	3,04	575	-	-	-
1409 Productos almacenados - en rollos, bobinas	62	0,33	62	-	-	-
1410 Cargas - transportadas sobre dispositivo de manipulación mecánica, de transporte	41	0,22	40	-	-	1
1411 Cargas - suspendidas de dispositivo de puesta a nivel, una grúa	15	0,08	15	-	-	-
1412 Cargas - manipuladas a mano	1.830	9,66	1.830	-	-	-
1499 Otros materiales, objetos, productos, elementos de máquinas clasificados en el grupo 14 pero no citados anteriormente	473	2,50	473	-	-	-
1501 Materias - cáusticas, corrosivas (sólidas, líquidas o gaseosas)	42	0,22	42	-	-	-
1502 Materias - nocivas, tóxicas (sólidas líquidas o gaseosas)	29	0,15	29	-	-	-
1503 Materias - inflamables (sólidas, líquidas o gaseosas)	8	0,04	8	-	-	-
1505 Gases, vapores sin efectos específicos - inertes para la vida, asfixiantes	4	0,02	4	-	-	-
1507 Sustancias - biológicas	317	1,67	317	-	-	-
1508 Sustancias, materias - sin peligro específico (agua, materias inertes...)	51	0,27	51	-	-	-
1599 Otras sustancias químicas, explosivas, radioactivas, biológicas clasificadas en el grupo 15 pero no citadas anteriormente	14	0,07	14	-	-	-

Accidentes con baja en jornada de trabajo 2021

Agente material	Total	Total %	Leve	Grave	Muy grave	Mortal
1601 Dispositivos de protección - sobre máquina	5	0,03	5	-	-	-
1602 Equipos de protección individual	6	0,03	6	-	-	-
1699 Otros dispositivos y equipos de protección clasificados en el grupo 16 pero no citados anteriormente	8	0,04	8	-	-	-
1701 Mobiliario	165	0,87	165	-	-	-
1702 Equipos - informáticos, ofimática, reprografía, comunicación	7	0,04	6	1	-	-
1703 Equipos - para enseñanza, escritura, dibujo - comprende: máquinas de escribir, de timbrar, ampliadora, fechador, etc.	4	0,02	4	-	-	-
1704 Objetos y equipos para el deporte y los juegos	13	0,07	13	-	-	-
1705 Armas	6	0,03	6	-	-	-
1706 Objetos personales, prendas de vestir	9	0,05	9	-	-	-
1707 Instrumentos de música	5	0,03	5	-	-	-
1708 Aparatos, utensilios, objetos, ropa del hogar (uso profesional)	58	0,31	58	-	-	-
1799 Otros equipos de oficina y personales, material de deporte, armas, clasificados en el grupo 17 pero no citados anteriormente	10	0,05	10	-	-	-
1801 Árboles, plantas, cultivos	286	1,51	286	-	-	-
1802	3	0,02	3	-	-	-
1802 Animales - domésticos y de cría	111	0,59	110	1	-	-
1803 Animales salvajes, insectos, serpientes	30	0,16	30	-	-	-
1805 Agentes infecciosos víricos	16	0,08	16	-	-	-
1806 Humanos	451	2,38	450	1	-	-
1899 Otros organismos vivos clasificados en el grupo 18 pero no citados anteriormente	1	0,01	1	-	-	-
1901 Residuos en grandes cantidades - de materias, productos, materiales, objetos	8	0,04	8	-	-	-
1903 Residuos en grandes cantidades de sustancias biológicas, vegetales, animales	13	0,07	13	-	-	-
2001 Fenómenos físicos, ruido, radiación natural (luz, arco luminoso, presurización, despresurización, presión...)	6	0,03	6	-	-	-
2002 Elementos naturales y atmosféricos (comprende superficies de agua, barro, lluvia, granizo, nieve, hielo, ráfaga de viento...)	67	0,35	66	-	-	1
2003 Catástrofes naturales (comprende inundación, volcanismo, terremoto, maremoto, fuego, incendio...)	2	0,01	2	-	-	-
2099 Otros fenómenos físicos y elementos naturales clasificados en el grupo 20 pero no citados anteriormente	12	0,06	12	-	-	-
9900 Otros agentes materiales no citados en esta clasificación	505	2,67	501	3	-	1
<b>TOTAL</b>	<b>18.943</b>	<b>100,00</b>	<b>18.831</b>	<b>87</b>	<b>1</b>	<b>24</b>

**Accidentes con baja en jornada de trabajo según desviación y agente material**

Agente material	TOTAL	0 Ninguna información.	1 Desviación por problema eléctrico, explosión, fuego	2 Desviación por desbordamiento, vuelco, escape, derrame, vaporización, emanación	3 Rotura, fractura, estallido, resbalón, caída, derrumbamiento de Agente material	4 Pérdida (total o parcial) de control de máquinas, medios de transporte - equipo de carga, herramienta manual, <sup>abierta</sup>	5 Resbalón o tropezón con caída - Caída de personas	6 Movimiento del cuerpo sin esfuerzo físico (en general provoca una lesión externa)	7 Movimiento del cuerpo como consecuencia de o con esfuerzo físico (por lo general provoca una lesión interna)	8 Sorpresa, miedo, violencia, agresión, amenaza, presencia	9 Otra Desviación no codificada en esta clasificación.
00 Ningún agente material o ninguna información	1.364	132	7	10	24	61	220	375	460	6	69
01 Edificios, superficies al mismo nivel (interior o exterior, fijas o móviles, temporales o no) - sin especificar	3.059	5	3	14	79	156	1.386	646	731	14	25
02 Edificios, construcciones, superficies en altura (interior o exterior) - sin especificar	1.052	-	-	3	42	35	532	231	206	1	2
03 Edificios, construcciones, superficies por debajo del nivel del suelo (interior o exterior) - sin especificar	34	-	-	1	0	1	12	10	9	-	1
04 Dispositivos de distribución de materia, de alimentación, canalizaciones - sin especificar	144	-	4	8	9	23	20	29	46	-	5
05 Motores, dispositivos de transmisión y de almacenamiento de energía - sin especificar	63	-	2	1	12	19	4	8	17	-	-
06 Herramientas manuales sin motor - sin especificar	1.409	9	3	12	41	653	41	332	292	4	22
07 Herramientas mecánicas sostenidas o guiadas con las manos - sin especificar	390	1	3	13	25	185	8	62	86	-	7
08 Herramientas manuales, sin especificación en cuanto a motorización - en general	169	1	2	8	13	77	2	35	26	-	5
09 Máquinas y equipos portátiles o móviles - sin especificar	307	3	1	4	15	77	50	81	70	2	4
10 Máquinas y equipos fijos - sin especificar	551	2	3	32	29	157	31	144	126	3	24

Accidentes con baja en jornada de trabajo 2021

Agente material	TOTAL	0 Ninguna información.	1 Desviación por problema eléctrico, explosión, fuego	2 Desviación por desbordamiento, vuelco, escape, derrame, vaporización, emanación	3 Rotura, fractura, estallido, resbalón, caída, derrumbamiento de Agente material	4 Pérdida (total o parcial) de control de máquinas, medios de transporte - equipo de carga, herramienta manual, objetos	5 Resbalón o tropezón con caída - Caída de personas	6 Movimiento del cuerpo sin esfuerzo físico (en general provoca una lesión externa)	7 Movimiento del cuerpo como consecuencia de o con esfuerzo físico (por lo general provoca una lesión interna)	8 Sorpresa, miedo, violencia, agresión, amenaza, presencia	9 Otra Desviación no codificada en esta clasificación.
11 Dispositivos de traslado, transporte y almacenamiento - sin especificar	1.999	3	3	17	107	380	151	441	870	9	18
12 Vehículos terrestres - sin especificar	1.257	8	2	3	34	527	211	268	151	31	22
13 Otros vehículos de transporte - sin especificar	32	1	-	-	2	4	8	7	9	1	-
14 Materiales, objetos, productos, elementos constitutivos de máquina o de vehículo, fragmentos, polvos - sin especificar	4.841	13	6	162	407	744	259	976	2.198	25	51
15 Sustancias químicas, explosivas, radioactivas, biológicas - sin especificar	465	-	4	392	11	10	11	10	12	2	13
16 Dispositivos y equipos de protección - sin especificar	19	-	-	1	1	3	5	4	5	-	-
17 Equipos de oficina y personales, material de deporte, armas, aparatos domésticos - sin especificar	277	-	-	5	24	35	51	59	95	6	2
18 Organismos vivos y seres humanos - sin especificar	898	7	-	12	26	61	80	179	347	172	14
19 Residuos en grandes cantidades - sin especificar	21	-	-	1	-	3	7	3	6	-	1
20 Fenómenos físicos y elementos naturales - sin especificar	87	-	1	4	4	14	40	8	9	1	6
99 Otros agentes materiales no citados en esta clasificación	505	7	1	14	30	49	72	98	173	1	60
<b>TOTAL</b>	<b>18.943</b>	<b>192</b>	<b>45</b>	<b>717</b>	<b>935</b>	<b>3.274</b>	<b>3.201</b>	<b>4.006</b>	<b>5.944</b>	<b>278</b>	<b>351</b>

### Accidentes con baja en jornada de trabajo según grado y tipo de lesión

Tipo lesión	Total nº	Total %	Leve	Grave	Muy grave	Mortal
00 Tipo de lesión desconocida o sin especificar	273	1,44	272	1	-	-
01 Heridas y lesiones superficiales	8.029	42,39	8.013	15	-	1
02 Fracturas de huesos	1.436	7,58	1.402	34	-	-
03 Dislocaciones, esguinces y torceduras	6.159	32,51	6.157	1	-	1
04 Amputaciones traumáticas (pérdida de partes del cuerpo)	27	0,14	23	3	1	-
05 Conmociones y lesiones internas	1.842	9,72	1.828	8	-	6
06 Quemaduras, escaldaduras y congelación	185	0,98	183	1	-	1
07 Envenenamientos e infecciones	43	0,23	43	-	-	-
073 COVID-19	302	1,59	302	-	-	-
08 Ahogamientos y asfixias	18	0,10	16	2	-	-
09 Efectos del ruido, la vibración y la presión	13	0,07	13	-	-	-
10 Efectos de las temperaturas extremas, la luz y la radiación	6	0,03	6	-	-	-
11 Trauma psíquico, choque traumático	68	0,36	68	-	-	-
12 Lesiones múltiples	222	1,17	204	10	-	8
13 Infartos, derrames cerebrales y otras patologías no traumáticas	38	0,20	19	12	-	7
99 Otras lesiones especificadas no incluidas en otros apartados	282	1,49	282	-	-	-
<b>TOTAL</b>	<b>18.943</b>	<b>100,00</b>	<b>18.831</b>	<b>87</b>	<b>1</b>	<b>24</b>

**Gráfico: Accidentes con baja en jornada de trabajo según tipo de lesión**



**Accidentes con baja en jornada de trabajo según grado de lesión y parte del cuerpo**

Parte cuerpo	Total	Total %	Leve	Grave	Muy grave	Mortal
0 Parte del cuerpo afectada, sin especificar	34	0,18	31	1	-	2
1 Cabeza, no descrita con más detalle	1.190	6,28	1.169	16	-	5
2 Cuello, incluida la columna y las vértebras cervicales	621	3,28	621	-	-	-
3 Espalda, incluida la columna y las vértebras dorsolumbares	2.766	14,60	2.763	3	-	-
4 Tronco y órganos, no descritos con más detalle	776	4,10	764	9	-	3
5 Extremidades superiores, no descritas con más detalle	6.768	35,73	6.752	16	-	-
6 Extremidades inferiores, no descritas con más detalle	5.472	28,89	5.450	21	1	-
7 Todo el cuerpo y múltiples partes, no descritas con más detalle	921	4,86	891	17	-	13
9 Otras partes del cuerpo no mencionadas anteriormente	395	2,09	390	4	-	1
<b>TOTAL</b>	<b>18.943</b>	<b>100,00</b>	<b>18.831</b>	<b>87</b>	<b>1</b>	<b>24</b>

**Gráfico: Accidentes con baja en jornada de trabajo según parte del cuerpo**





### Accidentes con baja en jornada de trabajo según parte del cuerpo y tipo de lesión

Parte del cuerpo	TOTAL	00 Desconocida o sin especificar	01 Heridas y lesiones superficiales	02 Fracturas de huesos	03 Dislocaciones, esguinces y torceduras	04 Amputaciones traumáticas	05 Conmociones y lesiones internas	06 Quemaduras, escaldaduras y congelación	07 Envenenamientos e infecciones	073 COVID-19	08 Ahogamientos y asfixias	09 Efectos del ruido, la vibración y la presión	10 Efectos de las temperaturas extremas	11 Trauma psíquico, choque traumático	12 Lesiones múltiples	13 Infartos, derrames cerebrales y PNT	99 Otras lesiones
0 Parte del cuerpo afectada, sin especificar	34	6	17	1	1	-	3	-	-	-	-	1	-	-	1	3	1
1 Cabeza, no descrita con más detalle	1.190	16	971	23	38	-	78	23	-	-	-	5	2	7	12	5	10
2 Cuello, incluida la columna y las vértebras cervicales	621	9	239	8	285	-	63	2	1	-	2	-	-	3	5	-	4
3 Espalda, incluida la columna y las vértebras dorsolumbares	2.766	48	934	39	1.262	-	383	2	1	-	-	3	-	4	14	-	76
4 Tronco y órganos, no descritos con más detalle	776	14	278	86	208	-	114	4	1	-	11	-	-	10	9	20	21
5 Extremidades superiores, no descritas con más detalle	6.768	80	3.513	787	1.554	25	602	83	7	-	-	-	2	22	26	-	67
6 Extremidades inferiores, no descritas con más detalle	5.472	76	1.531	455	2.712	2	528	55	1	-	2	2	-	18	18	-	72
7 Todo el cuerpo y múltiples partes, no descritas con más detalle	921	16	208	31	83	-	68	14	30	302	3	-	2	3	136	5	20
9 Otras partes del cuerpo no mencionadas anteriormente	395	8	338	6	16	-	3	2	2	-	-	2	-	1	1	5	11
<b>TOTAL</b>	<b>18.943</b>	<b>273</b>	<b>8.029</b>	<b>1436</b>	<b>6.159</b>	<b>27</b>	<b>1.842</b>	<b>185</b>	<b>43</b>	<b>302</b>	<b>18</b>	<b>13</b>	<b>6</b>	<b>68</b>	<b>222</b>	<b>38</b>	<b>282</b>

**Accidentes con baja en jornada de trabajo según parte del cuerpo y forma/contacto**

Parte del cuerpo	TOTAL	0 Ninguna información	1 Contacto con corriente eléctrica o sustancias peligrosas -	2 Ahogamiento, quedar sepultado	3 Aplastamiento sobre o contra un objeto inmóvil	4 Choque o golpe contra un objeto en movimiento	5 Contacto con "agente material" cortante	6 Quedar atrapado, ser aplastado, sufrir una amputación	7 Sobreefuerzo físico, trauma psíquico	8 Mordeduras, patadas, etc.	9 Infartos, derrames cerebrales y PNT
0 Parte del cuerpo afectada, sin especificar	34	3	-	-	9	10	2	1	5	1	3
1 Cabeza, no descrita con más detalle	1.190	7	268	21	165	542	112	3	25	32	15
2 Cuello, incluida la columna y las vértebras cervicales	621	1	5	1	61	288	1	2	253	9	-
3 Espalda, incluida la columna y las vértebras dorsolumbares	2.766	6	4	-	383	263	4	3	2.094	7	2
4 Tronco y órganos, no descritos con más detalle	776	1	22	-	299	176	11	9	218	18	22
5 Extremidades superiores, no descritas con más detalle	6.768	14	120	4	1.242	1.294	1.650	583	1.786	59	16
6 Extremidades inferiores, no descritas con más detalle	5.472	21	69	1	2.216	1.134	187	204	1.581	35	24
7 Todo el cuerpo y múltiples partes, no descritas con más detalle	921	1	358	3	294	188	6	14	38	14	5
9 Otras partes del cuerpo no mencionadas anteriormente	395	3	7	-	88	161	15	6	107	2	6
<b>TOTAL</b>	<b>18.943</b>	<b>57</b>	<b>853</b>	<b>30</b>	<b>4.757</b>	<b>4.056</b>	<b>1.988</b>	<b>825</b>	<b>6.107</b>	<b>177</b>	<b>93</b>

# ACCIDENTES CON BAJA IN ITINERE 2021

Gráfico: Evolución de los accidentes con baja in itinere. Región de Murcia 2011-2021

## TOTAL TRABAJADORES AFILIADOS

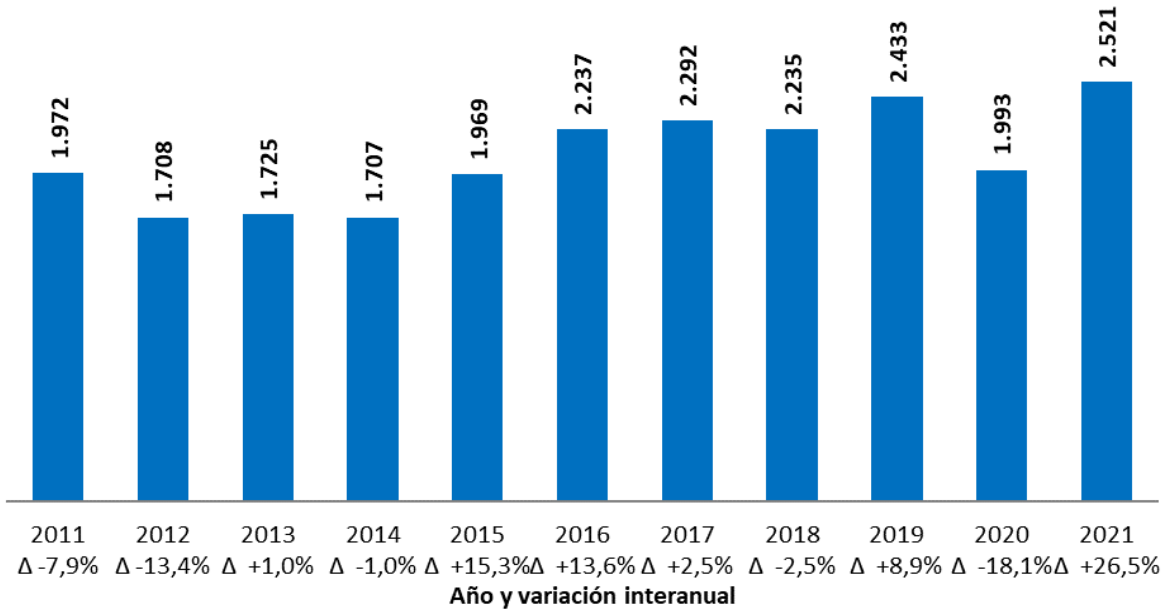

Contempla la totalidad de los accidentes de trabajo, incluidos los correspondientes a trabajadores autónomos (afiliados al RETA). Debido al cambio de registro a partir del 1 de enero de 2019, los datos de 2019, 2020 y 2021 no son comparables con los años anteriores. Ver notas metodológicas.

## TRABAJADORES ASALARIADOS

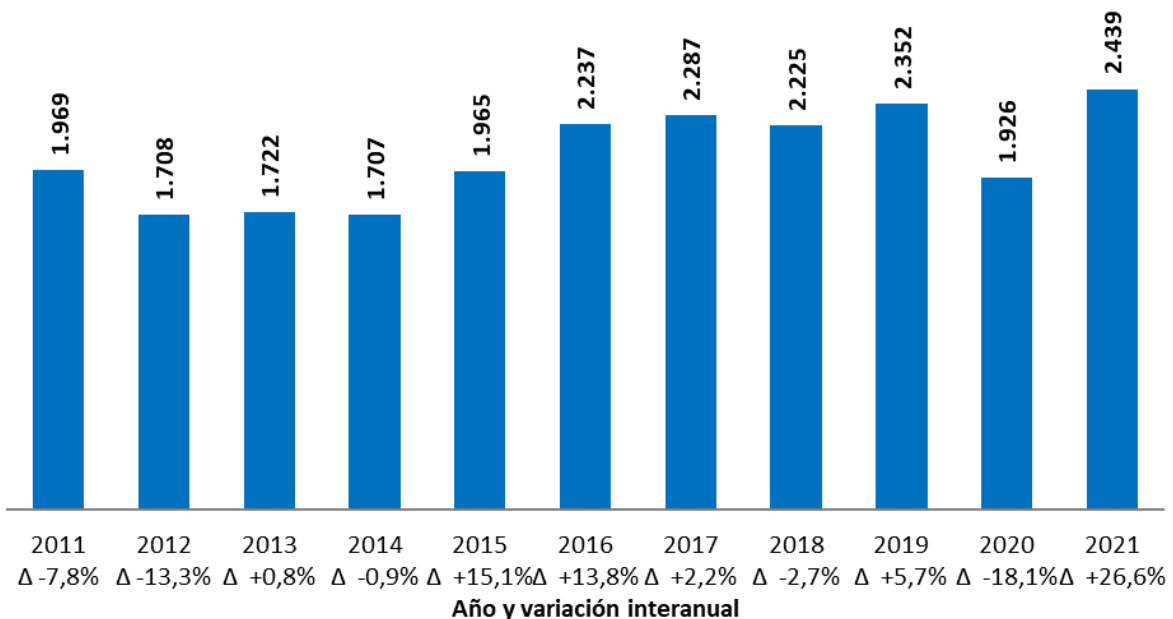

Excluye del total de accidentes de trabajo los correspondientes a trabajadores autónomos (afiliados al RETA). Puesto que estos datos no están afectados por los cambios de registro a partir del 1 de enero de 2019, los datos de 2019, 2020 y 2021 son comparables con el resto de los años. Ver notas metodológicas.

### Accidentes con baja in itinere 2021

	Total nº	Leve	Grave	Muy grave	Mortal
Accidentes con baja in itinere	2.521	2.492	22	-	7

### Accidentes con baja in itinere por grado de lesión y sexo

Sexo	Total nº	Total%	Leve	Leve %	Grave	Grave %	Muy Grave	Muy grave%	Mortal	Mortal %
Hombre	1.316	52,2	1.298	52,1	12	54,5	-	-	6	85,7
Mujer	1.205	47,8	1.194	47,9	10	45,5	-	-	1	14,3
<b>TOTAL</b>	<b>2.521</b>	<b>100,0</b>	<b>2.492</b>	<b>100,0</b>	<b>22</b>	<b>100,0</b>	<b>-</b>	<b>-</b>	<b>7</b>	<b>100,0</b>

### Accidentes con baja in itinere según grado de lesión y sector de actividad

Sexo	Total nº	Total %	Leve	Grave	Muy Grave	Mortal
Agricultura	443	17,57	436	6	-	1
Industria	391	15,51	389	2	-	-
Construcción	127	5,04	124	1	-	2
Servicios	1.560	61,88	1.543	13	-	4
<b>TOTAL</b>	<b>2.521</b>	<b>100,00</b>	<b>2.492</b>	<b>22</b>	<b>-</b>	<b>7</b>

La variable utilizada corresponde a la actividad económica del centro de trabajo donde el trabajador está dado de alta en la Seguridad Social. Ver notas metodológicas.

### Accidentes con baja in itinere por grado de lesión y edad

Grupo edad	Total nº	Total %	Leve	Grave	Muy Grave	Mortal
Menos de 20 años	55	1,82	54	1	-	-
Entre 20 y 24 años	299	7,11	297	1	-	1
Entre 25 y 29 años	320	10,02	320	-	-	-
Entre 30 y 34 años	300	12,10	296	4	-	-
Entre 35 y 39 años	321	16,28	317	4	-	-
Entre 40 y 44 años	372	15,84	365	7	-	-
Entre 45 y 49 años	306	13,61	303	1	-	2
Entre 50 y 54 años	258	11,18	251	3	-	4
Entre 55 y 59 años	185	7,67	185	-	-	-
Entre 60 y 64 años	86	4,12	85	1	-	-
65 o más años	19	0,23	19	-	-	-
<b>TOTAL</b>	<b>2.521</b>	<b>100,00</b>	<b>2.492</b>	<b>22</b>	<b>-</b>	<b>7</b>

### Accidentes con baja in itinere según grado de lesión y ocupación del trabajador

Ocupación CNO 2011	Total nº	Total %	Leve	Grave	Muy grave	Mortal
12 Directores de departamentos administrativos y comerciales	9	0,36	9	-	-	-
13 Directores de producción y operaciones	3	0,12	3	-	-	-
14 Directores y gerentes de empresas de alojamiento, restauración y comercio	5	0,20	5	-	-	-
15 Directores y gerentes de otras empresas de servicios no clasificados bajo otros epígrafes	8	0,32	8	-	-	-
21 Profesionales de la salud	78	3,09	78	-	-	-
22 Profesionales de la enseñanza infantil, primaria, secundaria y postsecundaria	42	1,67	42	-	-	-
23 Otros profesionales de la enseñanza	9	0,36	9	-	-	-
24 Profesionales de la ciencias físicas, químicas, matemáticas y de las ingenierías	20	0,79	19	1	-	-
25 Profesionales en derecho	9	0,36	9	-	-	-
26 Especialistas en organización de la Administración Pública y de las empresas y en la comercialización	10	0,40	10	-	-	-
27 Profesionales de las tecnologías de la información	4	0,16	4	-	-	-
28 Profesionales en ciencias sociales	10	0,40	10	-	-	-
29 Profesionales de la cultura y el espectáculo	1	0,04	1	-	-	-
31 Técnicos de las ciencias y de las ingenierías	25	0,99	25	-	-	-
32 Supervisores en ingeniería de minas, de industrias manufactureras y de la construcción	3	0,12	3	-	-	-
33 Técnicos sanitarios y profesionales de las terapias alternativas	13	0,52	13	-	-	-
35 Representantes, agentes comerciales y afines	22	0,87	21	1	-	-
36 Profesionales de apoyo a la gestión administrativa. técnicos de las fuerzas y cuerpos de seguridad	14	0,56	14	-	-	-
37 Profesionales de apoyo de servicios jurídicos, sociales, culturales, deportivos y afines	20	0,79	20	-	-	-

Ocupación CNO 2011	Total nº	Total %	Leve	Grave	Muy grave	Mortal
38 Técnicos de las tecnologías de la información y las comunicaciones (TIC)	5	0,20	5	-	-	-
41 Empleados en servicios contables, financieros, y de servicios de apoyo a la producción y al transporte	18	0,71	18	-	-	-
42 Empleados de bibliotecas, servicios de correos y afines	16	0,63	16	-	-	-
43 Otros empleados administrativos sin tareas de atención al público	35	1,39	34	-	-	1
44 Empleados de agencias de viajes, recepcionistas y telefonistas. empleados de ventanilla y afines (excepto taquilleros)	37	1,47	36	1	-	-
45 Empleados administrativos con tareas de atención al público no clasificados bajo otros epígrafes	91	3,61	91	-	-	-
50 Camareros y cocineros propietarios	7	0,28	7	-	-	-
51 Trabajadores asalariados de los servicios de restauración	131	5,20	128	2	-	1
52 Dependientes en tiendas y almacenes	142	5,63	141	1	-	-
53 Comerciantes propietarios de tiendas	7	0,28	7	-	-	-
54 Vendedores (excepto en tiendas y almacenes)	21	0,83	21	-	-	-
55 Cajeros y taquilleros (excepto bancos)	20	0,79	20	-	-	-
56 Trabajadores de los cuidados a las personas en servicios de salud	73	2,90	71	2	-	-
57 Otros trabajadores de los cuidados a las personas	22	0,87	22	-	-	-
58 Trabajadores de los servicios personales	37	1,47	37	-	-	-
59 Trabajadores de los servicios de protección y seguridad	31	1,23	31	-	-	-
61 Trabajadores cualificados en actividades agrícolas	40	1,59	40	-	-	-
62 Trabajadores cualificados en actividades ganaderas, (incluidas avícolas, apícolas y similares)	4	0,16	3	1	-	-
63 Trabajadores cualificados en actividades agropecuarias mixtas	2	0,08	2	-	-	-
64 Trabajadores cualificados en actividades forestales, pesqueras y cinegéticas	2	0,08	2	-	-	-
71 Trabajadores en obras estructurales de construcción y afines	51	2,02	48	1	-	2
72 Trabajadores de acabado de construcciones e instalaciones (excepto electricistas), pintores y afines	25	0,99	25	-	-	-
73 Soldadores, chapistas, montadores de estructuras metálicas, herreros, elaboradores de herramientas y afines	49	1,94	49	-	-	-
74 Mecánicos y ajustadores de maquinaria	41	1,63	40	1	-	-
75 Trabajadores especializados en electricidad y electrotecnología	28	1,11	28	-	-	-

Ocupación CNO 2011	Total nº	Total %	Leve	Grave	Muy grave	Mortal
76 Mecánicos de precisión en metales, ceramistas, vidrieros, artesanos y trabajadores de artes gráficas	14	0,56	14	-	-	-
77 Trabajadores de la industria de la alimentación, bebidas y tabaco	154	6,11	154	-	-	-
78 Trabajadores de la madera, textil, confección, piel, cuero, calzado y otros operarios en oficios	39	1,55	38	1	-	-
81 Operadores de instalaciones y maquinaria fijas	45	1,79	45	-	-	-
82 Montadores y ensambladores en fábricas	10	0,40	10	-	-	-
83 Maquinistas de locomotoras, operadores de maquinaria agrícola y de equipos pesados móviles, y marineros	30	1,19	30	-	-	-
84 Conductores de vehículos para el transporte urbano o por carretera	70	2,78	70	-	-	-
91 Empleados domésticos	11	0,44	11	-	-	-
92 Otro personal de limpieza	112	4,44	111	1	-	-
93 Ayudantes de preparación de alimentos	14	0,56	14	-	-	-
94 Recogedores de residuos urbanos, vendedores callejeros y otras ocupaciones elementales en servicios	47	1,86	46	1	-	-
95 Peones agrarios, forestales y de la pesca	489	19,40	479	7	-	3
96 Peones de la construcción y de la minería	13	0,52	13	-	-	-
97 Peones de las industrias manufactureras	170	6,74	169	1	-	-
98 Peones del transporte, descargadores y reponedores	63	2,50	63	-	-	-
<b>TOTAL</b>	<b>2.521</b>	<b>100,00</b>	<b>2.492</b>	<b>22</b>	<b>-</b>	<b>7</b>

### Accidentes con baja in itinere según grado de lesión y nacionalidad

Nacionalidad		Total nº	Total %	Leve	Grave	Muy grave	Mortal
<b>ESPAÑOLES</b>		<b>2.004</b>	<b>79,49</b>	<b>1.985</b>	<b>16</b>	<b>-</b>	<b>3</b>
EXTRANJEROS	Unión Europea	15	0,60	15	-	-	-
	Resto Europa	35	1,39	33	-	-	2
	África	270	10,71	266	3	-	1
	América del Sur	179	7,10	175	3	-	1
	América Central	11	0,44	11	-	-	-
	América del Norte	2	0,08	2	-	-	-
	Asia	5	0,20	5	-	-	-
<b>TOTAL EXTRANJEROS</b>		<b>517</b>	<b>20,51</b>	<b>507</b>	<b>6</b>	<b>-</b>	<b>4</b>
<b>TOTAL</b>		<b>2.521</b>	<b>100,00</b>	<b>2.492</b>	<b>22</b>	<b>-</b>	<b>7</b>

**Accidentes con baja in itinere según grado de lesión y país de origen del trabajador**

*Cód. municipio	Total nº	Total %	Leve	Grave	Muy grave	Mortal
012 Argelia	3	0,12	3	-	-	-
024 Angola	1	0,04	1	-	-	-
032 Argentina	2	0,08	2	-	-	-
068 Bolivia	34	1,35	34	-	-	-
076 Brasil	2	0,08	2	-	-	-
100 Bulgaria	3	0,12	3	-	-	-
170 Colombia	18	0,71	18	-	-	-
192 Cuba	3	0,12	3	-	-	-
204 Benin	1	0,04	1	-	-	-
218 Ecuador	88	3,49	85	2	-	1
250 Francia	4	0,16	4	-	-	-
270 Gambia	3	0,12	3	-	-	-
276 Alemania	1	0,04	1	-	-	-
288 Ghana	5	0,20	5	-	-	-
300 Grecia	1	0,04	1	-	-	-
324 Guinea	4	0,16	4	-	-	-
340 Honduras	3	0,12	3	-	-	-
356 India	3	0,12	3	-	-	-
380 Italia	2	0,08	2	-	-	-
440 Lituania	3	0,12	3	-	-	-
466 Mali	12	0,48	12	-	-	-
484 México	2	0,08	2	-	-	-
498 Moldavia	1	0,04	1	-	-	-
504 Marruecos	228	9,04	224	3	-	1
528 Países Bajos	1	0,04	1	-	-	-
558 Nicaragua	5	0,20	5	-	-	-
566 Nigeria	1	0,04	1	-	-	-
586 Pakistán	2	0,08	2	-	-	-
600 Paraguay	14	0,56	14	-	-	-
604 Perú	6	0,24	5	1	-	-
616 Polonia	1	0,04	1	-	-	-
620 Portugal	2	0,08	2	-	-	-
624 Guinea Bissau	2	0,08	2	-	-	-
642 Rumanía	13	0,52	13	-	-	-
643 Rusia	3	0,12	3	-	-	-
686 Senegal	10	0,40	10	-	-	-
<b>724 España</b>	<b>2.004</b>	<b>79,49</b>	<b>1.985</b>	<b>16</b>	-	<b>3</b>
804 Ucrania	15	0,60	13	-	-	2
858 Uruguay	1	0,04	1	-	-	-
862 Venezuela	14	0,56	14	-	-	-
<b>TOTAL</b>	<b>2.521</b>	<b>100,00</b>	<b>2.492</b>	<b>22</b>	-	<b>7</b>



**Accidentes con baja in itinere según grado de lesión y municipio**

*Cód. municipio	Total nº	Total %	Leve	Grave	Muy grave	Mortal
30001 Abanilla	11	0,44	11	-	-	-
30002 Abarán	17	0,67	17	-	-	-
30003 Águilas	48	1,90	47	1	-	-
30005 Alcantarilla	50	1,98	50	-	-	-
30007 Alguazas	15	0,60	14	1	-	-
30008 Alhama de Murcia	134	5,32	134	-	-	-
30009 Archena	18	0,71	17	-	-	1
30010 Beniel	10	0,40	10	-	-	-
30011 Blanca	17	0,67	17	-	-	-
30012 Bullas	4	0,16	4	-	-	-
30013 Calasparra	5	0,20	5	-	-	-
30015 Caravaca de la Cruz	17	0,67	17	-	-	-
30016 Cartagena	272	10,79	266	3	-	3
30017 Cehegín	7	0,28	7	-	-	-
30018 Ceutí	16	0,63	16	-	-	-
30019 Cieza	38	1,51	38	-	-	-
30020 Fortuna	19	0,75	18	-	-	1
30021 Fuente Álamo	31	1,23	31	-	-	-
30022 Jumilla	12	0,48	12	-	-	-
30023 Librilla	8	0,32	8	-	-	-
30024 Lorca	142	5,63	141	1	-	-
30025 Lorquí	25	0,99	25	-	-	-
30026 Mazarrón	30	1,19	30	-	-	-
30027 Molina de Segura	116	4,60	116	-	-	-
30028 Moratalla	1	0,04	1	-	-	-
30029 Mula	11	0,44	11	-	-	-
30030 Murcia	1.001	39,71	992	7	-	2
30033 Puerto Lumbreras	16	0,63	15	1	-	-
30035 San Javier	57	2,26	57	-	-	-
30036 San Pedro del Pinatar	23	0,91	23	-	-	-
30037 Torre Pacheco	68	2,70	67	1	-	-
30038 Las Torres de Cotillas	33	1,31	33	-	-	-
30039 Totana	154	6,11	151	3	-	-
30041 La Unión	3	0,12	3	-	-	-
30042 Villanueva del Río Segura	1	0,04	1	-	-	-
30043 Yecla	52	2,06	51	1	-	-
30901 Santomera	26	1,03	23	3	-	-
30902 Los Alcázares	13	0,52	13	-	-	-
<b>TOTAL</b>	<b>2.521</b>	<b>100,00</b>	<b>2.492</b>	<b>22</b>	<b>-</b>	<b>7</b>

\* Corresponde al municipio donde está radicada la empresa

### Accidentes con baja in itinere según grado de lesión y actividad económica

*Código CNAE 09	Total nº	Total %	Leve	Grave	Muy grave	Mortal
011 Cultivos no perennes	311	12,34	308	3	-	-
012 Cultivos perennes	68	2,70	65	2	-	1
013 Propagación de plantas	3	0,12	3	-	-	-
014 Producción ganadera	13	0,52	12	1	-	-
015 Producción agrícola combinada con la producción ganadera	8	0,32	8	-	-	-
016 Actividades de apoyo a la agricultura, a la ganadería y de preparación posterior a la cosecha	37	1,47	37	-	-	-
024 Servicios de apoyo a la silvicultura	1	0,04	1	-	-	-
031 Pesca	2	0,08	2	-	-	-
101 Procesado y conservación de carne y elaboración de productos cárnicos	78	3,09	78	-	-	-
102 Procesado y conservación de pescados, crustáceos y moluscos	4	0,16	4	-	-	-
103 Procesado y conservación de frutas y hortalizas	37	1,47	37	-	-	-
104 Fabricación de aceites y grasas vegetales y animales	3	0,12	2	1	-	-
105 Fabricación de productos lácteos	2	0,08	2	-	-	-
106 Fabricación de productos de molinería, almidones y productos amiláceos	3	0,12	3	-	-	-
107 Fabricación de productos de panadería y pastas alimenticias	8	0,32	8	-	-	-
108 Fabricación de otros productos alimenticios	30	1,19	30	-	-	-
109 Fabricación de productos para la alimentación animal	1	0,04	1	-	-	-
110 Fabricación de bebidas	7	0,28	7	-	-	-
133 Acabado de textiles	2	0,08	2	-	-	-
139 Fabricación de otros productos textiles	2	0,08	2	-	-	-
141 Confección de prendas de vestir, excepto de peletería	5	0,20	5	-	-	-
151 Preparación, curtido y acabado del cuero. fabricación de artículos de marroquinería, viaje y de guarnicionería y talabartería. preparación y teñido de pieles	1	0,04	1	-	-	-
152 Fabricación de calzado	4	0,16	4	-	-	-
161 Aserrado y cepillado de la madera	1	0,04	1	-	-	-
162 Fabricación de productos de madera, corcho, cestería y espartería	3	0,12	3	-	-	-
172 Fabricación de artículos de papel y de cartón	5	0,20	5	-	-	-
181 Artes gráficas y servicios relacionados con las mismas	2	0,08	2	-	-	-
192 Refino de petróleo	2	0,08	2	-	-	-
201 Fabricación de productos químicos básicos, compuestos nitrogenados, fertilizantes, plásticos y caucho sintético en formas primarias	6	0,24	6	-	-	-
202 Fabricación de pesticidas y otros productos agroquímicos	1	0,04	1	-	-	-
203 Fabricación de pinturas, barnices y revestimientos similares. tintas de imprenta y masillas	1	0,04	1	-	-	-
204 Fabricación de jabones, detergentes y otros artículos de limpieza y abrillantamiento. fabricación de perfumes y cosméticos	7	0,28	7	-	-	-
205 Fabricación de otros productos químicos	5	0,20	5	-	-	-

*Código CNAE 09	Total nº	Total %	Leve	Grave	Muy grave	Mortal
211 Fabricación de productos farmacéuticos de base	2	0,08	2	-	-	-
221 Fabricación de productos de caucho	1	0,04	1	-	-	-
222 Fabricación de productos de plástico	21	0,83	21	-	-	-
231 Fabricación de vidrio y productos de vidrio	1	0,04	1	-	-	-
234 Fabricación de otros productos cerámicos	2	0,08	2	-	-	-
235 Fabricación de cemento, cal y yeso	1	0,04	1	-	-	-
236 Fabricación de elementos de hormigón, cemento y yeso	2	0,08	2	-	-	-
237 Corte, tallado y acabado de la piedra	3	0,12	3	-	-	-
241 Fabricación de productos básicos de hierro, acero y ferroaleaciones	4	0,16	4	-	-	-
242 Fabricación de tubos, tuberías, perfiles huecos y sus accesorios, de acero	2	0,08	2	-	-	-
244 Producción de metales preciosos y de otros metales no férricos	1	0,04	1	-	-	-
245 Fundición de metales	2	0,08	2	-	-	-
251 Fabricación de elementos metálicos para la construcción	10	0,40	10	-	-	-
252 Fabricación de cisternas, grandes depósitos y contenedores de metal	4	0,16	4	-	-	-
255 Forja, estampación y embutición de metales. metalurgia de polvos	1	0,04	1	-	-	-
256 Tratamiento y revestimiento de metales. ingeniería mecánica por cuenta de terceros	6	0,24	6	-	-	-
257 Fabricación de artículos de cuchillería y cubertería, herramientas y ferretería	4	0,16	4	-	-	-
259 Fabricación de otros productos metálicos	15	0,60	15	-	-	-
274 Fabricación de lámparas y aparatos eléctricos de iluminación	1	0,04	1	-	-	-
279 Fabricación de otro material y equipo eléctrico	1	0,04	1	-	-	-
281 Fabricación de maquinaria de uso general	5	0,20	5	-	-	-
282 Fabricación de otra maquinaria de uso general	3	0,12	3	-	-	-
283 Fabricación de maquinaria agraria y forestal	2	0,08	2	-	-	-
284 Fabricación de máquinas herramienta para trabajar el metal y otras máquinas herramienta	1	0,04	1	-	-	-
289 Fabricación de otra maquinaria para usos específicos	9	0,36	9	-	-	-
293 Fabricación de componentes, piezas y accesorios para vehículos de motor	2	0,08	2	-	-	-
301 Construcción naval	2	0,08	2	-	-	-
310 Fabricación de muebles	35	1,39	34	1	-	-
323 Fabricación de artículos de deporte	1	0,04	1	-	-	-
324 Fabricación de juegos y juguetes	1	0,04	1	-	-	-
325 Fabricación de instrumentos y suministros médicos y odontológicos	1	0,04	1	-	-	-
329 Industrias manufactureras n.c.o.p.	1	0,04	1	-	-	-
331 Reparación de productos metálicos, maquinaria y equipo	9	0,36	9	-	-	-
351 Producción, transporte y distribución de energía eléctrica	1	0,04	1	-	-	-
360 Captación, depuración y distribución de agua	1	0,04	1	-	-	-

Accidentes con baja in itinere 2021

*Código CNAE 09	Total nº	Total %	Leve	Grave	Muy grave	Mortal
381 Recogida de residuos	11	0,44	11	-	-	-
382 Tratamiento y eliminación de residuos	2	0,08	2	-	-	-
411 Promoción inmobiliaria	2	0,08	2	-	-	-
412 Construcción de edificios	45	1,79	43	-	-	2
421 Construcción de carreteras y vías férreas, puentes y túneles	2	0,08	2	-	-	-
422 Construcción de redes	2	0,08	2	-	-	-
431 Demolición y preparación de terrenos	4	0,16	4	-	-	-
432 Instalaciones eléctricas, de fontanería y otras instalaciones en obras de construcción	45	1,79	45	-	-	-
433 Acabado de edificios	10	0,40	10	-	-	-
439 Otras actividades de construcción especializada	17	0,67	16	1	-	-
451 Venta de vehículos de motor	10	0,40	10	-	-	-
452 Mantenimiento y reparación de vehículos de motor	28	1,11	28	-	-	-
453 Comercio de repuestos y accesorios de vehículos de motor	6	0,24	6	-	-	-
454 Venta, mantenimiento y reparación de motocicletas y de sus repuestos y accesorios	1	0,04	1	-	-	-
461 Intermediarios del comercio	12	0,48	12	-	-	-
462 Comercio al por mayor de materias primas agrarias y de animales vivos	2	0,08	2	-	-	-
463 Comercio al por mayor de productos alimenticios, bebidas y tabaco	75	2,98	75	-	-	-
464 Comercio al por mayor de artículos de uso doméstico	19	0,75	19	-	-	-
465 Comercio al por mayor de equipos para las tecnologías de la información y las comunicaciones	5	0,20	5	-	-	-
466 Comercio al por mayor de otra maquinaria, equipos y suministros	7	0,28	7	-	-	-
467 Otro comercio al por mayor especializado	17	0,67	17	-	-	-
469 Comercio al por mayor no especializado	5	0,20	5	-	-	-
471 Comercio al por menor en establecimientos no especializados	95	3,77	94	1	-	-
472 Comercio al por menor de productos alimenticios, bebidas y tabaco en establecimientos especializados	21	0,83	21	-	-	-
473 Comercio al por menor de combustible para la automoción en establecimientos especializados	14	0,56	14	-	-	-
474 Comercio al por menor de equipos para las tecnologías de la información y las comunicaciones en establecimientos especializados	7	0,28	7	-	-	-
475 Comercio al por menor de otros artículos de uso doméstico en establecimientos especializados	20	0,79	20	-	-	-
476 Comercio al por menor de artículos culturales y recreativos en establecimientos especializados	11	0,44	11	-	-	-
477 Comercio al por menor de otros artículos en establecimientos especializados	55	2,18	55	-	-	-
478 Comercio al por menor en puestos de venta y en mercadillos	2	0,08	2	-	-	-

*Código CNAE 09	Total nº	Total %	Leve	Grave	Muy grave	Mortal
479 Comercio al por menor no realizado ni en establecimientos, ni en puestos de venta ni en mercadillos	2	0,08	2	-	-	-
491 Transporte interurbano de pasajeros por ferrocarril	1	0,04	1	-	-	-
493 Otro transporte terrestre de pasajeros	6	0,24	6	-	-	-
494 Transporte de mercancías por carretera y servicios de mudanza	41	1,63	41	-	-	-
521 Depósito y almacenamiento	4	0,16	4	-	-	-
522 Actividades anexas al transporte	10	0,40	10	-	-	-
531 Actividades postales sometidas a la obligación del servicio universal	12	0,48	12	-	-	-
532 Otras actividades postales y de correos	5	0,20	5	-	-	-
551 Hoteles y alojamientos similares	11	0,44	11	-	-	-
552 Alojamientos turísticos y otros alojamientos de corta estancia	2	0,08	2	-	-	-
559 Otros alojamientos	1	0,04	1	-	-	-
561 Restaurantes y puestos de comidas	82	3,25	81	1	-	-
562 Provisión de comidas preparadas para eventos y otros servicios de comidas	19	0,75	18	-	-	1
563 Establecimientos de bebidas	58	2,30	58	-	-	-
591 Actividades cinematográficas, de vídeo y de programas de televisión	2	0,08	2	-	-	-
592 Actividades de grabación de sonido y edición musical	1	0,04	1	-	-	-
602 Actividades de programación y emisión de televisión	1	0,04	1	-	-	-
612 Telecomunicaciones inalámbricas	1	0,04	1	-	-	-
619 Otras actividades de telecomunicaciones	2	0,08	2	-	-	-
620 Programación, consultoría y otras actividades relacionadas con la informática	6	0,24	6	-	-	-
639 Otros servicios de información	1	0,04	1	-	-	-
641 Intermediación monetaria	8	0,32	8	-	-	-
649 Otros servicios financieros, excepto seguros y fondos de pensiones	1	0,04	1	-	-	-
651 Seguros	2	0,08	1	1	-	-
662 Actividades auxiliares a seguros y fondos de pensiones	2	0,08	2	-	-	-
682 Alquiler de bienes inmobiliarios por cuenta propia	1	0,04	1	-	-	-
683 Actividades inmobiliarias por cuenta de terceros	4	0,16	4	-	-	-
691 Actividades jurídicas	9	0,36	9	-	-	-
692 Actividades de contabilidad, teneduría de libros, auditoría y asesoría fiscal	13	0,52	13	-	-	-
702 Actividades de consultoría de gestión empresarial	4	0,16	4	-	-	-
711 Servicios técnicos de arquitectura e ingeniería y otras actividades relacionadas con el asesoramiento técnico	6	0,24	6	-	-	-
712 Ensayos y análisis técnicos	4	0,16	4	-	-	-
721 Investigación y desarrollo experimental en ciencias naturales y técnicas	3	0,12	3	-	-	-
731 Publicidad	1	0,04	1	-	-	-
742 Actividades de fotografía	1	0,04	1	-	-	-

*Código CNAE 09	Total nº	Total %	Leve	Grave	Muy grave	Mortal
749 Otras actividades profesionales, científicas y técnicas n.c.o.p.	6	0,24	5	1	-	-
750 Actividades veterinarias	2	0,08	2	-	-	-
771 Alquiler de vehículos de motor	1	0,04	1	-	-	-
773 Alquiler de otra maquinaria, equipos y bienes tangibles	7	0,28	7	-	-	-
774 Arrendamiento de la propiedad intelectual y productos similares, excepto trabajos protegidos por los derechos de autor	2	0,08	2	-	-	-
781 Actividades de las agencias de colocación	1	0,04	-	1	-	-
782 Actividades de las empresas de trabajo temporal	221	8,77	216	3	-	2
783 Otra provisión de recursos humanos	2	0,08	2	-	-	-
801 Actividades de seguridad privada	11	0,44	11	-	-	-
802 Servicios de sistemas de seguridad	1	0,04	1	-	-	-
811 Servicios integrales a edificios e instalaciones	8	0,32	8	-	-	-
812 Actividades de limpieza	86	3,41	86	-	-	-
813 Actividades de jardinería	2	0,08	2	-	-	-
821 Actividades administrativas y auxiliares de oficina	3	0,12	3	-	-	-
822 Actividades de los centros de llamadas	9	0,36	9	-	-	-
829 Actividades de apoyo a las empresas n.c.o.p.	21	0,83	21	-	-	-
841 Administración Pública y de la política económica y social	67	2,66	66	-	-	1
842 Prestación de servicios a la comunidad en general	6	0,24	6	-	-	-
843 Seguridad Social obligatoria	6	0,24	6	-	-	-
851 Educación preprimaria	8	0,32	8	-	-	-
852 Educación primaria	8	0,32	8	-	-	-
853 Educación secundaria	24	0,95	24	-	-	-
854 Educación postsecundaria	2	0,08	2	-	-	-
855 Otra educación	14	0,56	14	-	-	-
856 Actividades auxiliares a la educación	9	0,36	9	-	-	-
861 Actividades hospitalarias	48	1,90	47	1	-	-
862 Actividades médicas y odontológicas	80	3,17	80	-	-	-
869 Otras actividades sanitarias	22	0,87	22	-	-	-
871 Asistencia en establecimientos residenciales con cuidados sanitarios	8	0,32	8	-	-	-
872 Asistencia en establecimientos residenciales para personas con discapacidad intelectual, enfermedad mental y drogodependencia	4	0,16	4	-	-	-
873 Asistencia en establecimientos residenciales para personas mayores y con discapacidad física	9	0,36	8	1	-	-
879 Otras actividades de asistencia en establecimientos residenciales	5	0,20	5	-	-	-
881 Actividades de servicios sociales sin alojamiento para personas mayores y con discapacidad	11	0,44	10	1	-	-
889 Otros actividades de servicios sociales sin alojamiento	19	0,75	19	-	-	-
900 Actividades de creación, artísticas y espectáculos	1	0,04	1	-	-	-
910 Actividades de bibliotecas, archivos, museos y otras actividades culturales	1	0,04	1	-	-	-

*Código CNAE 09	Total nº	Total %	Leve	Grave	Muy grave	Mortal
920 Actividades de juegos de azar y apuestas	2	0,08	2	-	-	-
931 Actividades deportivas	13	0,52	12	1	-	-
932 Actividades recreativas y de entretenimiento	5	0,20	4	1	-	-
941 Actividades de organizaciones empresariales, profesionales y patronales	1	0,04	1	-	-	-
942 Actividades sindicales	2	0,08	2	-	-	-
949 Otras actividades asociativas	8	0,32	8	-	-	-
952 Reparación de efectos personales y artículos de uso doméstico	2	0,08	2	-	-	-
960 Otros servicios personales	38	1,51	38	-	-	-
970 Actividades de los hogares como empleadores de personal doméstico	15	0,60	15	-	-	-
<b>TOTAL</b>	<b>2.521</b>	<b>100,00</b>	<b>2.492</b>	<b>22</b>	<b>-</b>	<b>7</b>

\*El CNAE corresponde a la actividad económica del centro de trabajo donde el trabajador está dado de alta en la seguridad social. Ver notas metodológicas.

### Accidentes con baja in itinere por grado de lesión y mes

Mes	Total nº	Total %	Leve	Grave	Muu grave	Mortal
Enero	166	6,58	165	-	-	1
Febrero	182	7,22	178	4	-	-
Marzo	181	7,18	180	-	-	1
Abril	182	7,22	180	1	-	1
Mayo	257	10,19	248	6	-	3
Junio	189	7,50	188	1	-	-
Julio	271	10,75	269	1	-	1
Agosto	207	8,21	206	1	-	-
Septiembre	253	10,04	249	4	-	-
Octubre	223	8,85	222	1	-	-
Noviembre	229	9,08	227	2	-	-
Diciembre	181	7,18	180	1	-	-
<b>TOTAL</b>	<b>2.521</b>	<b>100,00</b>	<b>2.492</b>	<b>22</b>	<b>-</b>	<b>7</b>

### Accidentes con baja in itinere por grado de lesión y día de la semana

Día	Total nº	Total %	Leve	Grave	Muu grave	Mortal
Lunes	522	20,71	518	3	-	1
Martes	459	18,21	453	6	-	-
Miércoles	395	15,67	390	4	-	1
Jueves	453	17,97	444	7	-	2
Viernes	448	17,77	445	1	-	2
Sábado	176	6,98	175	1	-	-
Domingo	68	2,70	67	-	-	1
<b>TOTAL</b>	<b>2.521</b>	<b>100,00</b>	<b>2.492</b>	<b>22</b>	<b>-</b>	<b>7</b>

### Accidentes con baja in itinere por grado de lesión y hora del día

Hora día	Total nº	Total %	Leve	Grave	Muy grave	Mortal
1	101	4,01	101	-	-	-
2	15	0,60	15	-	-	-
3	8	0,32	8	-	-	-
4	6	0,24	5	1	-	-
5	71	2,82	71	-	-	-
6	129	5,12	125	3	-	1
7	253	10,04	251	2	-	-
8	286	11,34	284	1	-	1
9	128	5,08	128	-	-	-
10	56	2,22	55	1	-	-
11	24	0,95	23	1	-	-
12	42	1,67	41	-	-	1
13	148	5,87	148	-	-	-
14	334	13,25	331	3	-	-
15	266	10,55	264	2	-	-
16	111	4,40	108	3	-	-
17	81	3,21	79	1	-	1
18	101	4,01	100	1	-	-
19	114	4,52	114	-	-	-
20	63	2,50	58	2	-	3
21	45	1,79	45	-	-	-
22	70	2,78	70	-	-	-
23	31	1,23	31	-	-	-
24	38	1,51	37	1	-	-
<b>TOTAL</b>	<b>2.521</b>	<b>100,00</b>	<b>2.492</b>	<b>22</b>	<b>-</b>	<b>7</b>

- El 13,5% de los accidentes han ocurrido en horario nocturno (10 noche a 6 de la mañana)

### Accidentes con baja in itinere por grado de lesión y forma / contacto

Forma/contacto	Total nº	Total %	Leve	Grave	Muy grave	Mortal
0 Ninguna información	1	0,0	1	-	-	-
3 Aplastamiento sobre o contra un objeto inmóvil (el trabajador está en movimiento vertical u horizontal) - Sin especificar	302	12,0	301	1	-	-
4 Choque o golpe contra un objeto en movimiento, colisión con - Sin especificar	174	6,9	173	1	-	-
5 Contacto con "agente material" cortante, punzante, duro, rugoso - Sin especificar	4	0,2	4	-	-	-
6 Quedar atrapado, ser aplastado, sufrir una amputación - Sin especificar	9	0,4	9	-	-	-



7 Sobreesfuerzo físico, trauma psíquico, exposición a radiaciones, ruido, luz o presión - Sin especificar	68	2,7	68	-	-	-
8 Mordeduras, patadas, etc. (de animales o personas) - Sin especificar	6	0,2	6	-	-	-
9 Infartos, derrames cerebrales y otras patologías no traumáticas	1	0,0	1	-	-	-
ACCIDENTES DE TRÁFICO	1.956	77,6	1.929	20	-	7
<b>TOTAL</b>	<b>2.521</b>	<b>100,0</b>	<b>2.492</b>	<b>22</b>	<b>-</b>	<b>7</b>

\*Se han incluido los accidentes de tráfico como un epígrafe más de la clasificación de la forma o contacto que ocasionó la lesión, extrayendo los accidentes de tráfico incluidos en las 9 categorías de la variable indicada. Ello se debe a la elevada representatividad de los accidentes de tráfico en los accidentes in itinere.

### Accidentes con baja in itinere según grado de lesión y desviación

Tipo de desviación	Total nº	Total %	Leve	Grave	Muy grave	Mortal
00 Ninguna información.	32	1,27	31	1	-	-
13 Explosión.	1	0,04	1	-	-	-
21 En estado de sólido - desbordamiento, vuelco.	2	0,08	2	-	-	-
22 En estado líquido - escape, rezumamiento, derrame, salpicadura, aspersion.	3	0,12	3	-	-	-
31 Rotura de material, en las juntas, en las conexiones.	1	0,04	1	-	-	-
33 Resbalón, caída, derrumbamiento de Agente material - superior (que cae sobre la víctima).	3	0,12	3	-	-	-
34 Resbalón, caída, derrumbamiento de Agente material - inferior (que arrastra a la víctima).	11	0,44	11	-	-	-
35 Resbalón, caída, derrumbamiento de Agente material - al mismo nivel.	5	0,20	5	-	-	-
39 Otra Desviación conocida del grupo 30 pero no mencionada anteriormente.	9	0,36	8	1	-	-
41 Pérdida (total o parcial) de control - de máquina (incluido el arranque intempestivo), así como de la materia sobre la que se trabaje con la máquina.	4	0,16	3	1	-	-
42 Pérdida (total o parcial) de control - de medio de transporte - de equipo de carga (con motor o sin él).	1.283	50,89	1.264	16	-	3
43 Pérdida (total o parcial) de control - de herramienta manual (con motor o sin él), así como de la materia sobre la que se trabaje con la herramienta.	11	0,44	11	-	-	-
44 Pérdida (total o parcial) de control - de objeto (transportado, desplazado, manipulado, etc.).	31	1,23	31	-	-	-
45 Pérdida (total o parcial) de control - de animal.	119	4,72	118	-	-	1
49 Otra Desviación conocida del grupo 40 pero no mencionada anteriormente.	19	0,75	19	-	-	-

Tipo de desviación	Total nº	Total %	Leve	Grave	Muy grave	Mortal
51 Caída de una persona - desde una altura.	47	1,86	47	-	-	-
52 Resbalón o tropezón con caída - caída de una persona - al mismo nivel.	270	10,71	270	-	-	-
59 Otra Desviación conocida del grupo 50 pero no mencionada anteriormente.	12	0,48	12	-	-	-
62 Arrodillarse, sentarse, apoyarse contra.	2	0,08	2	-	-	-
63 Quedar atrapado, ser arrastrado, por algún elemento o por el impulso de éste.	206	8,17	204	1	-	1
64 Movimientos no coordinados, gestos intempestivos, inoportunos.	228	9,04	227	-	-	1
69 Otra Desviación conocida del grupo 60 pero no mencionada anteriormente.	10	0,40	10	-	-	-
71 Levantar, transportar, levantarse.	3	0,12	3	-	-	-
74 En torsión, en rotación, al girarse.	6	0,24	6	-	-	-
75 Caminar con dificultad, traspies, resbalón - sin caída.	44	1,75	43	1	-	-
79 Otra Desviación conocida del grupo 80 pero no mencionada anteriormente.	13	0,52	13	-	-	-
81 Sorpresa, miedo.	33	1,31	33	-	-	-
82 Violencia, agresión, amenaza - entre miembros de la empresa que se hallan bajo la autoridad del empresario.	1	0,04	1	-	-	-
83 Violencia, agresión, amenaza - ejercida por personas ajenas a la empresa sobre las víctimas en el marco de sus funciones (atracos a banco, conductores autobús, etc.).	6	0,24	6	-	-	-
84 Agresión, empujón - por animales.	2	0,08	2	-	-	-
85 Presencia de la víctima o de una tercera persona que represente en sí misma un peligro para ella misma y, en su caso, para otros.	5	0,20	5	-	-	-
89 Otra Desviación conocida del grupo 80 pero no mencionada anteriormente.	4	0,16	4	-	-	-
99 Otra Desviación no codificada en esta clasificación.	95	3,77	93	1	-	1
<b>TOTAL</b>	<b>2.521</b>	<b>100,00</b>	<b>2.492</b>	<b>22</b>	<b>-</b>	<b>7</b>

### Accidentes con baja in itinere según grado de lesión y agente material asociado a la desviación

Agente material	Total nº	Total %	Leve	Grave	Muy grave	Mortal
0001 Ningún agente material	63	2,50	62	1	-	-
0002 Ninguna información	32	1,27	32	-	-	-
0101 Elementos de edificios, de construcciones - puertas, paredes, tabiques, etc.y obstáculos por	6	0,24	6	-	-	-

Agente material	Total nº	Total %	Leve	Grave	Muy grave	Mortal
definición (ventanas, ventanales, etc.)						
0102 Superficies o áreas de circulación al mismo nivel- suelos (interior o exterior, terrenos agrícolas, terrenos de deporte, suelos resbaladizos, suelos congestionados, tabla con clavos)	276	10,95	276	-	-	-
0201 Partes de edificio fijas en altura (tejadros, terrazas, aberturas, escaleras, rampas)	43	1,71	41	2	-	-
0202 Construcciones, superficies fijas en altura (comprende las pasarelas, escalas fijas, castilletes)	14	0,56	14	-	-	-
0203 Construcciones, superficies móviles en altura (comprende andamios, escalas móviles, barquillas, plataformas elevadoras)	1	0,04	1	-	-	-
0205 Construcciones, superficies en altura flotantes (comprende las plataformas de perforación, los andamios sobre pontones)	1	0,04	1	-	-	-
0401 Dispositivos de distribución de materia, de alimentación, canalizaciones - fijos - para gas, aire, líquidos, sólidos, incluidas las tolvas	1	0,04	1	-	-	-
0501 Motores, generadores de energía (térmica, eléctrica, de radiación), incluidos los compresores y las bombas	1	0,04	1	-	-	-
0614 Herramientas manuales sin motor para trabajos de medicina y de cirugía, punzantes, cortantes	1	0,04	1	-	-	-
0902 Máquinas portátiles o móviles para trabajo del suelo - agricultura	3	0,12	3	-	-	-
1002 Máquinas para la preparación de los materiales: triturar, pulverizar, filtrar, separar, mezclar, amasar	2	0,08	2	-	-	-
1102 Elevadores, ascensores, equipos de nivelación - montacargas, elevadores de cangilones, gatos, tornos, etc.	1	0,04	1	-	-	-
1104 Dispositivos móviles de transporte, carros de transporte (carros motorizados o no) - carretillas, estibadores para placas estibadoras, etc.	4	0,16	4	-	-	-
1107 Dispositivos de almacenamiento, embalaje, contenedores móviles	1	0,04	1	-	-	-
1199 Otros dispositivos de traslado, transporte y almacenamiento clasificados en el grupo 11 pero no citados anteriormente	3	0,12	3	-	-	-
1201 Vehículos pesados: camiones (transporte de carga), autobuses y autocares (transporte de pasajeros)	49	1,94	47	1	-	1
1202 Vehículos ligeros - de carga o de pasajeros	1.568	62,20	1.551	12	-	5

Accidentes con baja in itinere 2021

Agente material	Total nº	Total %	Leve	Grave	Muy grave	Mortal
1203 Vehículos - dos, tres ruedas, motorizados o no	286	11,34	280	6	-	-
1204 Otros vehículos terrestres: esquís, patines de ruedas, etc.	13	0,52	13	-	-	-
1299 Otros vehículos terrestres clasificados en el grupo 12 pero no citados anteriormente	19	0,75	19	-	-	-
1301 Vehículos sobre raíles, incluso monorraíles suspendidos: de carga	1	0,04	1	-	-	-
1302 Vehículos sobre raíles, incluso monorraíles suspendidos: de pasajeros	1	0,04	1	-	-	-
1399 Otros vehículos de transporte clasificados en el grupo 13 pero no citados anteriormente	14	0,56	14	-	-	-
1401 Materiales de construcción - grandes y pequeños: agente prefabricado, encofrado, viguetas, ladrillos, tejas...	5	0,20	5	-	-	-
1402 Elementos constitutivos de máquina, de vehículo: chasis, cárter, manivela, rueda, etc.	8	0,32	8	-	-	-
1405 Partículas, polvos, fragmentos, trozos, proyecciones, astillas y otros elementos resultantes de rotura	2	0,08	2	-	-	-
1499 Otros materiales, objetos, productos, elementos de máquinas clasificados en el grupo 14 pero no citados anteriormente	16	0,63	16	-	-	-
1508 Sustancias, materias - sin peligro específico (agua, materias inertes...)	1	0,04	1	-	-	-
1701 Mobiliario	1	0,04	1	-	-	-
1801 Árboles, plantas, cultivos	2	0,08	2	-	-	-
1802 Animales - domésticos y de cría	15	0,60	15	-	-	-
1803 Animales salvajes, insectos, serpientes	9	0,36	9	-	-	-
1806 Humanos	12	0,48	12	-	-	-
2002 Elementos naturales y atmosféricos (comprende superficies de agua, barro, lluvia, granizo, nieve, hielo, ráfaga de viento...)	14	0,56	14	-	-	-
2099 Otros fenómenos físicos y elementos naturales clasificados en el grupo 20 pero no citados anteriormente	3	0,12	3	-	-	-
9900 Otros agentes materiales no citados en esta clasificación	29	1,15	28	-	-	1
<b>TOTAL</b>	<b>2.521</b>	<b>100,00</b>	<b>2.492</b>	<b>22</b>	<b>-</b>	<b>7</b>

### Accidentes con baja in itinere según grado y tipo de lesión

Tipo de lesión	Total nº	Total %	Leve	Grave	Muy grave	Mortal
00 Tipo de lesión desconocida o sin especificar	40	1,59	40	-	-	-
01 Heridas y lesiones superficiales	921	36,53	919	1	-	1
02 Fracturas de huesos	235	9,32	225	10	-	-
03 Dislocaciones, esguinces y torceduras	877	34,79	876	1	-	-
05 Conmociones y lesiones internas	258	10,23	253	4	-	1
06 Quemaduras, escaldaduras y congelación	3	0,12	3	-	-	-
09 Efectos del ruido, la vibración y la presión	1	0,04	1	-	-	-
11 Trauma psíquico, choque traumático	11	0,44	11	-	-	-
12 Lesiones múltiples	129	5,12	119	6	-	4
99 Otras lesiones especificadas no incluidas en otros apartados	46	1,82	45	-	-	1
<b>TOTAL</b>	<b>2.521</b>	<b>100,00</b>	<b>2.492</b>	<b>22</b>	<b>-</b>	<b>7</b>

### Accidentes con baja in itinere según grado de lesión y parte del cuerpo

Parte de cuerpo	Total nº	Total %	Leve	Grave	Muy grave	Mortal
0 Parte del cuerpo afectada, sin especificar	13	0,52	13	-	-	-
1 Cabeza, no descrita con más detalle	50	1,98	46	4	-	-
2 Cuello, incluida la columna y las vértebras cervicales	925	36,69	923	2	-	-
3 Espalda, incluida la columna y las vértebras dorsolumbares	240	9,52	240	-	-	-
4 Tronco y órganos, no descritos con más detalle	110	4,36	107	2	-	1
5 Extremidades superiores, no descritas con más detalle	288	11,42	288	-	-	-
6 Extremidades inferiores, no descritas con más detalle	408	16,18	402	5	-	1
7 Todo el cuerpo y múltiples partes, no descritas con más detalle	401	15,91	390	9	-	2
9 Otras partes del cuerpo no mencionadas anteriormente	86	3,41	83	-	-	3
<b>TOTAL</b>	<b>2.521</b>	<b>100,00</b>	<b>2.492</b>	<b>22</b>	<b>-</b>	<b>7</b>

# ACCIDENTES SIN BAJA 2021

## Total accidentes sin baja 2021

Total..... 22.416

## Gráfico: Evolución de los accidentes de trabajo sin baja: 2011-2021

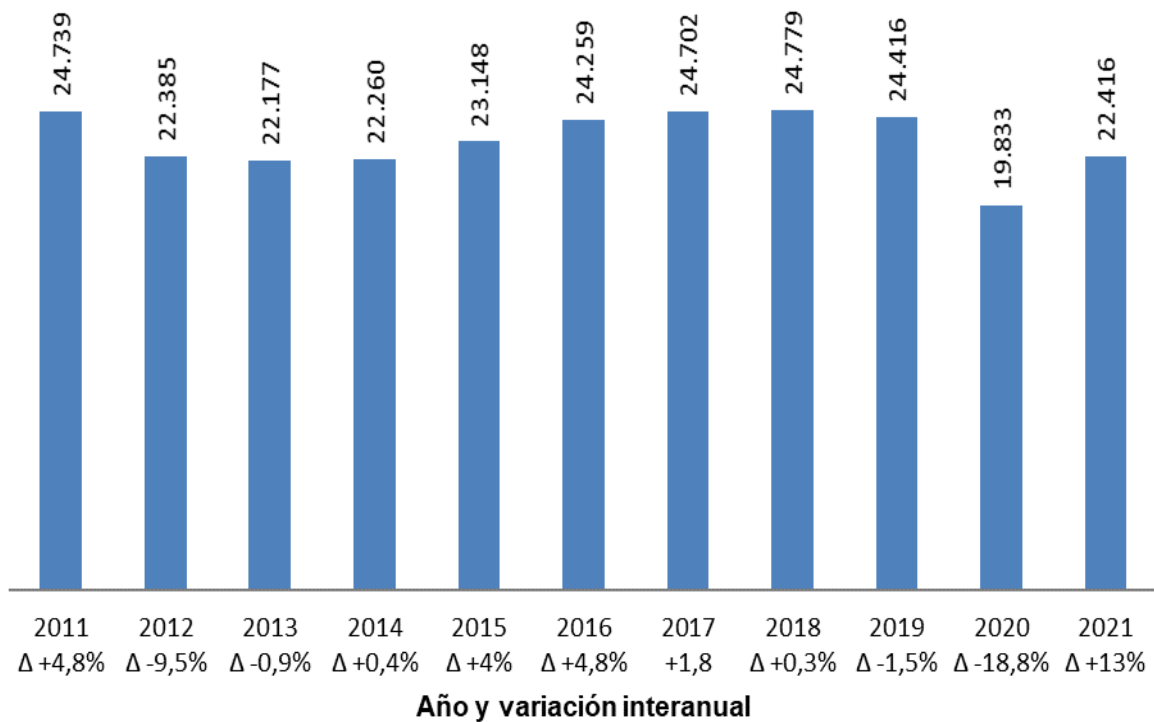

## Accidentes sin baja según sexo

Sexo	Nº accidentes	%
Hombre	16.049	71,60
Mujer	6.367	28,40
<b>TOTAL</b>	<b>22.416</b>	<b>100,00</b>

**Accidentes sin baja en jornada de trabajo según tamaño de la empresa**

Tamaño plantilla	Nº accidentes	%
Entre 1 y 9 trabajadores	4.302	19,19
Entre 10 y 25 trabajadores	3.419	15,25
Entre 26 y 49 trabajadores	2.510	11,20
Entre 50 y 99 trabajadores	2.552	11,38
Entre 100 y 249 trabajadores	3.214	14,34
Entre 250 y 499 trabajadores	1.898	8,47
Entre 500 y 999 trabajadores	1.537	6,86
1000 o más trabajadores	2.984	13,31
<b>TOTAL</b>	<b>22.416</b>	<b>100,00</b>

**Accidentes sin baja según tipo de contrato**

Tipo de contrato	Nº accidentes	%
Indefinido	14.026	62,6
Temporal	8.390	37,4
<b>TOTAL</b>	<b>22.416</b>	<b>100,0</b>

**Accidentes sin baja según sector de actividad**

CNAE 2009 Sector	Nº accidentes	%
Agricultura	3.570	15,93
Industria	2.440	10,89
Construcción	5.219	23,28
Servicios	11.187	49,91
<b>TOTAL</b>	<b>22.416</b>	<b>100,00</b>

La variable utilizada corresponde a la actividad económica del centro de trabajo donde el trabajador está dado de alta en la Seguridad Social. Ver notas metodológicas.

**Accidentes sin baja según actividad económica**

Cod. CNAE 2009 Actividad económica	Nº accidentes	%
011 Cultivos no perennes	2.035	9,08
012 Cultivos perennes	727	3,24
013 Propagación de plantas	142	0,63
014 Producción ganadera	193	0,86
015 Producción agrícola combinada con la producción ganadera	26	0,12
016 Actividades de apoyo a la agricultura, a la ganadería y de preparación posterior a la cosecha	349	1,56
017 Caza, captura de animales y servicios relacionados con las mismas	1	0,00
021 Silvicultura y otras actividades forestales	7	0,03
022 Explotación de la madera	2	0,01
024 Servicios de apoyo a la silvicultura	27	0,12
031 Pesca	14	0,06
032 Acuicultura	47	0,21

Cod. CNAE 2009 Actividad económica	Nº accidentes	%
081 Extracción de piedra, arena y arcilla	31	0,14
089 Industrias extractivas n.c.o.p.	6	0,03
101 Procesado y conservación de carne y elaboración de productos cárnicos	336	1,50
102 Procesado y conservación de pescados, crustáceos y moluscos	38	0,17
103 Procesado y conservación de frutas y hortalizas	332	1,48
104 Fabricación de aceites y grasas vegetales y animales	1	0,00
105 Fabricación de productos lácteos	43	0,19
106 Fabricación de productos de molinería, almidones y productos amiláceos	40	0,18
107 Fabricación de productos de panadería y pastas alimenticias	62	0,28
108 Fabricación de otros productos alimenticios	257	1,15
109 Fabricación de productos para la alimentación animal	27	0,12
110 Fabricación de bebidas	152	0,68
131 Preparación e hilado de fibras textiles	4	0,02
132 Fabricación de tejidos textiles	4	0,02
133 Acabado de textiles	5	0,02
139 Fabricación de otros productos textiles	25	0,11
141 Confección de prendas de vestir, excepto de peletería	17	0,08
151 Preparación, curtido y acabado del cuero; fabricación de artículos de marroquinería, viaje y de guarnicionería y talabartería; preparación y teñido de pieles	32	0,14
152 Fabricación de calzado	11	0,05
161 Aserrado y cepillado de la madera	39	0,17
162 Fabricación de productos de madera, corcho, cestería y espartería	107	0,48
171 Fabricación de pasta papelera, papel y cartón	3	0,01
172 Fabricación de artículos de papel y de cartón	84	0,37
181 Artes gráficas y servicios relacionadas con las mismas	50	0,22
182 Reproducción de soportes grabados	2	0,01
192 Refino de petróleo	42	0,19
201 Fabricación de productos químicos básicos, compuestos nitrogenados, fertilizantes, plásticos y caucho sintético en formas primarias	49	0,22
203 Fabricación de pinturas, barnices y revestimientos similares; tintas de imprenta y masillas	27	0,12
204 Fabricación de jabones, detergentes y otros artículos de limpieza y abrillantamiento; fabricación de perfumes y cosméticos	59	0,26
205 Fabricación de otros productos químicos	38	0,17
206 Fabricación de fibras artificiales y sintéticas	12	0,05
211 Fabricación de productos farmacéuticos de base	14	0,06
212 Fabricación de especialidades farmacéuticas	3	0,01
221 Fabricación de productos de caucho	25	0,11
222 Fabricación de productos de plástico	305	1,36
231 Fabricación de vidrio y productos de vidrio	47	0,21
233 Fabricación de productos cerámicos para la construcción	2	0,01
234 Fabricación de otros productos cerámicos	12	0,05
235 Fabricación de cemento, cal y yeso	4	0,02
236 Fabricación de elementos de hormigón, cemento y yeso	80	0,36
237 Corte, tallado y acabado de la piedra	34	0,15
239 Fabricación de productos abrasivos y productos minerales no metálicos n.c.o.p.	3	0,01
241 Fabricación de productos básicos de hierro, acero y ferroaleaciones	94	0,42
242 Fabricación de tubos, tuberías, perfiles huecos y sus accesorios, de acero	13	0,06
243 Fabricación de otros productos de primera transformación del acero	22	0,10
244 Producción de metales preciosos y de otros metales no férreos	24	0,11
245 Fundición de metales	5	0,02
251 Fabricación de elementos metálicos para la construcción	404	1,80
252 Fabricación de cisternas, grandes depósitos y contenedores de metal	77	0,34
255 Forja, estampación y embutición de metales; metalurgia de polvos	46	0,21
256 Tratamiento y revestimiento de metales; ingeniería mecánica por cuenta de terceros	114	0,51
257 Fabricación de artículos de cuchillería y cubertería, herramientas y ferretería	72	0,32
259 Fabricación de otros productos metálicos	149	0,66
261 Fabricación de componentes electrónicos y circuitos impresos ensamblados	5	0,02
264 Fabricación de productos electrónicos de consumo	3	0,01



Cod. CNAE 2009 Actividad económica	Nº accidentes	%
265 Fabricación de instrumentos y aparatos de medida, verificación y navegación; fabricación de relojes	2	0,01
271 Fabricación de motores, generadores y transformadores eléctricos, y de aparatos de distribución y control eléctrico	14	0,06
273 Fabricación de cables y dispositivos de cableado	1	0,00
274 Fabricación de lámparas y aparatos eléctricos de iluminación	9	0,04
275 Fabricación de aparatos domésticos	1	0,00
279 Fabricación de otro material y equipo eléctrico	19	0,08
281 Fabricación de maquinaria de uso general	25	0,11
282 Fabricación de otra maquinaria de uso general	57	0,25
283 Fabricación de maquinaria agraria y forestal	73	0,33
284 Fabricación de maquinas herramienta para trabajar el metal y otras máquinas herramienta	14	0,06
289 Fabricación de otra maquinaria para usos específicos	130	0,58
291 Fabricación de vehículos de motor	4	0,02
292 Fabricación de carrocerías para vehículos de motor; fabricación de remolques y semirremolques	25	0,11
293 Fabricación de componentes, piezas y accesorios para vehículos de motor	17	0,08
301 Construcción naval	37	0,17
310 Fabricación de muebles	762	3,40
321 Fabricación de artículos de joyería, bisutería y similares	1	0,00
323 Fabricación de artículos de deporte	6	0,03
325 Fabricación de instrumentos y suministros médicos y odontológicos	10	0,04
329 Industrias manufactureras n.c.o.p.	55	0,25
331 Reparación de productos metálicos, maquinaria y equipo	212	0,95
332 Instalación de máquinas y equipos industriales	25	0,11
351 Producción, transporte y distribución de energía eléctrica	17	0,08
352 Producción de gas; distribución por tubería de combustibles gaseosos	3	0,01
353 Suministro de vapor y aire acondicionado	10	0,04
360 Captación, depuración y distribución de agua	42	0,19
370 Recogida y tratamiento de aguas residuales	8	0,04
381 Recogida de residuos	130	0,58
382 Tratamiento y eliminación de residuos	13	0,06
383 Valorización	2	0,01
390 Actividades de descontaminación y otros servicios de gestión de residuos	3	0,01
411 Promoción inmobiliaria	8	0,04
412 Construcción de edificios	785	3,50
421 Construcción de carreteras y vías férreas, puentes y túneles	46	0,21
422 Construcción de redes	22	0,10
429 Construcción de otros proyectos de ingeniería civil	21	0,09
431 Demolición y preparación de terrenos	96	0,43
432 Instalaciones eléctricas, de fontanería y otras instalaciones en obras de construcción	717	3,20
433 Revocamiento	260	1,16
439 Construcción de cubiertas	485	2,16
451 Venta de vehículos de motor	83	0,37
452 Mantenimiento y reparación de vehículos de motor	398	1,78
453 Comercio de repuestos y accesorios de vehículos de motor	60	0,27
454 Venta, mantenimiento reparación motocicletas y de sus repuestos y accesorios	14	0,06
461 Intermediarios del comercio	66	0,29
462 Comercio al por mayor de materias primas agrarias y de animales vivos	42	0,19
463 Comercio al por mayor de productos alimenticios, bebidas y tabaco	625	2,79
464 Comercio al por mayor de artículos de uso doméstico	134	0,60
465 Comercio al por mayor equipos para las tecnologías de la información y comunicac	37	0,17
466 Comercio al por mayor de otra maquinaria, equipos y suministros	104	0,46
467 Otro comercio al por mayor especializado	337	1,50
469 Comercio al por mayor no especializado	57	0,25
471 Comercio al por menor en establecimientos no especializados	1.419	6,33
472 Comercio al por menor de productos alimenticios, bebidas y tabaco en establecimientos especializados	183	0,82

Cod. CNAE 2009 Actividad económica	Nº accidentes	%
473 Comercio al por menor de combustible para la automoción en establecimientos especializados	34	0,15
474 Comercio al por menor de equipos para las tecnologías de la información y las comunicaciones en establecimientos especializados	19	0,08
475 Comercio al por menor de otros artículos de uso doméstico en establecimientos especializados	138	0,62
476 Comercio al por menor de artículos culturales y recreativos en establecimientos especializados	31	0,14
477 Comercio al por menor de otros artículos en establecimientos especializados	146	0,65
478 Comercio al por menor en puestos de venta y mercadillos	11	0,05
479 Comercio al por menor no realizado ni en establecimientos, ni en puestos de venta ni en mercadillos	16	0,07
491 Transporte interurbano de pasajeros por ferrocarril	14	0,06
493 Otro transporte terrestre de pasajeros	27	0,12
494 Transporte de mercancías por carretera y servicios de mudanza	717	3,20
495 Transporte por tubería	3	0,01
501 Transporte marítimo de pasajeros	2	0,01
502 Transporte marítimo de mercancías	2	0,01
504 Transporte de mercancías por vías navegables interiores	1	0,00
511 Transporte aéreo de pasajeros	1	0,00
512 Transporte aéreo de mercancías y transporte espacial	1	0,00
521 Depósito y almacenamiento	21	0,09
522 Actividades anexas al transporte	62	0,28
531 Actividades postales sometidas a la obligación del servicio universal	60	0,27
532 Otras actividades postales y de correos	44	0,20
551 Hoteles y alojamientos similares	42	0,19
552 Alojamientos turísticos y otros alojamientos de corta estancia	9	0,04
553 Camping y aparcamientos caravanas	3	0,01
561 Restaurantes y puestos de comidas	459	2,05
562 Provisión de comidas preparadas para eventos y otros servicios de comidas	122	0,54
563 Establecimientos de bebidas	305	1,36
581 Edición de libros, periódicos y otras actividades editoriales	1	0,00
591 Actividades cinematográficas, de vídeo y de programas de televisión	3	0,01
592 Actividades de grabación de sonido y edición musical	1	0,00
601 Actividades de radiodifusión	7	0,03
602 Actividades de programación y emisión de televisión	1	0,00
611 Telecomunicaciones por cable	28	0,12
612 Telecomunicaciones inalámbricas	5	0,02
619 Otras actividades de telecomunicaciones	26	0,12
620 Programación, consultoría y otras actividades relacionadas con la informática	20	0,09
639 Otros servicios de información	3	0,01
641 Intermediación monetaria	31	0,14
642 Actividades de las sociedades holding	4	0,02
649 Otros servicios financieros, excepto seguros y fondos de pensiones	2	0,01
651 Seguros	1	0,00
661 Actividades auxiliares a los servicios financieros, excepto seguros y fondos de pensiones	3	0,01
662 Actividades auxiliares a servicios seguros y fondos de pensiones	6	0,03
683 Establecimientos de bebidas	2	0,01
681 Compravente de bienes inmobiliarios por cuenta propia	1	0,00
682 Alquiler de bienes inmobiliarios por cuenta propia	6	0,03
683 Actividades inmobiliarias por cuenta de terceros	6	0,03
691 Actividades jurídicas	15	0,07
692 Actividades de contabilidad, teneduría de libros, auditoría y asesoría fiscal	31	0,14
702 Actividades de consultoría de gestión empresarial	17	0,08
711 Servicios técnicos de arquitectura e ingeniería y otras actividades relacionadas con el asesoramiento técnico	62	0,28
712 Investigación y desarrollo	21	0,09
721 Investigación y desarrollo experimental en ciencias naturales y técnicas	19	0,08
722 Investigación y desarrollo experimental en ciencias sociales y humanidades	2	0,01

Cod. CNAE 2009 Actividad económica	Nº accidentes	%
731 Publicidad	13	0,06
732 Estudios de mercado y realización de encuestas de opinión pública	1	0,00
741 Actividades de diseño especializado	1	0,00
742 Actividades de fotografía	7	0,03
749 Otras actividades profesionales, científicas y técnicas n.c.o.p.	27	0,12
750 Actividades veterinarias	13	0,06
771 Alquiler de vehículos de motor	6	0,03
772 Alquiler de efectos personales y artículos de uso doméstico	1	0,00
773 Alquiler de otra maquinaria, equipos y bienes tangibles	66	0,29
774 Arrendamiento de la propiedad intelectual y productos similares, excepto trabajos protegidos por los derechos de autor	12	0,05
782 Actividades de las empresas de trabajo temporal	1.161	5,18
783 Otra provisión de recursos humanos	7	0,03
791 Actividades de agencias de viajes y operadores turísticos	1	0,00
801 Actividades de seguridad privada	121	0,54
802 Servicios de sistemas de seguridad	11	0,05
803 Actividades de investigación	5	0,02
811 Servicios integrales a edificios e instalaciones	33	0,15
812 Actividades de limpieza	373	1,66
813 Actividades de jardinería	85	0,38
821 Actividades administrativas y auxiliares de oficina	13	0,06
822 Actividades de los centros de llamadas	4	0,02
823 Organización de convenciones y ferias de muestras	1	0,00
829 Actividades de apoyo a las empresas n.c.o.p.	113	0,50
841 Administración Pública y de la política económica y social	534	2,38
842 Prestación de servicios a la comunidad en general	32	0,14
843 Seguridad Social obligatoria	39	0,17
851 Educación preprimaria	23	0,10
852 Educación primaria	50	0,22
853 Educación secundaria	72	0,32
854 Educación postsecundaria	19	0,08
855 Otra educación	64	0,29
856 Actividades auxiliares a la educación	3	0,01
861 Actividades hospitalarias	879	3,92
862 Actividades médicas y odontológicas	78	0,35
869 Otras actividades sanitarias	118	0,53
871 Asistencia en establecimientos residenciales con cuidados sanitarios	63	0,28
872 Asistencia en establecimientos residenciales para personas con discapacidad intelectual, enfermedad mental y drogodependencia	34	0,15
873 Asistencia en establecimientos residenciales para personas mayores y con discapacidad física	124	0,55
879 Otras actividades de asistencia en establecimientos residenciales	47	0,21
881 Actividades servicios sociales sin alojamiento para personas mayores con discapa	100	0,45
889 Otras actividades de servicios sociales sin alojamiento	119	0,53
900 Actividades de creación, artísticas y espectáculos	7	0,03
910 Actividades de bibliotecas, archivos, museos y otras actividades culturales	16	0,07
920 Actividades de juegos de azar y apuestas	16	0,07
931 Actividades deportivas	180	0,80
932 Actividades recreativas y de entretenimiento	22	0,10
941 Actividades de organizaciones empresariales, profesionales y patronales	6	0,03
942 Actividades sindicales	4	0,02
949 Otras actividades asociativas	35	0,16
951 Reparación de ordenadores y equipos de comunicación	12	0,05
952 Reparación de efectos personales y artículos de uso doméstico	28	0,12
960 Otros servicios personales	183	0,82
970 Actividades de los hogares como empleadores de personal doméstico	27	0,12
Actividades de organizaciones y organismos extraterritoriales	5	0,02
<b>TOTAL</b>	<b>22.416</b>	<b>100,00</b>

La variable utilizada corresponde a la actividad económica del centro de trabajo donde el trabajador está dado de alta en la seguridad social. Ver notas metodológicas.

### Accidentes sin baja según mes

Mes	Nº accidentes	%
Enero	1.475	6,58
Febrero	1.752	7,82
Marzo	2.032	9,06
Abril	1.832	8,17
Mayo	2.094	9,34
Junio	2.115	9,44
Julio	2.021	9,02
Agosto	1.600	7,14
Septiembre	1.977	8,82
Octubre	1.934	8,63
Noviembre	1.917	8,55
Diciembre	1.667	7,44
<b>TOTAL</b>	<b>22.416</b>	<b>100,00</b>

### Accidentes sin baja según día de la semana

Día de la semana	Nº accidentes	%
Lunes	4.497	20,06
Martes	4.139	18,46
Miércoles	3.936	17,56
Jueves	4.111	18,34
Viernes	3.947	17,61
Sábado	1.275	5,69
Domingo	511	2,28
<b>TOTAL</b>	<b>22.416</b>	<b>100,00</b>

### Accidentes sin baja según tipo de lesión

Tipo de lesión	Nº accidentes	%
00 Desconocida o sin especificar	791	3,53
01 Heridas y lesiones superficiales	15.205	67,83
02 Fracturas de huesos	164	0,73
03 Dislocaciones, esguinces y torceduras	3.226	14,39
04 Amputaciones traumáticas, pérdidas de partes del cuerpo	1	0,00
05 Conmociones y lesiones internas	1.775	7,92
06 Quemaduras, escaldaduras y congelación	259	1,16
07 Envenenamientos e infecciones	27	0,12
08 Ahogamientos y asfixias	18	0,08

Tipo de lesión	Nº accidentes	%
09 Efectos del ruido, la vibración y la presión	18	0,08
10 Efectos de las temperaturas extremas	15	0,07
11 Trauma psíquico, choque traumático	100	0,45
12 Lesiones múltiples	135	0,60
13 Infartos, derrames cerebrales, etc.	14	0,06
99 Otras lesiones	668	2,98
<b>TOTAL</b>	<b>22.416</b>	<b>100,00</b>

### Accidentes sin baja según parte del cuerpo lesionada

Parte cuerpo	Nº accidentes	%
0 Sin especificar	63	0,28
1 Cabeza	3.913	17,46
2 Cuello, incluida la columna y las vértebras cervicales	1.029	4,59
3 Espalda, incluida la columna y las vértebras dorsolumbares	2.821	12,58
4 Tronco y órganos	927	4,14
5 Extremidades superiores	7.802	34,81
6 Extremidades inferiores	4.461	19,90
7 Todo el cuerpo o múltiples partes	601	2,68
9 Otras partes del cuerpo	799	3,56
<b>TOTAL</b>	<b>22.416</b>	<b>100,00</b>

### Accidentes sin baja según parte del cuerpo y tipo de lesión

Parte del cuerpo	TOTAL	00 Desconocida o sin especificar	01 Heridas y lesiones superficiales	02 Fracturas de huesos	03 Dislocaciones, esguinces y torceduras	04 Amputaciones traumáticas, pérdidas de partes del cuerpo	05 Comociones y lesiones internas	06 Quemaduras, escaldaduras y congelación	07 Envenenamientos e infecciones	08 Ahogamientos y asfixias	09 Efectos del ruido, la vibración y la presión	10 Efectos de las temperaturas extremas	11 Trauma psíquico, choque traumático	12 Lesiones múltiples	13 Infartos, derrames cerebrales, etc	99 Otras lesiones
0 Sin especificar	63	52	5	-	1	-	3	-	-	-	-	-	-	-	-	2
1 Cabeza	3.913	119	3.431	13	34	1	134	34	8	3	4	6	16	11	2	97
2 Cuello, incluida la columna y las vértebras cervicales	1.029	27	656	1	197	-	112	2	1	-	1	-	9	6	-	17
3 Espalda, incluida la columna y las	2.821	80	1.639	3	581	-	336	2	1	-	4	-	15	17	1	142

Parte del cuerpo	TOTAL	00 Desconocida o sin especificar	01 Heridas y lesiones superficiales	02 Fracturas de huesos	03 Dislocaciones, esguinces y torceduras	04 Amputaciones traumáticas, pérdidas de partes del cuerpo	05 Conmociones y lesiones internas	06 Quemaduras, escaldaduras y congelación	07 Envenenamientos e infecciones	08 Ahogamientos y asfixias	09 Efectos del ruido, la vibración y la presión	10 Efectos de las temperaturas extremas	11 Trauma psíquico, choque traumático	12 Lesiones múltiples	13 Infartos, derrames cerebrales, etc	99 Otras lesiones
vértebra dorsolumbar																
4 Tronco y órganos	927	36	542	12	157	-	117	18	-	6	1	1	5	4	4	24
5 Extremidades superiores	7.802	268	5.433	100	985	-	612	140	6	-	3	-	25	50	3	177
6 Extremidades inferiores	4.461	135	2.469	34	1.218	-	406	54	2	-	1	1	17	16	-	108
7 Todo el cuerpo o múltiples partes	601	16	399	1	46	-	51	8	7	6	-	7	10	31	2	17
9 Otras partes del cuerpo	799	58	631	-	7	-	4	1	2	3	4	-	3	-	2	84
<b>TOTAL</b>	<b>22.416</b>	<b>791</b>	<b>15.205</b>	<b>164</b>	<b>3.226</b>	<b>1</b>	<b>1.775</b>	<b>259</b>	<b>27</b>	<b>18</b>	<b>18</b>	<b>15</b>	<b>100</b>	<b>135</b>	<b>14</b>	<b>668</b>

### Accidentes sin baja según forma / contacto

Forma/Contacto	Nº accidentes	%
0 Ninguna información	109	0,49
1 Contacto con sustancias peligrosas	1.531	6,83
2 Ahogamiento, quedar sepultado	79	0,35
3 Aplastamiento con un objeto inmóvil	3.428	15,29
4 Choque o golpe contra un objeto en movimiento	4.755	21,21
5 Contacto con "agente material" cortante	2.709	12,09
6 Quedar atrapado, ser aplastado, sufrir una amputación	516	2,30
7 Sobreesfuerzo físico, trauma psíquico	6.664	29,73
8 Mordeduras, patadas, picaduras, etc	640	2,86
9 Infartos, derrames cerebrales y otros	1.985	8,86
<b>TOTAL</b>	<b>22.416</b>	<b>100,00</b>

# **ACCIDENTES DE TRABAJO POR SECTORES DE ACTIVIDAD ECONÓMICA 2021**

## SECTOR AGRICULTURA 2021

### Accidentes de trabajo totales según grado de lesión

Lugar	Total nº	Total %	Leve	Grave	Muy grave	Mortal
Accidentes con baja en jornada de trabajo	3.203	44,39	3.191	11	-	1
Accidentes con baja in itinere	443	6,14	436	6	-	1
<b>TOTAL</b>	<b>3.646</b>	<b>50,53</b>	<b>3.627</b>	<b>17</b>	<b>-</b>	<b>2</b>
Accidentes sin baja	3.570	49,47				
<b>TOTALES</b>	<b>7.216</b>	<b>100,00</b>				

### Accidentes con baja en jornada de trabajo según grado de lesión y lugar del accidente

Lugar	Total nº	Total %	Leve nº	Leve %	Grave nº	Grave %	Muy grave nº	Muy grave %	Mortal nº	Mortal %
En el centro de trabajo	3.119	97,38	3.108	99,65	10	0,32	-	0,00	1	0,03
En desplazamiento en jornada	35	1,09	34	97,14	1	2,86	-	0,00	-	0,00
En otro centro o lugar de trabajo	49	1,53	49	100,00	-	0,00	-	0,00	-	0,00
<b>TOTAL</b>	<b>3.203</b>	<b>100,00</b>	<b>3.191</b>	<b>99,63</b>	<b>11</b>	<b>0,34</b>	<b>-</b>	<b>0,00</b>	<b>1</b>	<b>0,03</b>

### Accidentes con baja en jornada de trabajo según grado de lesión y sexo

Sexo	Total nº	Total %	Leve nº	Leve %	Grave nº	Grave %	Muy grave nº	Muy grave %	Mortal nº	Mortal %
Hombre	2.185	68,22	2.177	99,63	7	0,32	-	0,00	1	0,05
Mujer	1.018	31,78	1.014	99,61	4	0,39	-	0,00	-	0,00
<b>TOTAL</b>	<b>3.203</b>	<b>100,00</b>	<b>3.191</b>	<b>99,63</b>	<b>11</b>	<b>0,34</b>	<b>-</b>	<b>0,00</b>	<b>1</b>	<b>0,03</b>

### Accidentes con baja en jornada de trabajo según grado de lesión y edad

Edad	Total nº	Total %	Leve	Grave	Muy grave	Mortal
Menos de 20 años	76	2,37	76	-	-	-
Entre 20 y 24 años	293	9,15	293	-	-	-
Entre 25 y 29 años	324	10,12	324	-	-	-
Entre 30 y 34 años	335	10,46	335	-	-	-
Entre 35 y 39 años	425	13,27	421	4	-	-
Entre 40 y 44 años	519	16,20	518	1	-	-
Entre 45 y 49 años	457	14,27	455	1	-	1
Entre 50 y 54 años	373	11,65	371	2	-	-
Entre 55 y 59 años	233	7,27	232	1	-	-
Entre 60 y 64 años	148	4,62	146	2	-	-
65 o más años	20	0,62	20	-	-	-
<b>TOTAL</b>	<b>3.203</b>	<b>100,00</b>	<b>3.191</b>	<b>11</b>	<b>-</b>	<b>1</b>



### Accidentes con baja en jornada de trabajo según grado de lesión y ocupación del trabajador

Código CNO 2011	Total nº	Total %	Leve	Grave	Muy grave	Mortal
13 Directores de producción y operaciones	3	0,09	2	1	-	-
14 Directores y gerentes de empresas de alojamiento, restauración y comercio	1	0,03	1	-	-	-
15 Directores y gerentes de otras empresas de servicios no clasificados bajo otros epígrafes	7	0,22	6	1	-	-
21 Profesionales de la salud	1	0,03	1	-	-	-
31 Técnicos de las ciencias y de las ingenierías	3	0,09	3	-	-	-
35 Representantes, agentes comerciales y afines	2	0,06	2	-	-	-
36 Profesionales de apoyo a la gestión administrativa. técnicos de las fuerzas y cuerpos de seguridad	1	0,03	1	-	-	-
43 Otros empleados administrativos sin tareas de atención al público	6	0,19	6	-	-	-
45 Empleados administrativos con tareas de atención al público no clasificados bajo otros epígrafes	2	0,06	2	-	-	-
52 Dependientes en tiendas y almacenes	2	0,06	2	-	-	-
58 Trabajadores de los servicios personales	2	0,06	2	-	-	-
59 Trabajadores de los servicios de protección y seguridad	15	0,47	15	-	-	-
61 Trabajadores cualificados en actividades agrícolas	278	8,68	276	2	-	-
62 Trabajadores cualificados en actividades ganaderas, (incluidas avícolas, apícolas y similares)	88	2,75	88	-	-	-
63 Trabajadores cualificados en actividades agropecuarias mixtas	17	0,53	17	-	-	-
64 Trabajadores cualificados en actividades forestales, pesqueras y cinegéticas	30	0,94	29	1	-	-
71 Trabajadores en obras estructurales de construcción y afines	5	0,16	5	-	-	-
72 Trabajadores de acabado de construcciones e instalaciones (excepto electricistas), pintores y afines	1	0,03	1	-	-	-
73 Soldadores, chapistas, montadores de estructuras metálicas, herreros, elaboradores de herramientas y afines	7	0,22	7	-	-	-
74 Mecánicos y ajustadores de maquinaria	17	0,53	17	-	-	-
77 Trabajadores de la industria de la alimentación, bebidas y tabaco	22	0,69	22	-	-	-
78 Trabajadores de la madera, textil, confección, piel, cuero, calzado y otros operarios en oficios	12	0,37	12	-	-	-
81 Operadores de instalaciones y maquinaria fijas	6	0,19	6	-	-	-
82 Montadores y ensambladores en fábricas	5	0,16	5	-	-	-
83 Maquinistas de locomotoras, operadores de maquinaria agrícola y de equipos pesados móviles, y marineros	150	4,68	149	-	-	1

Código CNO 2011	Total nº	Total %	Leve	Grave	Muy grave	Mortal
84 Conductores de vehículos para el transporte urbano o por carretera	40	1,25	40	-	-	-
92 Otro personal de limpieza	6	0,19	6	-	-	-
94 Recogedores de residuos urbanos, vendedores callejeros y otras ocupaciones elementales en servicios	3	0,09	3	-	-	-
95 Peones agrarios, forestales y de la pesca	2.344	73,18	2.338	6	-	-
96 Peones de la construcción y de la minería	2	0,06	2	-	-	-
97 Peones de las industrias manufactureras	111	3,47	111	-	-	-
98 Peones del transporte, descargadores y reponedores	14	0,44	14	-	-	-
<b>TOTAL</b>	<b>3.203</b>	<b>100,00</b>	<b>3.191</b>	<b>11</b>	<b>-</b>	<b>1</b>

### Accidentes con baja en jornada de trabajo según grado de lesión y antigüedad en el puesto

Antigüedad	Total nº	Total %	Leve	Grave	Muy grave	Mortal
Menos de 3 meses	1.111	34,69	1.106	5	-	-
Entre 3 y 6 meses	557	17,39	556	1	-	-
Entre 7 y 12 meses	321	10,02	320	1	-	-
Entre 13 y 24 meses	297	9,27	296	1	-	-
Entre 25 y 48 meses	326	10,18	324	2	-	-
Más de 48 meses	591	18,45	589	1	-	1
<b>TOTAL</b>	<b>3.203</b>	<b>100,00</b>	<b>3.191</b>	<b>11</b>	<b>-</b>	<b>1</b>

### Accidentes con baja en jornada de trabajo según grado de lesión y nacionalidad del trabajador

Nacionalidad		Total nº	Total %	Leve	Grave	Muy grave	Mortal
<b>ESPAÑOLES</b>		<b>1.758</b>	<b>54,89</b>	1.751	7	-	-
EXTRANJEROS	Unión Europea	12	0,37	12	-	-	-
	Resto Europa	99	3,09	98	1	-	-
	África	835	26,07	831	3	-	1
	América del Sur	444	13,86	444	-	-	-
	América Central	51	1,59	51	-	-	-
	Asia	3	0,09	3	-	-	-
	Oceanía	1	0,03	1	-	-	-
<b>TOTAL EXTRANJEROS</b>		<b>1.445</b>	<b>45,11</b>	<b>1.440</b>	<b>4</b>	<b>-</b>	<b>1</b>
<b>TOTALES</b>		<b>3.203</b>	<b>100,00</b>	<b>3.191</b>	<b>11</b>	<b>-</b>	<b>1</b>

### Accidentes con baja en jornada de trabajo según grado de lesión y país del trabajador

Cód. País	Total nº	Total %	Leve	Grave	Muy grave	Mortal
012 Argelia	9	0,28	9	-	-	-
032 Argentina	2	0,06	2	-	-	-
056 Bélgica	1	0,03	1	-	-	-
068 Bolivia	83	2,59	83	-	-	-
076 Brasil	4	0,12	4	-	-	-
100 Bulgaria	19	0,59	18	1	-	-
108 Burundi	1	0,03	1	-	-	-
112 Bielorrusia	1	0,03	1	-	-	-
170 Colombia	28	0,87	28	-	-	-
178 Congo	1	0,03	1	-	-	-
192 Cuba	3	0,09	3	-	-	-
204 Benin	2	0,06	2	-	-	-
214 Dominicana (República)	1	0,03	1	-	-	-
218 Ecuador	297	9,27	297	-	-	-
226 Guinea Ecuatorial	2	0,06	2	-	-	-
250 Francia	2	0,06	2	-	-	-
270 Gambia	2	0,06	2	-	-	-
276 Alemania	1	0,03	1	-	-	-
288 Ghana	8	0,25	8	-	-	-
320 Guatemala	4	0,12	4	-	-	-
324 Guinea	7	0,22	7	-	-	-
340 Honduras	8	0,25	8	-	-	-
348 Hungría	1	0,03	1	-	-	-
380 Italia	1	0,03	1	-	-	-
384 Costa de Marfil	2	0,06	2	-	-	-
440 Lituania	3	0,09	3	-	-	-
466 Mali	9	0,28	9	-	-	-
498 Moldavia	1	0,03	1	-	-	-
504 Marruecos	763	23,82	759	3	-	1
540 Nueva Caledonia	1	0,03	1	-	-	-
558 Nicaragua	35	1,09	35	-	-	-
566 Nigeria	6	0,19	6	-	-	-
586 Pakistán	1	0,03	1	-	-	-
600 Paraguay	16	0,50	16	-	-	-
604 Perú	8	0,25	8	-	-	-
620 Portugal	3	0,09	3	-	-	-
624 Guinea Bissau	2	0,06	2	-	-	-
626 Timor Oriental	1	0,03	1	-	-	-
642 Rumanía	69	2,15	69	-	-	-

Cód. País	Total nº	Total %	Leve	Grave	Muy grave	Mortal
643 Rusia	1	0,03	1	-	-	-
686 Senegal	21	0,66	21	-	-	-
724 España	1.758	54,89	1.751	7	-	-
804 Ucrania	8	0,25	8	-	-	-
862 Venezuela	6	0,19	6	-	-	-
887 Yemen	1	0,03	1	-	-	-
<b>TOTAL</b>	<b>3.203</b>	<b>100,00</b>	<b>3.191</b>	<b>11</b>	<b>-</b>	<b>1</b>

### Accidentes con baja en jornada de trabajo según grado de lesión y tamaño de la empresa

Tamaño plantilla	Total nº	Total %	Leve	Grave	Muy grave	Mortal
Entre 1 y 9 trabajadores	423	13,21	417	6	-	-
Entre 10 y 25 trabajadores	337	10,52	336	1	-	-
Entre 26 y 49 trabajadores	323	10,08	323	-	-	-
Entre 50 y 99 trabajadores	396	12,36	394	1	-	1
Entre 100 y 249 trabajadores	514	16,05	512	2	-	-
Entre 250 y 499 trabajadores	622	19,42	621	1	-	-
Entre 500 y 999 trabajadores	282	8,80	282	-	-	-
1000 o más trabajadores	306	9,55	306	-	-	-
<b>TOTAL</b>	<b>3.203</b>	<b>100,00</b>	<b>3.191</b>	<b>11</b>	<b>-</b>	<b>1</b>

### Accidentes con baja en jornada de trabajo según grado de lesión y municipio

Cod. Municipio*	Total nº	Total %	Leve	Grave	Muy grave	Mortal
30001 Abanilla	9	0,28	9	-	-	-
30002 Abarán	65	2,03	65	-	-	-
30003 Águilas	206	6,43	205	1	-	-
30005 Alcantarilla	4	0,12	4	-	-	-
30006 Aledo	1	0,03	1	-	-	-
30007 Alguazas	2	0,06	2	-	-	-
30008 Alhama de Murcia	198	6,18	197	1	-	-
30009 Archena	23	0,72	23	-	-	-
30010 Beniel	45	1,40	45	-	-	-
30011 Blanca	74	2,31	74	-	-	-
30012 Bullas	11	0,34	11	-	-	-
30013 Calasparra	9	0,28	8	1	-	-
30015 Caravaca de la Cruz	17	0,53	17	-	-	-
30016 Cartagena	223	6,96	222	-	-	1
30017 Cehegín	15	0,47	15	-	-	-
30018 Ceutí	9	0,28	9	-	-	-

Cod. Municipio*	Total nº	Total %	Leve	Grave	Muy grave	Mortal
30019 Cieza	122	3,81	120	2	-	-
30020 Fortuna	30	0,94	30	-	-	-
30021 Fuente Álamo	147	4,59	146	1	-	-
30022 Jumilla	51	1,59	49	2	-	-
30023 Librilla	22	0,69	22	-	-	-
30024 Lorca	382	11,93	381	1	-	-
30025 Lorquí	4	0,12	4	-	-	-
30026 Mazarrón	101	3,15	101	-	-	-
30027 Molina de Segura	17	0,53	17	-	-	-
30028 Moratalla	9	0,28	9	-	-	-
30029 Mula	64	2,00	64	-	-	-
30030 Murcia	303	9,46	301	2	-	-
30031 Ojós	1	0,03	1	-	-	-
30032 Pliego	2	0,06	2	-	-	-
30033 Puerto Lumbreras	68	2,12	68	-	-	-
30035 San Javier	125	3,90	125	-	-	-
30036 San Pedro del Pinatar	59	1,84	59	-	-	-
30037 Torre Pacheco	276	8,62	276	-	-	-
30038 Las Torres de Cotillas	25	0,78	25	-	-	-
30039 Totana	424	13,24	424	-	-	-
30040 Ulea	8	0,25	8	-	-	-
30041 La Unión	2	0,06	2	-	-	-
30042 Villanueva del Río Segura	3	0,09	3	-	-	-
30043 Yecla	16	0,50	16	-	-	-
30901 Santomera	24	0,75	24	-	-	-
30902 Los Alcázares	7	0,22	7	-	-	-
<b>TOTAL</b>	<b>3.203</b>	<b>100,00</b>	<b>3.191</b>	<b>11</b>	<b>-</b>	<b>1</b>

\* Corresponde al municipio donde está radicada la empresa

### Accidentes con baja en jornada de trabajo según grado de lesión y actividad económica

*CNAE 2009	Total nº	Total %	Leve	Grave	Muy grave	Mortal
011 Cultivos no perennes	1.929	60,22	1.925	3	-	1
012 Cultivos perennes	629	19,64	624	5	-	-
013 Propagación de plantas	45	1,40	45	-	-	-
014 Producción ganadera	163	5,09	163	-	-	-
015 Producción agrícola combinada con la producción ganadera	41	1,28	40	1	-	-
016 Actividades de apoyo a la agricultura, a la ganadería y de preparación posterior a la cosecha	286	8,93	285	1	-	-

*CNAE 2009	Total nº	Total %	Leve	Grave	Muy grave	Mortal
017 Caza, captura de animales y servicios relacionados con las mismas	1	0,03	1	-	-	-
021 Silvicultura y otras actividades forestales	5	0,16	5	-	-	-
022 Explotación de la madera	1	0,03	1	-	-	-
023 Recolección de productos silvestres, excepto madera	1	0,03	1	-	-	-
024 Servicios de apoyo a la silvicultura	24	0,75	24	-	-	-
031 Pesca	21	0,66	20	1	-	-
032 Acuicultura	57	1,78	57	-	-	-
<b>TOTAL</b>	<b>3.203</b>	<b>100,00</b>	<b>3.191</b>	<b>11</b>	<b>-</b>	<b>1</b>

\* El CNAE corresponde a la empresa a la que está afiliado el trabajador.

### Accidentes con baja en jornada de trabajo según grado de lesión y mes

Mes	Total nº	Total %	Leve	Grave	Muy grave	Mortal
Enero	217	6,77	216	1	-	-
Febrero	261	8,15	260	1	-	-
Marzo	267	8,34	266	1	-	-
Abril	277	8,65	274	2	-	1
Mayo	297	9,27	296	1	-	-
Junio	286	8,93	284	2	-	-
Julio	287	8,96	286	1	-	-
Agosto	258	8,05	258	-	-	-
Septiembre	288	8,99	287	1	-	-
Octubre	282	8,80	282	-	-	-
Noviembre	265	8,27	265	-	-	-
Diciembre	218	6,81	217	1	-	-
<b>TOTAL</b>	<b>3.203</b>	<b>100,00</b>	<b>3.191</b>	<b>11</b>	<b>-</b>	<b>1</b>

### Accidentes con baja en jornada de trabajo según grado de lesión y día de la semana

Día	Total nº	Total %	Leve	Grave	Muy grave	Mortal
Lunes	660	20,61	657	3	-	-
Martes	603	18,83	601	2	-	-
Miércoles	537	16,77	536	1	-	-
Jueves	555	17,33	551	3	-	1
Viernes	533	16,64	532	1	-	-
Sábado	277	8,65	276	1	-	-
Domingo	38	1,19	38	-	-	-
<b>TOTAL</b>	<b>3.203</b>	<b>100,00</b>	<b>3.191</b>	<b>11</b>	<b>-</b>	<b>1</b>

### Accidentes con baja en jornada de trabajo según grado de lesión y hora del día

Hora día	Total nº	Total %	Leve	Grave	Muy grave	Mortal
1	41	1,28	41	-	-	-
2	39	1,22	39	-	-	-
3	26	0,81	26	-	-	-
4	19	0,59	18	1	-	-
5	28	0,87	28	-	-	-
6	32	1,00	32	-	-	-
7	73	2,28	73	-	-	-
8	206	6,43	206	-	-	-
9	359	11,21	358	1	-	-
10	420	13,11	419	1	-	-
11	344	10,74	342	2	-	-
12	433	13,52	430	3	-	-
13	242	7,56	240	1	-	1
14	99	3,09	98	1	-	-
15	106	3,31	105	1	-	-
16	224	6,99	224	-	-	-
17	163	5,09	163	-	-	-
18	114	3,56	114	-	-	-
19	62	1,94	62	-	-	-
20	45	1,40	45	-	-	-
21	26	0,81	26	-	-	-
22	18	0,56	18	-	-	-
23	16	0,50	16	-	-	-
24	68	2,12	68	-	-	-
<b>TOTAL</b>	<b>3.203</b>	<b>100,00</b>	<b>3.191</b>	<b>11</b>	<b>-</b>	<b>1</b>

\*El porcentaje de accidentes en horario nocturno es del 8,96% (de 10 noche a 6 de la mañana)

### Accidentes con baja en jornada de trabajo según grado de lesión y hora de trabajo \*

Hora trabajo	Total nº	Total %	Leve	Grave	Muy grave	Mortal
1	396	12,36	396	-	-	-
2	584	18,23	583	1	-	-
3	483	15,08	481	2	-	-
4	485	15,14	482	3	-	-
5	357	11,15	353	3	-	1
6	329	10,27	328	1	-	-
7	244	7,62	244	-	-	-
8	155	4,84	155	-	-	-

Hora trabajo	Total nº	Total %	Leve	Grave	Muy grave	Mortal
9	40	1,25	40	-	-	-
10	42	1,31	41	1	-	-
11	33	1,03	33	-	-	-
12	24	0,75	24	-	-	-
13	5	0,16	5	-	-	-
14	1	0,03	1	-	-	-
15	1	0,03	1	-	-	-
16	9	0,28	9	-	-	-
17	8	0,25	8	-	-	-
18	4	0,12	4	-	-	-
19	1	0,03	1	-	-	-
20	1	0,03	1	-	-	-
21	1	0,03	1	-	-	-
<b>TOTAL</b>	<b>3.203</b>	<b>100,00</b>	<b>3.191</b>	<b>11</b>	<b>-</b>	<b>1</b>

\*La "hora de trabajo" hace referencia al número de horas de trabajo o fracción que llevaba desempeñando el trabajador en su jornada de trabajo.

### Accidentes con baja en jornada de trabajo según grado de lesión y tipo de lugar

Tipo de lugar	Total nº	Total %	Leve	Grave	Muy grave	Mortal
00 Ninguna información	2	0,06	2	-	-	-
01 Zonas industriales - sin especificar	859	26,82	856	3	-	-
02 Obras, construcción, cantera, mina a cielo abierto - sin especificar	3	0,09	3	-	-	-
03 Lugares agrícolas, ganaderos, forestales, de piscicultura - sin especificar	2.231	69,65	2.224	6	-	1
04 Lugares del sector servicios, oficinas, zonas de ocio, etc - sin especificar	4	0,12	4	-	-	-
06 Lugares públicos, medios de transporte - sin especificar	38	1,19	37	1	-	-
07 Domicilios - sin especificar	4	0,12	4	-	-	-
09 En el aire, elevados - con excepción de las obras - sin especificar	3	0,09	3	-	-	-
11 En el agua, a bordo de todo tipo de navíos, excepto obras - sin especificar	42	1,31	42	-	-	-
12 En medio hiperbárico, bajo el agua - excepto obras - sin especificar	2	0,06	2	-	-	-
99 Otros Tipos de Lugar no codificados en esta clasificación	15	0,47	14	1	-	-
<b>TOTAL</b>	<b>3.203</b>	<b>100,00</b>	<b>3.191</b>	<b>11</b>	<b>-</b>	<b>1</b>



### Accidentes con baja en jornada según grado de lesión y tipo de trabajo

Tipo de trabajo	Total nº	Total %	Leve	Grave	Muy grave	Mortal
0 Ninguna información - sin especificar	5	0,16	5	-	-	-
1 Tareas de producción, transformación, almacenamiento - sin especificar	858	26,79	856	2	-	-
2 Movimiento de tierras, construcción, demolición - sin especificar	16	0,50	16	-	-	-
3 Labores agrícolas, forestales, ganaderas, piscícolas - sin especificar	2.056	64,19	2.048	7	-	1
4 Servicios a empresas o a personal y trabajos intelectuales - sin especificar	30	0,94	30	-	-	-
5 Tareas de instalación, mantenimiento, limpieza, gestión de residuos, vigilancia - sin especificar	115	3,59	114	1	-	-
6 Circulación, actividades deportivas y artísticas - sin especificar	85	2,65	84	1	-	-
9 Otros tipos de trabajo no codificados en esta clasificación - sin especificar	38	1,19	38	-	-	-
<b>TOTAL</b>	<b>3.203</b>	<b>100,00</b>	<b>3.191</b>	<b>11</b>	<b>-</b>	<b>1</b>

### Accidentes con baja en jornada de trabajo según grado de lesión y forma contacto

Forma contacto	Total nº	Total %	Leve	Grave	Muy grave	Mortal
00 Ninguna información	11	52,38	11	-	-	-
11 Contacto indirecto con un arco eléctrico, rayo (pasivo)	1	4,76	-	-	-	1
13 Contacto con llamas directas u objetos o entornos - con elevada temperatura o en llamas	7	33,33	7	-	-	-
14 Contacto con objeto o entorno - frío o helado	1	4,76	1	-	-	-
15 Contacto con sustancias peligrosas - a través de la nariz, la boca, por inhalación	2	9,52	2	-	-	-
16 Contacto con sustancias peligrosas - sobre o a través de la piel y de los ojos	40	190,48	4-	-	-	-
19 Otro contacto - Tipo de lesión conocido del grupo 10 pero no mencionado	5	23,81	5	-	-	-
22 Quedar sepultado bajo un sólido	1	4,76	1	-	-	-
23 Envuelto por, rodeado de gases o de partículas en suspensión	4	19,05	4	-	-	-
29 Otro contacto - Tipo de lesión conocido del grupo 20 pero no mencionado anteriormente	1	4,76	1	-	-	-
31 Aplastamiento sobre o contra, resultado de una caída	643	3061,90	638	5	-	-
32 Aplastamiento sobre o contra, resultado de un tropiezo o choque contra un objeto inmóvil	232	1104,76	230	2	-	-
39 Otro contacto - Tipo de lesión conocido del grupo 30 pero no mencionado anteriormente	67	319,05	67	-	-	-

Forma contacto	Total nº	Total %	Leve	Grave	Muy grave	Mortal
41 Choque o golpe contra un objeto - proyectado	52	247,62	51	1	-	-
42 Choque o golpe contra un objeto - que cae	243	1157,14	243	-	-	-
43 Choque o golpe contra un objeto - en balanceo	88	419,05	88	-	-	-
44 Choque o golpe contra un objeto (incluidos los vehículos) - en movimiento	68	323,81	68	-	-	-
45 Colisión con un objeto (incluidos los vehículos) - colisión con una persona (la víctima está en movimiento)	110	523,81	110	-	-	-
46 Golpe de mar	2	9,52	2	-	-	-
49 Otro contacto - Tipo de lesión conocido del grupo 40 pero no mencionado anteriormente	12	57,14	12	-	-	-
51 Contacto con un "agente material" cortante (cuchillo u hoja)	269	1280,95	269	-	-	-
52 Contacto con un "agente material" punzante (clavo o herramienta afilada)	50	238,10	50	-	-	-
53 Contacto con un "agente material" que arañe (rallador, lija, tabla no cepillada, etc.)	10	47,62	10	-	-	-
59 Otro contacto - Tipo de lesión conocido del grupo 50 pero no mencionado anteriormente	30	142,86	30	-	-	-
61 Quedar atrapado, ser aplastado - en	59	280,95	59	-	-	-
62 Quedar atrapado, ser aplastado - bajo	20	95,24	20	-	-	-
63 Quedar atrapado, ser aplastado - entre	54	257,14	54	-	-	-
64 Amputación, seccionamiento de un miembro, una mano o un dedo	2	9,52	2	-	-	-
69 Otro contacto - Tipo de lesión conocido del grupo 60 pero no mencionado anteriormente	5	23,81	5	-	-	-
71 Sobreesfuerzo físico - sobre el sistema musculoesquelético	1.024	4876,19	1.024	-	-	-
72 Exposición a radiaciones, ruido, luz o presión	3	14,29	3	-	-	-
79 Otro contacto - Tipo de lesión conocido del grupo 70 pero no mencionado antes	18	85,71	18	-	-	-
81 Mordedura	2	9,52	2	-	-	-
82 Picadura de un insecto, un pez	9	42,86	9	-	-	-
83 Golpes, patadas, cabezazos, estrangulamiento	18	85,71	17	1	-	-
89 Otro contacto - Tipo de lesión conocido del grupo 80 pero no mencionado antes	4	19,05	4	-	-	-
90 Infartos, derrames cerebrales y otras patologías no traumáticas	4	19,05	3	1	-	-
99 Otro contacto - Tipo de lesión no codificado en la presente clasificación	11	52,38	11	-	-	-
*Accidente de tráfico	21	100,00	20	1	-	-
<b>TOTAL</b>	<b>3.203</b>	<b>15.152</b>	<b>3.191</b>	<b>11</b>	<b>-</b>	<b>1</b>

\*Se han incluido los accidentes de tráfico como un epígrafe más de la clasificación de la forma o contacto que ocasionó la lesión, extrayendo los accidentes de tráfico incluidos en las nueve categorías de la variable indicada. Ello permite la comparación con los datos referidos a la misma variable en el caso de los accidentes con baja en jornada totales.

### Accidentes con baja en jornada de trabajo según grado de lesión y actividad física específica

Actividad física específica	Total nº	Total %	Leve	Grave	Muy grave	Mortal
00 Ninguna información	14	0,44	14	-	-	-
11 Arrancar la máquina, parar la máquina.	5	0,16	5	-	-	-
12 Alimentar la máquina, vaciar la máquina.	6	0,19	6	-	-	-
13 Vigilar la máquina, hacer funcionar - conducir la máquina.	21	0,66	20	1	-	-
19 Otra Actividad física específica conocida del grupo 10 pero no mencionada anteriormente.	21	0,66	21	-	-	-
21 Trabajar con herramientas manuales sin motor.	441	13,77	441	-	-	-
22 Trabajar con herramientas manuales con motor.	43	1,34	43	-	-	-
29 Otra Actividad física específica conocida del grupo 20 pero no mencionada anteriormente.	10	0,31	10	-	-	-
31 Conducir un medio de transporte o un equipo de carga - móvil y con motor.	101	3,15	100	1	-	-
32 Conducir un medio de transporte o un equipo de carga - móvil y sin motor.	13	0,41	13	-	-	-
33 Ser pasajero a bordo de un medio de transporte.	8	0,25	8	-	-	-
39 Otra Actividad física específica conocida del grupo 30 pero no mencionada anteriormente.	6	0,19	6	-	-	-
41 Coger con la mano, agarrar, asir, sujetar en la mano, poner - en un plano horizontal.	962	30,03	959	3	-	-
42 Ligar, atar, arrancar, deshacer, prensar, destornillar, atornillar, girar.	56	1,75	56	-	-	-
43 Fijar, colgar, izar, instalar - en un plano vertical.	37	1,16	37	-	-	-
44 Lanzar, proyectar lejos.	3	0,09	3	-	-	-
45 Abrir, cerrar (una caja, un embalaje, un paquete).	9	0,28	9	-	-	-
46 Verter, introducir líquidos, llenar, regar, pulverizar, vaciar, achicar.	13	0,41	13	-	-	-
47 Abrir (un cajón), empujar (una puerta de un hangar, de un despacho, de un armario).	3	0,09	3	-	-	-
49 Otra Actividad física específica conocida del grupo 40 pero no mencionada anteriormente.	40	1,25	40	-	-	-
51 Transportar verticalmente - alzar, levantar, bajar, etc. un objeto.	140	4,37	140	-	-	-
52 Transportar horizontalmente - tirar de, empujar, hacer rodar, etc. un objeto.	80	2,50	79	1	-	-

Actividad física específica	Total nº	Total %	Leve	Grave	Muy grave	Mortal
53 Transportar una carga (portar) - por parte de una persona.	55	1,72	55	-	-	-
59 Otra Actividad física específica conocida del grupo 50 pero no mencionada anteriormente.	6	0,19	6	-	-	-
61 Andar, correr, subir, bajar, etc.	729	22,76	726	2	-	1
62 Entrar, salir.	16	0,50	16	-	-	-
63 Saltar, abalanzarse, etc.	10	0,31	10	-	-	-
64 Arrastrarse, trepar, etc.	3	0,09	3	-	-	-
65 Levantarse, sentarse, etc.	18	0,56	18	-	-	-
66 Nadar, sumergirse.	4	0,12	4	-	-	-
67 Hacer movimientos en un mismo sitio.	229	7,15	228	1	-	-
69 Otra Actividad física específica conocida del grupo 60 pero no mencionada anteriormente.	26	0,81	26	-	-	-
70 Estar presente - Sin especificar.	46	1,44	44	2	-	-
99 Otra Actividad física específica no codificada en esta clasificación.	29	0,91	29	-	-	-
<b>TOTAL</b>	<b>3.203</b>	<b>100,00</b>	<b>3.191</b>	<b>11</b>	<b>-</b>	<b>1</b>

### Accidentes con baja en jornada de trabajo según grado de lesión y desviación

Tipo de desviación	Total nº	Total %	Leve	Grave	Muy grave	Mortal
00 Ninguna información.	39	1,22	39	-	-	-
13 Explosión.	1	0,03	1	-	-	-
19 Otra Desviación conocida del grupo 10 pero no mencionada anteriormente.	2	0,06	2	-	-	-
21 En estado de sólido - desbordamiento, vuelco.	5	0,16	5	-	-	-
22 En estado líquido - escape, rezumamiento, derrame, salpicadura, aspersión.	9	0,28	9	-	-	-
23 En estado gaseoso - vaporización, formación de aerosoles, formación de gases.	1	0,03	1	-	-	-
24 Pulverulento - emanación de humos, emisión de polvo, partículas.	10	0,31	10	-	-	-
29 Otra Desviación conocida del grupo 20 pero no mencionada anteriormente.	3	0,09	3	-	-	-
31 Rotura de material, en las juntas, en las conexiones.	7	0,22	6	1	-	-
32 Rotura, estallido, en fragmentos (madera, cristal, metal, piedra, plástico, otros).	15	0,47	14	1	-	-
33 Resbalón, caída, derrumbamiento de Agente material - superior (que cae sobre la víctima).	29	0,91	29	-	-	-
34 Resbalón, caída, derrumbamiento de Agente material - inferior (que arrastra a la víctima).	34	1,06	34	-	-	-
35 Resbalón, caída, derrumbamiento de Agente material - al mismo nivel.	48	1,50	48	-	-	-
39 Otra Desviación conocida del grupo 30 pero no mencionada anteriormente.	7	0,22	7	-	-	-
41 Pérdida (total o parcial) de control - de máquina (incluido el arranque intempestivo), así como de la materia sobre la que se trabaje con la máquina.	32	1,00	32	-	-	-
42 Pérdida (total o parcial) de control - de medio de	88	2,75	86	2	-	-

Tipo de desviación	Total nº	Total %	Leve	Grave	Muy grave	Mortal
transporte - de equipo de carga (con motor o sin él).						
43 Pérdida (total o parcial) de control - de herramienta manual (con motor o sin él), así como de la materia sobre la que se trabaje con la herramienta.	194	6,06	194	-	-	-
44 Pérdida (total o parcial) de control - de objeto (transportado, desplazado, manipulado, etc.).	164	5,12	164	-	-	-
45 Pérdida (total o parcial) de control - de animal.	7	0,22	7	-	-	-
49 Otra Desviación conocida del grupo 40 pero no mencionada anteriormente.	13	0,41	13	-	-	-
51 Caída de una persona - desde una altura.	126	3,93	124	2	-	-
52 Resbalón o tropezón con caída - caída de una persona - al mismo nivel.	484	15,11	483	1	-	-
59 Otra Desviación conocida del grupo 50 pero no mencionada anteriormente.	23	0,72	23	-	-	-
61 Pisar un objeto cortante.	11	0,34	11	-	-	-
62 Arrodillarse, sentarse, apoyarse contra.	9	0,28	9	-	-	-
63 Quedar atrapado, ser arrastrado, por algún elemento o por el impulso de éste.	34	1,06	33	1	-	-
64 Movimientos no coordinados, gestos intempestivos, inoportunos.	650	20,29	647	2	-	1
69 Otra Desviación conocida del grupo 60 pero no mencionada anteriormente.	51	1,59	51	-	-	-
71 Levantar, transportar, levantarse.	308	9,62	308	-	-	-
72 Empujar, tirar de.	130	4,06	130	-	-	-
73 Depositar, agacharse.	129	4,03	129	-	-	-
74 En torsión, en rotación, al girarse.	197	6,15	197	-	-	-
75 Caminar con dificultad, traspíés, resbalón - sin caída.	166	5,18	166	-	-	-
79 Otra Desviación conocida del grupo 80 pero no mencionada anteriormente.	59	1,84	59	-	-	-
81 Sorpresa, miedo.	6	0,19	6	-	-	-
82 Violencia, agresión, amenaza - entre miembros de la empresa que se hallan bajo la autoridad del empresario.	1	0,03	1	-	-	-
84 Agresión, empujón - por animales.	30	0,94	29	1	-	-
89 Otra Desviación conocida del grupo 80 pero no mencionada anteriormente.	1	0,03	1	-	-	-
99 Otra Desviación no codificada en esta clasificación.	80	2,50	80	-	-	-
<b>TOTAL</b>	<b>3.203</b>	<b>100,00</b>	<b>3.191</b>	<b>11</b>	<b>-</b>	<b>1</b>

### Accidentes con baja en jornada de trabajo según grado de lesión y agente material asociado a la desviación

Agente material	Total nº	Total %	Leve	Grave	Muy grave	Mortal
0001 Ningún agente material	214	6,68	214	-	-	-
0002 Ninguna información	58	1,81	58	-	-	-
0101 Elementos de edificios, de construcciones - puertas, paredes, tabiques, etc.y obstáculos por definición (ventanas, ventanales, etc.)	17	0,53	17	-	-	-
0102 Superficies o áreas de circulación al mismo nivel-suelos (interior o exterior, terrenos agrícolas, terrenos de deporte, suelos resbaladizos, suelos congestionados, tabla con clavos)	577	18,01	575	1	-	1

Agente material	Total nº	Total %	Leve	Grave	Muy grave	Mortal
0103 Superficies o áreas de circulación a nivel - flotantes	1	0,03	1	-	-	-
0199 Otras construcciones y superficies al mismo nivel clasificadas en el grupo 01 pero no citadas anteriormente	4	0,12	4	-	-	-
0201 Partes de edificio fijas en altura (tejadados, terrazas, aberturas, escaleras, rampas)	38	1,19	36	2	-	-
0202 Construcciones, superficies fijas en altura (comprende las pasarelas, escalas fijas, castilletes)	11	0,34	11	-	-	-
0203 Construcciones, superficies móviles en altura (comprende andamios, escalas móviles, barquillas, plataformas elevadoras)	63	1,97	63	-	-	-
0204 Construcciones, superficies temporales en altura (comprende andamios temporales, arneses, guindolas)	2	0,06	2	-	-	-
0205 Construcciones, superficies en altura flotantes (comprende las plataformas de perforación, los andamios sobre pontones)	1	0,03	1	-	-	-
0299 Otras construcciones y superficies por encima del nivel del suelo clasificadas en el grupo 02 pero no citadas anteriormente	6	0,19	6	-	-	-
0301 Excavaciones, zanjas, pozos, fosas, escarpaduras, zanjas de garajes	1	0,03	1	-	-	-
0302 Subterráneos, galerías	1	0,03	1	-	-	-
0303 Medios submarinos	3	0,09	3	-	-	-
0399 Otras construcciones en profundidad clasificadas en el grupo 03 pero no citadas anteriormente	1	0,03	1	-	-	-
0401 Dispositivos de distribución de materia, de alimentación, canalizaciones - fijos - para gas, aire, líquidos, sólidos, incluidas las tolvas	16	0,50	15	1	-	-
0402 Dispositivos de distribución de materia, de alimentación, canalizaciones móviles	8	0,25	8	-	-	-
0499 Otros dispositivos de distribución de materia, de alimentación, canalizaciones, clasificados en el grupo 04 pero no citados anteriormente	7	0,22	7	-	-	-
0501 Motores, generadores de energía (térmica, eléctrica, de radiación), incluidos los compresores y las bombas	2	0,06	2	-	-	-
0502 Dispositivos de transmisión y almacenamiento de energía (mecánica, neumática, hidráulica, eléctrica, incluso baterías, acumuladores)	2	0,06	2	-	-	-
0601 Herramientas manuales sin motor para serrar	23	0,72	23	-	-	-
0602 Herramientas manuales sin motor para cortar, separar (comprende tijeras, cizallas, podaderas)	232	7,24	232	-	-	-
0605 Herramientas manuales sin motor para taladrar, tornejar, atornillar	6	0,19	6	-	-	-
0606 Herramientas manuales sin motor para clavar, remachar, grapar	5	0,16	5	-	-	-
0608 Herramientas manuales sin motor para soldar, pegar	1	0,03	1	-	-	-

Agente material	Total nº	Total %	Leve	Grave	Muy grave	Mortal
0609 Herramientas manuales sin motor para extracción de materiales y trabajo del suelo (comprende las herramientas agrícolas)	19	0,59	19	-	-	-
0610 Herramientas manuales sin motor para encerar, lubricar, lavar, limpiar	2	0,06	2	-	-	-
0612 Herramientas manuales sin motor para sostener, agarrar	7	0,22	7	-	-	-
0614 Herramientas manuales sin motor para trabajos de medicina y de cirugía, punzantes, cortantes	2	0,06	2	-	-	-
0616 Herramientas manuales sin motor para pescar (artes de pesca, anzuelo, etc)	3	0,09	3	-	-	-
0699 Otras herramientas manuales sin motor para otros trabajos clasificadas en el grupo 06 pero no citadas anteriormente	27	0,84	27	-	-	-
0701 Herramientas mecánicas manuales para serrar	5	0,16	5	-	-	-
0702 Herramientas mecánicas manuales para cortar, separar (comprende tijeras, cizallas, podaderas)	11	0,34	11	-	-	-
0704 Herramientas mecánicas manuales para raspar, pulir, lijar (comprende tronadora de disco)	1	0,03	1	-	-	-
0705 Herramientas mecánicas manuales para taladrar, hacer girar, atornillar	2	0,06	2	-	-	-
0706 Herramientas mecánicas manuales para clavar, remachar, grapar	1	0,03	1	-	-	-
0708 Herramientas mecánicas manuales para soldar, pegar	1	0,03	1	-	-	-
0709 Herramientas mecánicas manuales para extracción de materiales y trabajo del suelo (comprende herramientas agrícolas, trituradores de hormigón)	1	0,03	1	-	-	-
0710 Herramientas mecánicas manuales para encerar, lubricar, lavar, limpiar (comprende aspirador, limpiador a alta presión)	2	0,06	2	-	-	-
0712 Herramientas mecánicas manuales para sostener, agarrar	1	0,03	1	-	-	-
0799 Otras herramientas mecánicas sostenidas o guiadas con las manos clasificadas en el grupo 07 pero no citadas anteriormente	5	0,16	5	-	-	-
0801 Herramientas manuales, sin especificación en cuanto a motorización, para serrar	3	0,09	3	-	-	-
0802 Herramientas manuales, sin especificación en cuanto a motorización, para cortar, separar (comprende tijeras, cizallas, podaderas...)	6	0,19	6	-	-	-
0806 Herramientas manuales, sin especificación en cuanto a motorización, para clavar, remachar, grapar	3	0,09	3	-	-	-
0812 Herramientas manuales, sin especificación en cuanto a motorización, para sostener, agarrar	1	0,03	1	-	-	-
0813 Herramientas manuales, sin especificación en cuanto a motorización, para trabajos de cocina (excepto cuchillos)	1	0,03	1	-	-	-



Agente material	Total n°	Total %	Leve	Grave	Muy grave	Mortal
0902 Máquinas portátiles o móviles para trabajo del suelo - agricultura	105	3,28	104	1	-	-
0904 Máquinas móviles de limpieza de suelos	1	0,03	1	-	-	-
0999 Otras máquinas y equipos portátiles o móviles clasificados en el grupo 09 pero no citados anteriormente	8	0,25	8	-	-	-
1002 Máquinas para la preparación de los materiales: triturar, pulverizar, filtrar, separar, mezclar, amasar	4	0,12	4	-	-	-
1010 Máquinas de mecanizado (cepillar, fresar, alisar, esmerilar, pulir, tornear, taladrar)	2	0,06	2	-	-	-
1011 Máquinas de mecanizado para serrar	1	0,03	1	-	-	-
1012 Máquinas de mecanizado - para cortar, ranurar, recortar (comprende prensa estampadora, cizalla, guillotina, oxicorte)	3	0,09	3	-	-	-
1013 Máquinas para el tratamiento de superficies (limpiar, lavar, secar, pintar, imprimir)	3	0,09	3	-	-	-
1015 Máquinas para ensamblar (soldar, pegar, clavar, atornillar, remachar, hilar, alambrear, coser, grapar)	1	0,03	1	-	-	-
1016 Máquinas para acondicionar, embalar (llenar, etiquetar, cerrar...)	15	0,47	15	-	-	-
1017 Otras máquinas de industrias específicas (control de ensayos, diversas)	6	0,19	6	-	-	-
1018 Máquinas específicas utilizadas en agricultura, ganadería, no relacionadas con las máquinas anteriormente citadas	3	0,09	3	-	-	-
1099 Otras máquinas y equipos fijos clasificados en el grupo 10 pero no citados anteriormente	1	0,03	1	-	-	-
1101 Transportadores fijos, equipos y sistemas de transporte continuo - mediante cinta transportadora, escaleras mecánicas, teleféricos, transportadores, etc.	50	1,56	50	-	-	-
1102 Elevadores, ascensores, equipos de nivelación - montacargas, elevadores de cangilones, gatos, tornos, etc.	3	0,09	3	-	-	-
1103 Grúas fijas, móviles, montadas sobre vehículos, grúas de puente, equipos de elevación de carga suspendida	1	0,03	1	-	-	-
1104 Dispositivos móviles de transporte, carros de transporte (carros motorizados o no) - carretillas, estibadores para placas estibadoras, etc.	129	4,03	126	3	-	-
1105 Dispositivos elevadores, de amarre, de prensión y materiales diversos para el transporte (comprende eslingas, ganchos, cordaje...)	2	0,06	2	-	-	-
1106 Dispositivos de almacenamiento, embalaje, contenedores fijos (silos, depósitos, cisternas, tanques)	3	0,09	3	-	-	-
1107 Dispositivos de almacenamiento, embalaje, contenedores móviles	25	0,78	25	-	-	-



Agente material	Total nº	Total %	Leve	Grave	Muy grave	Mortal
1108 Accesorios de almacenamiento, estanterías, estanterías especiales para almacenar cargas en palets, palets	86	2,68	86	-	-	-
1109 Embalajes diversos, pequeños y medianos, móviles (cestos, recipientes diversos, botellas, cajones, extintores...)	101	3,15	101	-	-	-
1199 Otros dispositivos de traslado, transporte y almacenamiento clasificados en el grupo 11 pero no citados anteriormente	13	0,41	13	-	-	-
1201 Vehículos pesados: camiones (transporte de carga), autobuses y autocares (transporte de pasajeros)	29	0,91	29	-	-	-
1202 Vehículos ligeros - de carga o de pasajeros	47	1,47	47	-	-	-
1203 Vehículos - dos, tres ruedas, motorizados o no	4	0,12	4	-	-	-
1299 Otros vehículos terrestres clasificados en el grupo 12 pero no citados anteriormente	5	0,16	5	-	-	-
1301 Vehículos sobre raíles, incluso monorraíles suspendidos: de carga	1	0,03	1	-	-	-
1305 Vehículos náuticos: de pesca	8	0,25	7	1	-	-
1399 Otros vehículos de transporte clasificados en el grupo 13 pero no citados anteriormente	1	0,03	1	-	-	-
1401 Materiales de construcción - grandes y pequeños: agente prefabricado, encofrado, viguetas, ladrillos, tejas...	61	1,90	61	-	-	-
1402 Elementos constitutivos de máquina, de vehículo: chasis, cárter, manivela, rueda, etc.	16	0,50	16	-	-	-
1403 Piezas trabajadas, elementos o herramientas de máquinas (incluso los fragmentos y astillas procedentes de estos agentes materiales)	43	1,34	43	-	-	-
1404 Elementos de ensamblaje, tornillos, clavos, bulones	4	0,12	4	-	-	-
1405 Partículas, polvos, fragmentos, trozos, proyecciones, astillas y otros elementos resultantes de rotura	23	0,72	23	-	-	-
1406 Productos - de la agricultura (comprende granos, paja, otras producciones agrícolas)	39	1,22	39	-	-	-
1407 Productos - para la agricultura, la ganadería (comprende abonos, alimentos para animales)	19	0,59	19	-	-	-
1408 Productos almacenados (comprende los objetos y embalajes dispuestos en un almacenamiento)	170	5,31	170	-	-	-
1409 Productos almacenados - en rollos, bobinas	11	0,34	11	-	-	-
1410 Cargas - transportadas sobre dispositivo de manipulación mecánica, de transporte	3	0,09	3	-	-	-
1411 Cargas - suspendidas de dispositivo de puesta a nivel, una grúa	3	0,09	3	-	-	-
1412 Cargas - manipuladas a mano	266	8,30	266	-	-	-
1499 Otros materiales, objetos, productos, elementos de máquinas clasificados en el grupo 14 pero no citados anteriormente	34	1,06	34	-	-	-

Agente material	Total nº	Total %	Leve	Grave	Muy grave	Mortal
1501 Materias - cáusticas, corrosivas (sólidas, líquidas o gaseosas)	4	0,12	4	-	-	-
1502 Materias - nocivas, tóxicas (sólidas líquidas o gaseosas)	6	0,19	6	-	-	-
1507 Sustancias - biológicas	1	0,03	1	-	-	-
1508 Sustancias, materias - sin peligro específico (agua, materias inertes...)	1	0,03	1	-	-	-
1599 Otras sustancias químicas, explosivas, radioactivas, biológicas clasificadas en el grupo 15 pero no citadas anteriormente	1	0,03	1	-	-	-
1699 Otros dispositivos y equipos de protección clasificados en el grupo 16 pero no citados anteriormente	1	0,03	1	-	-	-
1701 Mobiliario	2	0,06	2	-	-	-
1706 Objetos personales, prendas de vestir	2	0,06	2	-	-	-
1708 Aparatos, utensilios, objetos, ropa del hogar (uso profesional)	1	0,03	1	-	-	-
1801 Árboles, plantas, cultivos	195	6,09	195	-	-	-
1802 Animales - domésticos y de cría	70	2,19	69	1	-	-
1803 Animales salvajes, insectos, serpientes	11	0,34	11	-	-	-
1806 Humanos	32	1,00	32	-	-	-
1899 Otros organismos vivos clasificados en el grupo 18 pero no citados anteriormente	1	0,03	1	-	-	-
1903 Residuos en grandes cantidades de sustancias biológicas, vegetales, animales	7	0,22	7	-	-	-
2001 Fenómenos físicos, ruido, radiación natural (luz, arco luminoso, presurización, despresurización, presión...)	1	0,03	1	-	-	-
2002 Elementos naturales y atmosféricos (comprende superficies de agua, barro, lluvia, granizo, nieve, hielo, ráfaga de viento...)	23	0,72	23	-	-	-
2003 Catástrofes naturales (comprende inundación, volcanismo, terremoto, maremoto, fuego, incendio...)	1	0,03	1	-	-	-
2099 Otros fenómenos físicos y elementos naturales clasificados en el grupo 20 pero no citados anteriormente	5	0,16	5	-	-	-
9900 Otros agentes materiales no citados en esta clasificación	81	2,53	80	1	-	-
<b>TOTAL</b>	<b>3.203</b>	<b>100,00</b>	<b>3.191</b>	<b>11</b>	<b>-</b>	<b>1</b>

### Accidentes con baja en jornada de trabajo según grado y tipo de lesión

Tipo de lesión	Total nº	Total %	Leve	Grave	Muy grave	Mortal
000 Tipo de lesión desconocida o sin especificar	55	1,72	55	-	-	-
011 Lesiones superficiales	661	20,64	661	-	-	-
012 Heridas abiertas	332	10,37	331	1	-	-

Tipo de lesión	Total nº	Total %	Leve	Grave	Muy grave	Mortal
019 Otros tipos de heridas y lesiones superficiales	334	10,43	334	-	-	-
021 Fracturas cerradas	157	4,90	153	4	-	-
022 Fracturas abiertas	18	0,56	17	1	-	-
029 Otros tipos de fracturas de huesos	29	0,91	29	-	-	-
031 Dislocaciones y subluxaciones	315	9,83	315	-	-	-
032 Esguinces y torceduras	435	13,58	435	-	-	-
039 Otros tipos de dislocaciones, esguinces y torceduras	384	11,99	384	-	-	-
040 Amputaciones traumáticas (pérdida de partes del cuerpo)	3	0,09	3	-	-	-
051 Conmociones y lesiones intracraneales	3	0,09	2	1	-	-
052 Lesiones internas	275	8,59	275	-	-	-
059 Otros tipos de conmoción y lesiones internas	17	0,53	17	-	-	-
061 Quemaduras y escaldaduras (térmicas)	6	0,19	5	-	-	1
062 Quemaduras químicas (corrosión)	4	0,12	4	-	-	-
069 Otros tipos de quemaduras, escaldaduras y conhelación	2		2	-	-	-
071 Envenenamientos agudos	1	0,03	1	-	-	-
072 Infecciones agudas	1	0,03	1	-	-	-
079 Otros tipos de envenenamientos e infecciones	1		1	-	-	-
081 Asfixia	1	0,03	1	-	-	-
082 Ahogamientos y sumersiones no mortales	1	0,03	1	-	-	-
092 Efectos de la presión ( barotrauma)	4	0,12	4	-	-	-
099 Otros efectos del ruido, la vibración y la presión	4	0,12	4	-	-	-
101 Calor e insolación	1	0,03	1	-	-	-
112 Choques traumáticos (eléctricos, provocados por un rayo, etc)	8	0,25	8	-	-	-
120 Lesiones múltiples	41	1,28	38	3	-	-
130 Infartos, derrames cerebrales y otras patologías no traumáticas	4	0,12	3	1	-	-
999 Otras lesiones especificadas no incluidas en otros apartados	106	3,31	106	-	-	-
<b>TOTAL</b>	<b>3.203</b>	<b>100,00</b>	<b>3.191</b>	<b>11</b>	<b>-</b>	<b>1</b>

### Accidentes con baja en jornada de trabajo según grado de lesión y parte de cuerpo

Parte de cuerpo	Total nº	Total %	Leve	Grave	Muy grave	Mortal
00 Parte del cuerpo afectada, sin especificar	8	0,25	8	-	-	-
11 Cabeza (Caput), cerebro, nervios craneales y vasos cerebrales	16	0,50	15	1	-	-
12 Zona facial	20	0,62	20	-	-	-

Parte de cuerpo	Total nº	Total %	Leve	Grave	Muy grave	Mortal
13 Ojo(s)	137	4,28	137	-	-	-
14 Oreja(s)	3	0,09	3	-	-	-
15 Dientes	1	0,03	1	-	-	-
18 Cabeza, múltiples partes afectadas	9	0,28	9	-	-	-
19 Cabeza, otras partes no mencionadas anteriormente	28	0,87	27	1	-	-
21 Cuello, incluida la columna y las vértebras del cuello	66	2,06	66	-	-	-
29 Cuello, otras partes no mencionadas anteriormente	19	0,59	19	-	-	-
31 Espalda, incluida la columna y las vértebras de la espalda	368	11,49	368	-	-	-
39 Espalda, otras partes no mencionadas anteriormente	153	4,78	153	-	-	-
41 Caja torácica, costillas, incluidos omoplatos y articulaciones acromioclaviculares	79	2,47	79	-	-	-
42 Región torácica, incluidos sus órganos	17	0,53	15	2	-	-
43 Región pélvica y abdominal, incluidos sus órganos	5	0,16	5	-	-	-
48 Tronco, múltiples partes afectadas	11	0,34	11	-	-	-
49 Tronco, otras partes no mencionadas anteriormente	23	0,72	23	-	-	-
51 Hombro y articulaciones del húmero	173	5,40	173	-	-	-
52 Brazo, incluida la articulación del cúbito	141	4,40	141	-	-	-
53 Mano	212	6,62	212	-	-	-
54 Dedo(s)	389	12,14	388	1	-	-
55 Muñeca	163	5,09	163	-	-	-
58 Extremidades superiores, múltiples partes afectadas	23	0,72	22	1	-	-
59 Extremidades superiores, otras partes no mencionadas anteriormente	30	0,94	30	-	-	-
61 Cadera y articulación de la cadera	17	0,53	17	-	-	-
62 Pierna, incluida la rodilla	382	11,93	380	2	-	-
63 Maléolo	227	7,09	227	-	-	-
64 Pie	220	6,87	220	-	-	-
65 Dedo(s) del pie	48	1,50	48	-	-	-
68 Extremidades inferiores, múltiples partes afectadas	13	0,41	13	-	-	-
69 Extremidades inferiores, otras partes no mencionadas anteriormente	56	1,75	55	1	-	-
71 Todo el cuerpo ( efectos sistémicos)	4	0,12	3	-	-	1
78 Múltiples partes del cuerpo afectadas	100	3,12	98	2	-	-
99 Otras partes del cuerpo no mencionadas anteriormente	42	1,31	42	-	-	-
<b>TOTAL</b>	<b>3.203</b>	<b>100,00</b>	<b>3.191</b>	<b>11</b>	<b>-</b>	<b>1</b>

## SECTOR INDUSTRIA 2021

### Accidentes de trabajo según grado de lesión

Lugar	Total nº	Total %	Leve	Grave	Muy grave	Mortal
Accidentes con baja en jornada de trabajo	4.467	61,21	4.444	17	1	5
Accidentes con baja in itinere	391	5,36	389	2	-	-
<b>TOTAL</b>	<b>4.858</b>	<b>66,57</b>	<b>4.833</b>	<b>19</b>	<b>1</b>	<b>5</b>
Accidentes sin baja	2.440	33,43				
<b>TOTALES</b>	<b>7.298</b>	<b>100,00</b>				

### Accidentes con baja en jornada de trabajo según grado de lesión y lugar del accidente

Lugar	Total nº	Total%	Leve nº	Leve %	Grave nº	Grave %	Muy Grave nº	Muy grave%	Mortal nº	Mortal %
En el centro de trabajo	4.324	96,80	4.307	99,61	13	0,30	1	0,02	3	0,07
En desplazamiento en jornada	91	2,04	89	97,80	-	0,00	-	0,00	2	2,20
En otro centro o lugar de trabajo	52	1,16	48	92,31	4	7,69	-	0,00	-	0,00
<b>TOTAL</b>	<b>4.467</b>	<b>100,00</b>	<b>4.444</b>	<b>99,49</b>	<b>17</b>	<b>0,38</b>	<b>1</b>	<b>0,02</b>	<b>5</b>	<b>0,11</b>

### Accidentes con baja en jornada de trabajo según grado de lesión y sexo

Sexo	Total nº	Total %	Leve nº	Leve %	Grave nº	Grave %	Muy grave nº	Muy grave %	Mortal nº	Mortal %
Hombre	3.727	83,43	3.704	99,38	17	0,46	1	0,03	5	0,13
Mujer	740	16,57	740	100,00	-	0,00	-	0,00	-	0,00
<b>TOTAL</b>	<b>4.467</b>	<b>100,00</b>	<b>4.444</b>	<b>99,49</b>	<b>17</b>	<b>0,38</b>	<b>1</b>	<b>0,02</b>	<b>5</b>	<b>0,11</b>

### Accidentes con baja en jornada de trabajo según grado de lesión y edad

Edad	Total nº	Total %	Leve	Grave	Muy grave	Mortal
Menos de 20 años	54	1,21	54	-	-	-
Entre 20 y 24 años	364	8,15	363	1	-	-
Entre 25 y 29 años	490	10,97	489	1	-	-
Entre 30 y 34 años	570	12,76	569	1	-	-
Entre 35 y 39 años	692	15,49	690	1	-	1

Edad	Total nº	Total %	Leve	Grave	Muy grave	Mortal
Entre 40 y 44 años	741	16,59	737	3	-	1
Entre 45 y 49 años	543	12,16	542	1	-	-
Entre 50 y 54 años	475	10,63	470	5	-	-
Entre 55 y 59 años	359	8,04	356	2	-	1
Entre 60 y 64 años	164	3,67	162	1	-	1
65 o más años	15	0,34	12	1	1	1
<b>TOTAL</b>	<b>4.467</b>	<b>100,00</b>	<b>4.444</b>	<b>17</b>	<b>1</b>	<b>5</b>

### Accidentes con baja en jornada de trabajo según grado de lesión y ocupación del trabajador

CNO 2011	Total nº	Total %	Leve	Grave	Muy grave	Mortal
12 Directores de departamentos administrativos y comerciales	3	0,07	3	-	-	-
13 Directores de producción y operaciones	5	0,11	5	-	-	-
14 Directores y gerentes de empresas de alojamiento, restauración y comercio	3	0,07	2	-	-	1
15 Directores y gerentes de otras empresas de servicios no clasificados bajo otros epígrafes	9	0,20	7	1	1	-
21 Profesionales de la salud	1	0,02	1	-	-	-
24 Profesionales de la ciencias físicas, químicas, matemáticas y de las ingenierías	8	0,18	8	-	-	-
25 Profesionales en derecho	3	0,07	3	-	-	-
26 Especialistas en organización de la Administración Pública y de las empresas y en la comercialización	1	0,02	1	-	-	-
28 Profesionales en ciencias sociales	1	0,02	1	-	-	-
31 Técnicos de las ciencias y de las ingenierías	70	1,57	70	-	-	-
32 Supervisores en ingeniería de minas, de industrias manufactureras y de la construcción	14	0,31	13	1	-	-
33 Técnicos sanitarios y profesionales de las terapias alternativas	4	0,09	4	-	-	-
35 Representantes, agentes comerciales y afines	5	0,11	5	-	-	-
36 Profesionales de apoyo a la gestión administrativa. técnicos de las fuerzas y cuerpos de seguridad	5	0,11	5	-	-	-
37 Profesionales de apoyo de servicios jurídicos, sociales, culturales, deportivos y afines	1	0,02	1	-	-	-

CNO 2011	Total nº	Total %	Leve	Grave	Muy grave	Mortal
38 Técnicos de las tecnologías de la información y las comunicaciones (TIC)	2	0,04	2	-	-	-
41 Empleados en servicios contables, financieros, y de servicios de apoyo a la producción y al transporte	8	0,18	8	-	-	-
43 Otros empleados administrativos sin tareas de atención al público	4	0,09	4	-	-	-
45 Empleados administrativos con tareas de atención al público no clasificados bajo otros epígrafes	6	0,13	6	-	-	-
50 Camareros y cocineros propietarios	1	0,02	1	-	-	-
51 Trabajadores asalariados de los servicios de restauración	5	0,11	5	-	-	-
52 Dependientes en tiendas y almacenes	23	0,51	23	-	-	-
54 Vendedores (excepto en tiendas y almacenes)	1	0,02	1	-	-	-
58 Trabajadores de los servicios personales	8	0,18	8	-	-	-
59 Trabajadores de los servicios de protección y seguridad	2	0,04	2	-	-	-
61 Trabajadores cualificados en actividades agrícolas	8	0,18	8	-	-	-
63 Trabajadores cualificados en actividades agropecuarias mixtas	1	0,02	1	-	-	-
71 Trabajadores en obras estructurales de construcción y afines	152	3,40	149	2	-	1
72 Trabajadores de acabado de construcciones e instalaciones (excepto electricistas), pintores y afines	113	2,53	113	-	-	-
73 Soldadores, chapistas, montadores de estructuras metálicas, herreros, elaboradores de herramientas y afines	359	8,04	357	2	-	-
74 Mecánicos y ajustadores de maquinaria	193	4,32	191	2	-	-
75 Trabajadores especializados en electricidad y electrotecnología	35	0,78	34	1	-	-
76 Mecánicos de precisión en metales, ceramistas, vidrieros, artesanos y trabajadores de artes gráficas	54	1,21	54	-	-	-
77 Trabajadores de la industria de la alimentación, bebidas y tabaco	1.525	34,14	1.524	-	-	1
78 Trabajadores de la madera, textil, confección, piel, cuero, calzado y otros operarios en oficios	355	7,95	353	1	-	1
81 Operadores de instalaciones y maquinaria fijas	365	8,17	364	-	-	1
82 Montadores y ensambladores en fábricas	76	1,70	75	1	-	-
83 Maquinistas de locomotoras,	34	0,76	34	-	-	-

CNO 2011	Total nº	Total %	Leve	Grave	Muy grave	Mortal
operadores de maquinaria agrícola y de equipos pesados móviles, y marineros						
84 Conductores de vehículos para el transporte urbano o por carretera	118	2,64	116	2	-	-
92 Otro personal de limpieza	24	0,54	24	-	-	-
93 Ayudantes de preparación de alimentos	2	0,04	2	-	-	-
94 Recogedores de residuos urbanos, vendedores callejeros y otras ocupaciones elementales en servicios	101	2,26	100	1	-	-
95 Peones agrarios, forestales y de la pesca	23	0,51	22	1	-	-
96 Peones de la construcción y de la minería	13	0,29	13	-	-	-
97 Peones de las industrias manufactureras	685	15,33	683	2	-	-
98 Peones del transporte, descargadores y reponedores	38	0,85	38	-	-	-
<b>TOTAL</b>	<b>4.467</b>	<b>100,00</b>	<b>4.444</b>	<b>17</b>	<b>1</b>	<b>5</b>

### Accidentes con baja en jornada de trabajo según grado de lesión y antigüedad en el puesto

Antigüedad	Total nº	Total %	Leve	Grave	Muy grave	Mortal
Menos de 3 meses	596	13,34	593	3	-	-
Entre 3 y 6 meses	526	11,78	526	-	-	-
Entre 7 y 12 meses	472	10,57	469	3	-	-
Entre 13 y 24 meses	499	11,17	496	2	-	1
Entre 25 y 48 meses	773	17,30	770	2	-	1
Más de 48 meses	1.601	35,84	1.590	7	1	3
<b>TOTAL</b>	<b>4.467</b>	<b>100,00</b>	<b>4.444</b>	<b>17</b>	<b>1</b>	<b>5</b>

### Accidentes con baja en jornada de trabajo según grado de lesión y nacionalidad del trabajador

Nacionalidad		Total nº	Total %	Leve	Grave	Muy grave	Mortal
<b>ESPAÑOLES</b>		<b>4.019</b>	<b>89,97</b>	3.997	16	1	5
EXTRANJEROS	Unión Europea	38	0,85	38	-	-	0
	Resto Europa	77	1,72	77	-	-	0
	África	147	3,29	146	1	-	0
	América del Sur	171	3,83	171	-	-	0
	América Central	14	0,31	14	-	-	0
	América del Norte	1	0,02	1	-	-	0
<b>TOTAL EXTRANJEROS</b>		<b>448</b>	<b>10,03</b>	<b>447</b>	<b>1</b>	-	-
<b>TOTALES</b>		<b>4.467</b>	<b>100,00</b>	<b>4.444</b>	<b>17</b>	<b>1</b>	<b>5</b>



### Accidentes con baja en jornada de trabajo según grado de lesión y país del trabajador

Cód. País	Total nº	Total %	Leve	Grave	Muy grave	Mortal
008 Albania	1	0,02	1	-	-	-
012 Argelia	10	0,22	10	-	-	-
032 Argentina	10	0,22	10	-	-	-
068 Bolivia	20	0,45	20	-	-	-
076 Brasil	4	0,09	4	-	-	-
100 Bulgaria	11	0,25	11	-	-	-
108 Burundi	1	0,02	1	-	-	-
152 Chile	1	0,02	1	-	-	-
170 Colombia	21	0,47	21	-	-	-
192 Cuba	6	0,13	6	-	-	-
214 Dominicana (República)	2	0,04	2	-	-	-
218 Ecuador	96	2,15	96	-	-	-
222 El Salvador	1	0,02	1	-	-	-
250 Francia	7	0,16	7	-	-	-
268 Georgia	1	0,02	1	-	-	-
270 Gambia	1	0,02	1	-	-	-
324 Guinea	1	0,02	1	-	-	-
340 Honduras	1	0,02	1	-	-	-
348 Hungría	1	0,02	1	-	-	-
380 Italia	3	0,07	3	-	-	-
440 Lituania	9	0,20	9	-	-	-
466 Mali	3	0,07	3	-	-	-
470 Malta	1	0,02	1	-	-	-
484 México	1	0,02	1	-	-	-
498 Moldavia	1	0,02	1	-	-	-
504 Marruecos	118	2,64	117	1	-	-
528 Países Bajos	1	0,02	1	-	-	-
558 Nicaragua	4	0,09	4	-	-	-
566 Nigeria	1	0,02	1	-	-	-
600 Paraguay	7	0,16	7	-	-	-
616 Polonia	11	0,25	11	-	-	-
620 Portugal	4	0,09	4	-	-	-
624 Guinea Bissau	3	0,07	3	-	-	-
642 Rumanía	38	0,85	38	-	-	-
643 Rusia	2	0,04	2	-	-	-
686 Senegal	9	0,20	9	-	-	-
724 España	4.019	89,97	3.997	16	1	5
804 Ucrania	23	0,51	23	-	-	-
826 Reino Unido	1	0,02	1	-	-	-

Cód. País	Total nº	Total %	Leve	Grave	Muy grave	Mortal
858 Uruguay	1	0,02	1	-	-	-
862 Venezuela	11	0,25	11	-	-	-
<b>TOTAL</b>	<b>4.467</b>	<b>100,00</b>	<b>4.444</b>	<b>17</b>	<b>1</b>	<b>5</b>

### Accidentes con baja en jornada de trabajo según grado de lesión y tamaño de la empresa

Tamaño plantilla	Total nº	Total %	Leve	Grave	Muy grave	Mortal
Entre 1 y 9 trabajadores	589	13,19	584	4	1	-
Entre 10 y 25 trabajadores	693	15,51	687	4	-	2
Entre 26 y 49 trabajadores	630	14,10	626	4	-	-
Entre 50 y 99 trabajadores	542	12,13	539	2	-	1
Entre 100 y 249 trabajadores	556	12,45	552	2	-	2
Entre 250 y 499 trabajadores	354	7,92	354	-	-	-
Entre 500 y 999 trabajadores	137	3,07	136	1	-	-
1000 o más trabajadores	966	21,63	966	-	-	-
<b>TOTAL</b>	<b>4.467</b>	<b>100,00</b>	<b>4.444</b>	<b>17</b>	<b>1</b>	<b>5</b>

### Accidentes con baja en jornada de trabajo según grado de lesión y municipio

Cod. Municipio*	Total nº	Total %	Leve	Grave	Muy grave	Mortal
30001 Abanilla	28	0,63	27	1	-	-
30002 Abarán	26	0,58	26	-	-	-
30003 Águilas	31	0,69	31	-	-	-
30005 Alcantarilla	145	3,25	145	-	-	-
30007 Alguazas	14	0,31	14	-	-	-
30008 Alhama de Murcia	1.052	23,55	1.052	-	-	-
30009 Archena	36	0,81	35	1	-	-
30010 Beniel	32	0,72	32	-	-	-
30011 Blanca	13	0,29	13	-	-	-
30012 Bullas	27	0,60	26	1	-	-
30013 Calasparra	21	0,47	20	1	-	-
30015 Caravaca de la Cruz	78	1,75	77	1	-	-
30016 Cartagena	252	5,64	251	1	-	-
30017 Cehegín	12	0,27	12	-	-	-
30018 Ceutí	43	0,96	42	1	-	-
30019 Cieza	47	1,05	47	-	-	-
30020 Fortuna	33	0,74	33	-	-	-
30021 Fuente Álamo	94	2,10	93	1	-	-
30022 Jumilla	72	1,61	72	-	-	-
30023 Librilla	25	0,56	24	1	-	-

Cod. Municipio*	Total nº	Total %	Leve	Grave	Muy grave	Mortal
30024 Lorca	378	8,46	376	1	-	1
30025 Lorquí	61	1,37	61	-	-	-
30026 Mazarrón	12	0,27	12	-	-	-
30027 Molina de Segura	306	6,85	304	1	1	-
30028 Moratalla	31	0,69	31	-	-	-
30029 Mula	13	0,29	13	-	-	-
30030 Murcia	812	18,18	804	4	-	4
30033 Puerto Lumbreras	24	0,54	24	-	-	-
30035 San Javier	19	0,43	19	-	-	-
30036 San Pedro del Pinatar	33	0,74	33	-	-	-
30037 Torre Pacheco	60	1,34	60	-	-	-
30038 Las Torres de Cotillas	105	2,35	105	-	-	-
30039 Totana	47	1,05	47	-	-	-
30040 Ulea	1	0,02	1	-	-	-
30041 La Unión	23	0,51	22	1	-	-
30043 Yecla	403	9,02	403	-	-	-
30901 Santomera	46	1,03	45	1	-	-
30902 Los Alcázares	12	0,27	12	-	-	-
<b>TOTAL</b>	<b>4.467</b>	<b>100,00</b>	<b>4.444</b>	<b>17</b>	<b>1</b>	<b>5</b>

\* Corresponde al municipio donde está radicada la empresa

### Accidentes con baja en jornada de trabajo según grado de lesión y actividad económica

*CNAE 2009	Total nº	Total %	Leve	Grave	Muy grave	Mortal
081 Extracción de piedra, arena y arcilla	17	0,38	17	-	-	-
089 Industrias extractivas n.c.o.p.	8	0,18	8	-	-	-
099 Actividades de apoyo a otras industrias extractivas	1	0,02	1	-	-	-
101 Procesado y conservación de carne y elaboración de productos cárnicos	1.270	28,43	1.270	-	-	-
102 Procesado y conservación de pescados, crustáceos y moluscos	17	0,38	17	-	-	-
103 Procesado y conservación de frutas y hortalizas	338	7,57	333	4	1	-
104 Fabricación de aceites y grasas vegetales y animales	7	0,16	7	-	-	-
105 Fabricación de productos lácteos	19	0,43	19	-	-	-
106 Fabricación de productos de molinería, almidones y productos amiláceos	32	0,72	32	-	-	-
107 Fabricación de productos de panadería y pastas alimenticias	70	1,57	70	-	-	-
108 Fabricación de otros productos alimenticios	197	4,41	196	-	-	1
109 Fabricación de productos para la alimentación animal	41	0,92	41	-	-	-

*CNAE 2009	Total nº	Total %	Leve	Grave	Muy grave	Mortal
110 Fabricación de bebidas	81	1,81	81	-	-	-
120 Industria del tabaco	1	0,02	1	-	-	-
131 Preparación e hilado de fibras textiles	1	0,02	1	-	-	-
132 Fabricación de tejidos textiles	1	0,02	1	-	-	-
133 Acabado de textiles	6	0,13	6	-	-	-
139 Fabricación de otros productos textiles	21	0,47	21	-	-	-
141 Confección de prendas de vestir, excepto de peletería	8	0,18	8	-	-	-
151 Preparación, curtido y acabado del cuero. fabricación de artículos de marroquinería, viaje y de guarnicionería y talabartería. preparación y teñido de pieles	29	0,65	28	-	-	1
152 Fabricación de calzado	16	0,36	16	-	-	-
161 Aserrado y cepillado de la madera	10	0,22	10	-	-	-
162 Fabricación de productos de madera, corcho, cestería y espartería	111	2,48	111	-	-	-
171 Fabricación de pasta papelera, papel y cartón	2	0,04	2	-	-	-
172 Fabricación de artículos de papel y de cartón	43	0,96	43	-	-	-
181 Artes gráficas y servicios relacionados con las mismas	42	0,94	42	-	-	-
182 Reproducción de soportes grabados	2	0,04	2	-	-	-
191 Coquerías	1	0,02	1	-	-	-
192 Refino de petróleo	3	0,07	3	-	-	-
201 Fabricación de productos químicos básicos, compuestos nitrogenados, fertilizantes, plásticos y caucho sintético en formas primarias	21	0,47	21	-	-	-
202 Fabricación de pesticidas y otros productos agroquímicos	1	0,02	1	-	-	-
203 Fabricación de pinturas, barnices y revestimientos similares. tintas de imprenta y masillas	17	0,38	17	-	-	-
204 Fabricación de jabones, detergentes y otros artículos de limpieza y abrillantamiento. fabricación de perfumes y cosméticos	35	0,78	35	-	-	-
205 Fabricación de otros productos químicos	24	0,54	24	-	-	-
206 Fabricación de fibras artificiales y sintéticas	1	0,02	1	-	-	-
211 Fabricación de productos farmacéuticos de base	10	0,22	10	-	-	-
212 Fabricación de especialidades farmacéuticas	2	0,04	2	-	-	-
221 Fabricación de productos de caucho	9	0,20	9	-	-	-
222 Fabricación de productos de plástico	228	5,10	228	-	-	-

*CNAE 2009	Total nº	Total %	Leve	Grave	Muy grave	Mortal
231 Fabricación de vidrio y productos de vidrio	28	0,63	28	-	-	-
233 Fabricación de productos cerámicos para la construcción	2	0,04	2	-	-	-
234 Fabricación de otros productos cerámicos	10	0,22	10	-	-	-
235 Fabricación de cemento, cal y yeso	9	0,20	7	2	-	-
236 Fabricación de elementos de hormigón, cemento y yeso	66	1,48	65	1	-	-
237 Corte, tallado y acabado de la piedra	36	0,81	36	-	-	-
241 Fabricación de productos básicos de hierro, acero y ferroaleaciones	37	0,83	35	2	-	-
242 Fabricación de tubos, tuberías, perfiles huecos y sus accesorios, de acero	8	0,18	8	-	-	-
243 Fabricación de otros productos de primera transformación del acero	10	0,22	10	-	-	-
244 Producción de metales preciosos y de otros metales no féreos	29	0,65	29	-	-	-
245 Fundición de metales	8	0,18	8	-	-	-
251 Fabricación de elementos metálicos para la construcción	229	5,13	227	1	-	1
252 Fabricación de cisternas, grandes depósitos y contenedores de metal	30	0,67	30	-	-	-
255 Forja, estampación y embutición de metales. metalurgia de polvos	13	0,29	13	-	-	-
256 Tratamiento y revestimiento de metales. ingeniería mecánica por cuenta de terceros	62	1,39	61	1	-	-
257 Fabricación de artículos de cuchillería y cubertería, herramientas y ferretería	27	0,60	27	-	-	-
259 Fabricación de otros productos metálicos	101	2,26	101	-	-	-
261 Fabricación de componentes electrónicos y circuitos impresos ensamblados	2	0,04	2	-	-	-
265 Fabricación de instrumentos y aparatos de medida, verificación y navegación. fabricación de relojes	4	0,09	4	-	-	-
271 Fabricación de motores, generadores y transformadores eléctricos, y de aparatos de distribución y control eléctrico	14	0,31	14	-	-	-
273 Fabricación de cables y dispositivos de cableado	1	0,02	1	-	-	-
274 Fabricación de lámparas y aparatos eléctricos de iluminación	9	0,20	9	-	-	-
275 Fabricación de aparatos domésticos	1	0,02	1	-	-	-
279 Fabricación de otro material y equipo eléctrico	9	0,20	9	-	-	-
281 Fabricación de maquinaria de uso general	17	0,38	17	-	-	-
282 Fabricación de otra maquinaria de uso general	46	1,03	46	-	-	-

*CNAE 2009	Total nº	Total %	Leve	Grave	Muy grave	Mortal
283 Fabricación de maquinaria agraria y forestal	39	0,87	39	-	-	-
284 Fabricación de máquinas herramienta para trabajar el metal y otras máquinas herramienta	2	0,04	2	-	-	-
289 Fabricación de otra maquinaria para usos específicos	71	1,59	70	1	-	-
291 Fabricación de vehículos de motor	5	0,11	5	-	-	-
292 Fabricación de carrocerías para vehículos de motor. fabricación de remolques y semirremolques	6	0,13	6	-	-	-
293 Fabricación de componentes, piezas y accesorios para vehículos de motor	8	0,18	7	1	-	-
301 Construcción naval	31	0,69	31	-	-	-
302 Fabricación de locomotoras y material ferroviario	3	0,07	3	-	-	-
310 Fabricación de muebles	370	8,28	369	1	-	-
321 Fabricación de artículos de joyería, bisutería y similares	1	0,02	-	1	-	-
323 Fabricación de artículos de deporte	7	0,16	7	-	-	-
324 Fabricación de juegos y juguetes	1	0,02	1	-	-	-
325 Fabricación de instrumentos y suministros médicos y odontológicos	10	0,22	10	-	-	-
329 Industrias manufactureras n.c.o.p.	39	0,87	39	-	-	-
331 Reparación de productos metálicos, maquinaria y equipo	132	2,96	132	-	-	-
332 Instalación de máquinas y equipos industriales	23	0,51	21	-	-	2
351 Producción, transporte y distribución de energía eléctrica	6	0,13	6	-	-	-
352 Producción de gas. distribución por tubería de combustibles gaseosos	3	0,07	3	-	-	-
353 Suministro de vapor y aire acondicionado	5	0,11	5	-	-	-
360 Captación, depuración y distribución de agua	29	0,65	29	-	-	-
370 Recogida y tratamiento de aguas residuales	7	0,16	7	-	-	-
381 Recogida de residuos	101	2,26	99	2	-	-
382 Tratamiento y eliminación de residuos	9	0,20	9	-	-	-
383 Valorización	1	0,02	1	-	-	-
390 Actividades de descontaminación y otros servicios de gestión de residuos	7	0,16	7	-	-	-
<b>TOTAL</b>	<b>4.467</b>	<b>100,00</b>	<b>4.444</b>	<b>17</b>	<b>1</b>	<b>5</b>

\* El CNAE corresponde a la empresa a la que está afiliado el trabajador.

### Accidentes con baja en jornada de trabajo según grado de lesión y mes

Mes	Total nº	Total %	Leve	Grave	Muy grave	Mortal
Enero	285	6,38	284	-	-	1
Febrero	353	7,90	350	2	-	1
Marzo	394	8,82	388	5	-	1
Abril	406	9,09	406	-	-	-
Mayo	394	8,82	392	2	-	-
Junio	402	9,00	398	3	-	1
Julio	395	8,84	392	2	1	-
Agosto	317	7,10	317	-	-	-
Septiembre	394	8,82	394	-	-	-
Octubre	360	8,06	360	-	-	-
Noviembre	442	9,89	440	2	-	-
Diciembre	325	7,28	323	1	-	1
<b>TOTAL</b>	<b>4.467</b>	<b>100,00</b>	<b>4.444</b>	<b>17</b>	<b>1</b>	<b>5</b>

### Accidentes con baja en jornada de trabajo según grado de lesión y día de la semana

Día semana	Total nº	Total %	Leve	Grave	Muy grave	Mortal
Lunes	1.003	22,45	999	3	-	1
Martes	920	20,60	915	3	-	2
Miércoles	877	19,63	873	3	-	1
Jueves	790	17,69	787	3	-	-
Viernes	660	14,78	655	3	1	1
Sábado	159	3,56	157	2	-	-
Domingo	58	1,30	58	-	-	-
<b>TOTAL</b>	<b>4.467</b>	<b>100,00</b>	<b>4.444</b>	<b>17</b>	<b>1</b>	<b>5</b>

### Accidentes con baja en jornada de trabajo según grado de lesión y hora del día

Hora día	Total nº	Total %	Leve	Grave	Muy grave	Mortal
1	91	2,04	90	1	-	-
2	88	1,97	87	-	-	1
3	57	1,28	57	-	-	-
4	46	1,03	46	-	-	-
5	67	1,50	66	1	-	-
6	129	2,89	128	1	-	-
7	210	4,70	209	1	-	-
8	305	6,83	305	-	-	-
9	314	7,03	312	2	-	-
10	419	9,38	417	-	1	1

Hora día	Total nº	Total %	Leve	Grave	Muy grave	Mortal
11	419	9,38	417	1	-	1
12	437	9,78	434	2	-	1
13	305	6,83	303	2	-	-
14	179	4,01	178	-	-	1
15	182	4,07	182	-	-	-
16	242	5,42	239	3	-	-
17	302	6,76	299	3	-	-
18	192	4,30	192	-	-	-
19	142	3,18	142	-	-	-
20	87	1,95	87	-	-	-
21	73	1,63	73	-	-	-
22	65	1,46	65	-	-	-
23	73	1,63	73	-	-	-
24	43	0,96	43	-	-	-
<b>TOTAL</b>	<b>4.467</b>	<b>100,00</b>	<b>4.444</b>	<b>17</b>	<b>1</b>	<b>5</b>

\*El porcentaje de accidentes en horario nocturno es del 14,8% (de 10 noche a 6 de la mañana)

### Accidentes con baja en jornada según grado de lesión y hora de trabajo

Hora trabajo	Total nº	Total %	Leve	Grave	Muy grave	Mortal
1	660	14,78	656	3	-	1
2	808	18,09	806	-	1	1
3	641	14,35	636	4	-	1
4	613	13,72	611	1	-	1
5	509	11,39	508	1	-	-
6	459	10,28	454	5	-	-
7	398	8,91	396	2	-	-
8	245	5,48	245	-	-	-
9	21	0,47	21	-	-	-
10	32	0,72	31	-	-	1
11	20	0,45	20	-	-	-
12	27	0,60	26	1	-	-
13	11	0,25	11	-	-	-
14	3	0,07	3	-	-	-
15	3	0,07	3	-	-	-
16	6	0,13	6	-	-	-
17	6	0,13	6	-	-	-
18	2	0,04	2	-	-	-
20	2	0,04	2	-	-	-
22	1	0,02	1	-	-	-
<b>TOTAL</b>	<b>4.467</b>	<b>100,00</b>	<b>4.444</b>	<b>17</b>	<b>1</b>	<b>5</b>

\*La "hora de trabajo" hace referencia al número de horas de trabajo o fracción que llevaba desempeñando el trabajador en su jornada de trabajo.



### Accidentes con baja en jornada de trabajo según grado de lesión y tipo de lugar

Tipo de lugar	Total nº	Total %	Leve	Grave	Muy grave	Mortal
00 Ninguna información	7	0,16	7	-	-	-
01 Zonas industriales - sin especificar	4.100	91,78	4.080	16	1	3
02 Obras, construcción, cantera, mina a cielo abierto - sin especificar	71	1,59	71	-	-	-
03 Lugares agrícolas, ganaderos, forestales, de piscicultura - sin especificar	28	0,63	28	-	-	-
04 Lugares del sector servicios, oficinas, zonas de ocio, etc - sin especificar	43	0,96	43	-	-	-
05 Centros sanitarios - sin especificar	4	0,09	4	-	-	-
06 Lugares públicos, medios de transporte - sin especificar	153	3,43	150	1	-	2
07 Domicilios - sin especificar	35	0,78	35	-	-	-
08 Lugares de actividades deportivas - sin especificar	6	0,13	6	-	-	-
09 En el aire, elevados - con excepción de las obras - sin especificar	2	0,04	2	-	-	-
10 Subterráneos - con excepción de las obras - sin especificar	1	0,02	1	-	-	-
11 En el agua, a bordo de todo tipo de navíos, excepto obras - sin especificar	2	0,04	2	-	-	-
99 Otros Tipos de Lugar no codificados en esta clasificación	15	0,34	15	-	-	-
<b>TOTAL</b>	<b>4.467</b>	<b>100,00</b>	<b>4.444</b>	<b>17</b>	<b>1</b>	<b>5</b>

### Accidentes con baja en jornada de trabajo según grado de lesión y tipo de trabajo

Tipo de trabajo	Total nº	Total %	Leve	Grave	Muy grave	Mortal
0 Ninguna información - sin especificar	10	0,22	10	-	-	-
1 Tareas de producción, transformación, almacenamiento - sin especificar	3.436	76,92	3.426	8	-	2
2 Movimiento de tierras, construcción, demolición - sin especificar	30	0,67	30	-	-	-
3 Labores agrícolas, forestales, ganaderas, piscícolas - sin especificar	25	0,56	25	-	-	-
4 Servicios a empresas o a personal y trabajos intelectuales - sin especificar	97	2,17	97	-	-	-
5 Tareas de instalación, mantenimiento, limpieza, gestión de residuos, vigilancia - sin especificar	677	15,16	667	7	1	2

Tipo de trabajo	Total nº	Total %	Leve	Grave	Muy grave	Mortal
6 Circulación, actividades deportivas y artísticas - sin especificar	136	3,04	135	-	-	1
9 Otros tipos de trabajo no codificados en esta clasificación - sin especificar	56	1,25	54	2	-	-
<b>TOTAL</b>	<b>4.467</b>	<b>100,00</b>	<b>4.444</b>	<b>17</b>	<b>1</b>	<b>5</b>

### Accidentes con baja en jornada de trabajo según grado de lesión y forma / contacto

Forma contacto	Total nº	Total %	Leve	Grave	Muy grave	Mortal
00 Ninguna información	4	0,09	4	-	-	-
11 Contacto indirecto con un arco eléctrico, rayo (pasivo)	6	0,13	6	-	-	-
13 Contacto con llamas directas u objetos o entornos - con elevada temperatura o en llamas	32	0,72	32	-	-	-
14 Contacto con objeto o entorno - frío o helado	1	0,02	1	-	-	-
15 Contacto con sustancias peligrosas - a través de la nariz, la boca, por inhalación	10	0,22	10	-	-	-
16 Contacto con sustancias peligrosas - sobre o a través de la piel y de los ojos	94	2,10	94	-	-	-
19 Otro contacto - Tipo de lesión conocido del grupo 10 pero no mencionado	9	0,20	9	-	-	-
23 Envuelto por, rodeado de gases o de partículas en suspensión	4	0,09	4	-	-	-
31 Aplastamiento sobre o contra, resultado de una caída	490	10,97	483	5	-	2
32 Aplastamiento sobre o contra, resultado de un tropiezo o choque contra un objeto inmóvil	262	5,87	262	-	-	-
39 Otro contacto - Tipo de lesión conocido del grupo 30 pero no mencionado anteriormente	42	0,94	41	1	-	-
41 Choque o golpe contra un objeto - proyectado	131	2,93	130	1	-	-
42 Choque o golpe contra un objeto - que cae	478	10,70	477	1	-	-
43 Choque o golpe contra un objeto - en balanceo	133	2,98	133	-	-	-
44 Choque o golpe contra un objeto (incluidos los vehículos) - en movimiento	47	1,05	47	-	-	-
45 Colisión con un objeto (incluidos los vehículos) - colisión con una persona (la víctima está en movimiento)	138	3,09	137	-	1	-
49 Otro contacto - Tipo de lesión conocido del grupo 40 pero no mencionado anteriormente	26	0,58	26	-	-	-
51 Contacto con un "agente material" cortante (cuchillo u hoja)	404	9,04	401	3	-	-

Forma contacto	Total nº	Total %	Leve	Grave	Muy grave	Mortal
52 Contacto con un "agente material" punzante (clavo o herramienta afilada)	101	2,26	101	-	-	-
53 Contacto con un "agente material" que araÑe (rallador, lija, tabla no cepillada, etc.)	39	0,87	39	-	-	-
59 Otro contacto - Tipo de lesión conocido del grupo 50 pero no mencionado anteriormente	40	0,90	40	-	-	-
61 Quedar atrapado, ser aplastado - en	92	2,06	90	2	-	-
62 Quedar atrapado, ser aplastado - bajo	54	1,21	53	1	-	-
63 Quedar atrapado, ser aplastado - entre	118	2,64	116	1	-	1
64 Amputación, seccionamiento de un miembro, una mano o un dedo	5	0,11	5	-	-	-
69 Otro contacto - Tipo de lesión conocido del grupo 60 pero no mencionado anteriormente	8	0,18	7	1	-	-
71 Sobreesfuerzo físico - sobre el sistema musculoesquelético	1.598	35,77	1.598	-	-	-
72 Exposición a radiaciones, ruido, luz o presión	4	0,09	4	-	-	-
79 Otro contacto - Tipo de lesión conocido del grupo 70 pero no mencionado antes	34	0,76	34	-	-	-
81 Mordedura	1	0,02	1	-	-	-
82 Picadura de un insecto, un pez	2	0,04	2	-	-	-
83 Golpes, patadas, cabezazos, estrangulamiento	6	0,13	6	-	-	-
89 Otro contacto - Tipo de lesión conocido del grupo 80 pero no mencionado antes	1	0,02	1	-	-	-
90 Infartos, derrames cerebrales y otras patologías no traumáticas	5	0,11	3	1	-	1
99 Otro contacto - Tipo de lesión no codificado en la presente clasificación	10	0,22	10	-	-	-
* ACCIDENTES DE TRÁFICO	38	0,85	37	-	-	1
<b>TOTAL</b>	<b>4.467</b>	<b>100,00</b>	<b>4.444</b>	<b>17</b>	<b>1</b>	<b>5</b>

\*Se han incluido los accidentes de tráfico como un epígrafe más de la clasificación de la forma o contacto que ocasionó la lesión, extrayendo los accidentes de tráfico incluidos en las nueve categorías de la variable indicada. Ello permite la comparación con los datos referidos a la misma variable en el caso de los accidentes con baja en jornada totales.

### Accidentes con baja en jornada de trabajo según grado de lesión y actividad física específica

Actividad física específica	Total nº	Total %	Leve	Grave	Muy grave	Mortal
00 Ninguna información	9	0,20	9	-	-	-
11 Arrancar la máquina, parar la máquina.	20	0,45	19	1	-	-
12 Alimentar la máquina, vaciar la máquina.	72	1,61	72	-	-	-
13 Vigilar la máquina, hacer	107	2,40	105	2	-	-

Actividad física específica	Total nº	Total %	Leve	Grave	Muy grave	Mortal
funcionar - conducir la máquina.						
19 Otra Actividad física específica conocida del grupo 10 pero no mencionada anteriormente.	99	2,22	96	2	-	1
21 Trabajar con herramientas manuales sin motor.	684	15,31	683	1	-	-
22 Trabajar con herramientas manuales con motor.	169	3,78	166	3	-	-
29 Otra Actividad física específica conocida del grupo 20 pero no mencionada anteriormente.	28	0,63	28	-	-	-
31 Conducir un medio de transporte o un equipo de carga - móvil y con motor.	99	2,22	98	-	-	1
32 Conducir un medio de transporte o un equipo de carga - móvil y sin motor.	22	0,49	22	-	-	-
33 Ser pasajero a bordo de un medio de transporte.	5	0,11	4	1	-	-
39 Otra Actividad física específica conocida del grupo 30 pero no mencionada anteriormente.	1	0,02	1	-	-	-
41 Coger con la mano, agarrar, asir, sujetar en la mano, poner - en un plano horizontal.	1.508	33,76	1.506	1	-	1
42 Ligar, atar, arrancar, deshacer, prensar, destornillar, atornillar, girar.	66	1,48	66	-	-	-
43 Fijar, colgar, izar, instalar - en un plano vertical.	69	1,54	68	1	-	-
44 Lanzar, proyectar lejos.	2	0,04	2	-	-	-
45 Abrir, cerrar (una caja, un embalaje, un paquete).	25	0,56	25	-	-	-
46 Verter, introducir líquidos, llenar, regar, pulverizar, vaciar, achicar.	53	1,19	53	-	-	-
47 Abrir (un cajón), empujar (una puerta de un hangar, de un despacho, de un armario).	9	0,20	9	-	-	-
49 Otra Actividad física específica conocida del grupo 40 pero no mencionada anteriormente.	86	1,93	85	-	-	1
51 Transportar verticalmente - alzar, levantar, bajar, etc. un objeto.	181	4,05	181	-	-	-
52 Transportar horizontalmente - tirar de, empujar, hacer rodar, etc. un objeto.	99	2,22	99	-	-	-
53 Transportar una carga (portar) - por parte de una persona.	83	1,86	83	-	-	-
59 Otra Actividad física específica conocida del grupo 50 pero no mencionada anteriormente.	11	0,25	11	-	-	-
61 Andar, correr, subir, bajar, etc.	664	14,86	662	2	-	-
62 Entrar, salir.	19	0,43	19	-	-	-
63 Saltar, abalanzarse, etc.	6	0,13	6	-	-	-

Actividad física específica	Total nº	Total %	Leve	Grave	Muy grave	Mortal
64 Arrastrarse, trepar, etc.	3	0,07	3	-	-	-
65 Levantarse, sentarse, etc.	26	0,58	26	-	-	-
67 Hacer movimientos en un mismo sitio.	131	2,93	131	-	-	-
69 Otra Actividad física específica conocida del grupo 60 pero no mencionada anteriormente.	14	0,31	14	-	-	-
70 Estar presente - Sin especificar.	70	1,57	65	3	1	1
99 Otra Actividad física específica no codificada en esta clasificación.	27	0,60	27	-	-	-
<b>TOTAL</b>	<b>4.467</b>	<b>100,00</b>	<b>4.444</b>	<b>17</b>	<b>1</b>	<b>5</b>

### Accidentes con baja en jornada de trabajo según grado de lesión y desviación

Desviación	Total nº	Total %	Leve	Grave	Muy grave	Mortal
00 Ninguna información.	29	0,65	29	-	-	-
11 Problema eléctrico causado por fallo en la instalación - que da lugar a un contacto indirecto.	2	0,04	2	-	-	-
12 Problema eléctrico - que da lugar a un contacto directo.	1	0,02	1	-	-	-
13 Explosión.	5	0,11	5	-	-	-
14 Incendio, fuego.	2	0,04	2	-	-	-
19 Otra Desviación conocida del grupo 10 pero no mencionada anteriormente.	1	0,02	1	-	-	-
21 En estado de sólido - desbordamiento, vuelco.	15	0,34	15	-	-	-
22 En estado líquido - escape, rezumamiento, derrame, salpicadura, aspersión.	62	1,39	62	-	-	-
23 En estado gaseoso - vaporización, formación de aerosoles, formación de gases.	5	0,11	5	-	-	-
24 Pulverulento - emanación de humos, emisión de polvo, partículas.	42	0,94	42	-	-	-
29 Otra Desviación conocida del grupo 20 pero no mencionada anteriormente.	6	0,13	6	-	-	-
31 Rotura de material, en las juntas, en las conexiones.	19	0,43	19	-	-	-
32 Rotura, estallido, en fragmentos (madera, cristal, metal, piedra, plástico, otros).	48	1,07	48	-	-	-

Desviación	Total nº	Total %	Leve	Grave	Muy grave	Mortal
33 Resbalón, caída, derrumbamiento de Agente material - superior (que cae sobre la víctima).	67	1,50	66	1	-	-
34 Resbalón, caída, derrumbamiento de Agente material - inferior (que arrastra a la víctima).	21	0,47	21	-	-	-
35 Resbalón, caída, derrumbamiento de Agente material - al mismo nivel.	42	0,94	41	1	-	-
39 Otra Desviación conocida del grupo 30 pero no mencionada anteriormente.	17	0,38	17	-	-	-
41 Pérdida (total o parcial) de control - de máquina (incluido el arranque intempestivo), así como de la materia sobre la que se trabaje con la máquina.	128	2,87	126	2	-	-
42 Pérdida (total o parcial) de control - de medio de transporte - de equipo de carga (con motor o sin él).	65	1,46	64	-	-	1
43 Pérdida (total o parcial) de control - de herramienta manual (con motor o sin él), así como de la materia sobre la que se trabaje con la herramienta.	259	5,80	259	-	-	-
44 Pérdida (total o parcial) de control - de objeto (transportado, desplazado, manipulado, etc.).	286	6,40	283	3	-	-
45 Pérdida (total o parcial) de control - de animal.	6	0,13	5	-	1	-
49 Otra Desviación conocida del grupo 40 pero no mencionada anteriormente.	22	0,49	22	-	-	-
51 Caída de una persona - desde una altura.	119	2,66	112	6	-	1
52 Resbalón o tropezón con caída - caída de una persona - al mismo nivel.	363	8,13	363	-	-	-
59 Otra Desviación conocida del grupo 50 pero no mencionada anteriormente.	24	0,54	24	-	-	-
61 Pisar un objeto cortante.	6	0,13	6	-	-	-
62 Arrodillarse, sentarse, apoyarse contra.	29	0,65	29	-	-	-
63 Quedar atrapado, ser arrastrado, por algún elemento o por el impulso de éste.	73	1,63	72	-	-	1
64 Movimientos no coordinados, gestos intempestivos, inoportunos.	849	19,01	847	1	-	1
69 Otra Desviación conocida del grupo 60 pero no mencionada anteriormente.	46	1,03	46	-	-	-

Desviación	Total nº	Total %	Leve	Grave	Muy grave	Mortal
71 Levantar, transportar, levantarse.	737	16,50	737	-	-	-
72 Empujar, tirar de.	271	6,07	271	-	-	-
73 Depositar, agacharse.	192	4,30	192	-	-	-
74 En torsión, en rotación, al girarse.	291	6,51	291	-	-	-
75 Caminar con dificultad, traspies, resbalón - sin caída.	147	3,29	147	-	-	-
79 Otra Desviación conocida del grupo 80 pero no mencionada anteriormente.	82	1,84	81	1	-	-
81 Sorpresa, miedo.	6	0,13	6	-	-	-
82 Violencia, agresión, amenaza - entre miembros de la empresa que se hallan bajo la autoridad del empresario.	2	0,04	2	-	-	-
84 Agresión, empujón - por animales.	6	0,13	6	-	-	-
85 Presencia de la víctima o de una tercera persona que represente en sí misma un peligro para ella misma y, en su caso, para otros.	2	0,04	2	-	-	-
89 Otra Desviación conocida del grupo 80 pero no mencionada anteriormente.	2	0,04	2	-	-	-
99 Otra Desviación no codificada en esta clasificación.	70	1,57	67	2	-	1
<b>TOTAL</b>	<b>4.467</b>	<b>100,00</b>	<b>4.444</b>	<b>17</b>	<b>1</b>	<b>5</b>

### Accidentes con baja en jornada de trabajo según grado de lesión y agente material asociado a la desviación

Agente material	Total nº	Total %	Leve	Grave	Muy grave	Mortal
0001 Ningún agente material	212	4,75	206	4	-	2
0002 Ninguna información	56	1,25	56	-	-	-
0101 Elementos de edificios, de construcciones - puertas, paredes, tabiques, etc. y obstáculos por definición (ventanas, ventanales, etc.)	33	0,74	33	-	-	-
0102 Superficies o áreas de circulación al mismo nivel- suelos (interior o exterior, terrenos agrícolas, terrenos de deporte, suelos resbaladizos, suelos congestionados, tabla con clavos)	395	8,84	393	1	-	1
0103 Superficies o áreas de circulación a nivel - flotantes	1	0,02	1	-	-	-
0199 Otras construcciones y superficies al mismo nivel	4	0,09	4	-	-	-

Agente material	Total nº	Total %	Leve	Grave	Muy grave	Mortal
clasificadas en el grupo 01 pero no citadas anteriormente						
0201 Partes de edificio fijas en altura (tejados, terrazas, aberturas, escaleras, rampas)	134	3,00	134	-	-	-
0202 Construcciones, superficies fijas en altura (comprende las pasarelas, escalas fijas, castilletes)	49	1,10	48	1	-	-
0203 Construcciones, superficies móviles en altura (comprende andamios, escalas móviles, barquillas, plataformas elevadoras)	36	0,81	35	1	-	-
0204 Construcciones, superficies temporales en altura (comprende andamios temporales, arneses, guindolas)	2	0,04	2	-	-	-
0205 Construcciones, superficies en altura flotantes (comprende las plataformas de perforación, los andamios sobre pontones)	4	0,09	4	-	-	-
0299 Otras construcciones y superficies por encima del nivel del suelo clasificadas en el grupo 02 pero no citadas anteriormente	4	0,09	4	-	-	-
0301 Excavaciones, zanjas, pozos, fosas, escarpaduras, zanjas de garajes	2	0,04	2	-	-	-
0399 Otras construcciones en profundidad clasificadas en el grupo 03 pero no citadas anteriormente	1	0,02	1	-	-	-
0401 Dispositivos de distribución de materia, de alimentación, canalizaciones - fijos - para gas, aire, líquidos, sólidos, incluidas las tolvas	19	0,43	19	-	-	-
0402 Dispositivos de distribución de materia, de alimentación, canalizaciones móviles	14	0,31	14	-	-	-
0403 Canales de desagüe, drenajes	3	0,07	3	-	-	-
0499 Otros dispositivos de distribución de materia, de alimentación, canalizaciones, clasificados en el grupo 04 pero no citados anteriormente	4	0,09	4	-	-	-
0501 Motores, generadores de energía (térmica, eléctrica, de radiación), incluidos los compresores y las bombas	6	0,13	6	-	-	-
0502 Dispositivos de transmisión y almacenamiento de energía (mecánica, neumática, hidráulica, eléctrica, incluso baterías, acumuladores)	4	0,09	4	-	-	-
0599 Otros dispositivos de transmisión y de almacenamiento de energía clasificados en el grupo 05 pero no citados anteriormente	2	0,04	2	-	-	-
0601 Herramientas manuales sin motor para serrar	7	0,16	7	-	-	-



Agente material	Total nº	Total %	Leve	Grave	Muy grave	Mortal
0602 Herramientas manuales sin motor para cortar, separar (comprende tijeras, cizallas, podaderas)	285	6,38	285	-	-	-
0603 Herramientas manuales sin motor para tallar, mortajar, cincelar, recortar, tundir	5	0,11	5	-	-	-
0604 Herramientas manuales sin motor para raspar, pulir, lijar	8	0,18	8	-	-	-
0605 Herramientas manuales sin motor para taladrar, tornear, atornillar	27	0,60	27	-	-	-
0606 Herramientas manuales sin motor para clavar, remachar, grapar	34	0,76	34	-	-	-
0608 Herramientas manuales sin motor para soldar, pegar	4	0,09	4	-	-	-
0609 Herramientas manuales sin motor para extracción de materiales y trabajo del suelo (comprende las herramientas agrícolas)	3	0,07	3	-	-	-
0610 Herramientas manuales sin motor para encerar, lubricar, lavar, limpiar	6	0,13	6	-	-	-
0611 Herramientas manuales sin motor para pintar	2	0,04	2	-	-	-
0612 Herramientas manuales sin motor para sostener, agarrar	18	0,40	18	-	-	-
0616 Herramientas manuales sin motor para pescar (artes de pesca, anzuelo, etc)	1	0,02	1	-	-	-
0699 Otras herramientas manuales sin motor para otros trabajos clasificadas en el grupo 06 pero no citadas anteriormente	19	0,43	18	1	-	-
0701 Herramientas mecánicas manuales para serrar	13	0,29	13	-	-	-
0702 Herramientas mecánicas manuales para cortar, separar (comprende tijeras, cizallas, podaderas)	28	0,63	28	-	-	-
0703 Herramientas mecánicas manuales para tallar, mortajar, cincelar, recortar, tundir	3	0,07	3	-	-	-
0704 Herramientas mecánicas manuales para raspar, pulir, lijar (comprende tronzadora de disco)	11	0,25	11	-	-	-
0705 Herramientas mecánicas manuales para taladrar, hacer girar, atornillar	24	0,54	24	-	-	-
0706 Herramientas mecánicas manuales para clavar, remachar, grapar	7	0,16	7	-	-	-
0707 Herramientas mecánicas manuales para coser, tejer	1	0,02	1	-	-	-
0708 Herramientas mecánicas manuales para soldar, pegar	21	0,47	21	-	-	-

Agente material	Total nº	Total %	Leve	Grave	Muy grave	Mortal
0709 Herramientas mecánicas manuales para extracción de materiales y trabajo del suelo (comprende herramientas agrícolas, trituradores de hormigón)	1	0,02	1	-	-	-
0710 Herramientas mecánicas manuales para encerar, lubricar, lavar, limpiar (comprende aspirador, limpiador a alta presión)	3	0,07	3	-	-	-
0711 Herramientas mecánicas manuales para pintar	1	0,02	1	-	-	-
0712 Herramientas mecánicas manuales para sostener, agarrar	3	0,07	3	-	-	-
0714 Herramientas mecánicas manuales para calentar (comprende secador, decapador térmico, plancha eléctrica)	1	0,02	1	-	-	-
0717 Pistolas neumáticas (sin especificar herramienta)	1	0,02	1	-	-	-
0799 Otras herramientas mecánicas sostenidas o guiadas con las manos clasificadas en el grupo 07 pero no citadas anteriormente	9	0,20	9	-	-	-
0801 Herramientas manuales, sin especificación en cuanto a motorización, para serrar	3	0,07	3	-	-	-
0802 Herramientas manuales, sin especificación en cuanto a motorización, para cortar, separar (comprende tijeras, cizallas, podaderas...)	21	0,47	21	-	-	-
0803 Herramientas manuales, sin especificación en cuanto a motorización, para tallar, mortajar, cincelar, recortar, tundir	2	0,04	2	-	-	-
0804 Herramientas manuales, sin especificación en cuanto a motorización, para raspar, pulir, lijar	3	0,07	3	-	-	-
0805 Herramientas manuales, sin especificación en cuanto a motorización, para taladrar, hacer girar, atornillar	9	0,20	9	-	-	-
0806 Herramientas manuales, sin especificación en cuanto a motorización, para clavar, remachar, grapar	4	0,09	4	-	-	-
0808 Herramientas manuales, sin especificación en cuanto a motorización, para soldar, pegar	4	0,09	4	-	-	-
0810 Herramientas manuales, sin especificación en cuanto a motorización, para encerar, lubricar, lavar, limpiar	1	0,02	1	-	-	-
0811 Herramientas manuales, sin especificación en cuanto a motorización, para pintar	2	0,04	2	-	-	-
0812 Herramientas manuales, sin especificación en cuanto a motorización, para sostener, agarrar	1	0,02	1	-	-	-

Agente material	Total nº	Total %	Leve	Grave	Muy grave	Mortal
0899 Otras herramientas manuales, sin especificación en cuanto a motorización, para otros trabajos, clasificadas en el grupo 08 pero no citadas anteriormente	4	0,09	4	-	-	-
0901 Máquinas portátiles o móviles de extracción y para trabajo del suelo - minas, canteras y equipos de construcción/obras públicas	2	0,04	2	-	-	-
0902 Máquinas portátiles o móviles para trabajo del suelo - agricultura	1	0,02	1	-	-	-
0903 Máquinas portátiles o móviles (excepto trabajo del suelo) - de solar de obras	1	0,02	1	-	-	-
0904 Máquinas móviles de limpieza de suelos	3	0,07	3	-	-	-
0999 Otras máquinas y equipos portátiles o móviles clasificados en el grupo 09 pero no citados anteriormente	19	0,43	19	-	-	-
1001 Máquinas fijas para extracción y trabajo del suelo	1	0,02	1	-	-	-
1002 Máquinas para la preparación de los materiales: triturar, pulverizar, filtrar, separar, mezclar, amasar	11	0,25	11	-	-	-
1004 Máquinas para la transformación de los materiales - procedimientos en caliente (hornos, secadores estufas)	3	0,07	3	-	-	-
1005 Máquinas para la transformación de los materiales - procedimientos en frío (producción de frío)	1	0,02	1	-	-	-
1006 Máquinas para la transformación de los materiales, otros procedimientos	14	0,31	14	-	-	-
1007 Formar por prensado, aplastamiento (máquinas de)	10	0,22	9	1	-	-
1008 Máquinas para formar - por calandrado, laminado, máquinas de cilindros (incluso fabricación de papel)	6	0,13	6	-	-	-
1009 Máquinas de formar - por inyección, extrusión, soplado, hilatura, moldeado, fusión, fundición	11	0,25	11	-	-	-
1010 Máquinas de mecanizado (cepillar, fresar, alisar, esmerilar, pulir, tornear, taladrar)	12	0,27	12	-	-	-
1011 Máquinas de mecanizado para serrar	14	0,31	13	1	-	-
1012 Máquinas de mecanizado - para cortar, ranurar, recortar (comprende prensa estampadora, cizalla, guillotina, oxicorte)	45	1,01	44	1	-	-
1013 Máquinas para el tratamiento de superficies (limpiar, lavar, secar, pintar, imprimir)	13	0,29	13	-	-	-

Agente material	Total nº	Total %	Leve	Grave	Muy grave	Mortal
1015 Máquinas para ensamblar (soldar, pegar, clavar, atornillar, remachar, hilar, alambrear, coser, grapar)	15	0,34	15	-	-	-
1016 Máquinas para acondicionar, embalar (llenar, etiquetar, cerrar...)	22	0,49	22	-	-	-
1017 Otras máquinas de industrias específicas (control de ensayos, diversas)	28	0,63	28	-	-	-
1099 Otras máquinas y equipos fijos clasificados en el grupo 10 pero no citados anteriormente	49	1,10	47	2	-	-
1101 Transportadores fijos, equipos y sistemas de transporte continuo - mediante cinta transportadora, escaleras mecánicas, teleféricos, transportadores, etc.	39	0,87	39	-	-	-
1102 Elevadores, ascensores, equipos de nivelación - montacargas, elevadores de cangilones, gatos, tornos, etc.	15	0,34	13	1	-	1
1103 Grúas fijas, móviles, montadas sobre vehículos, grúas de puente, equipos de elevación de carga suspendida	7	0,16	7	-	-	-
1104 Dispositivos móviles de transporte, carros de transporte (carros motorizados o no) - carretillas, estibadores para placas estibadoras, etc.	170	3,81	169	-	1	-
1105 Dispositivos elevadores, de amarre, de prensión y materiales diversos para el transporte (comprende eslingas, ganchos, cordaje...)	13	0,29	13	-	-	-
1106 Dispositivos de almacenamiento, embalaje, contenedores fijos (silos, depósitos, cisternas, tanques)	7	0,16	7	-	-	-
1107 Dispositivos de almacenamiento, embalaje, contenedores móviles	37	0,83	37	-	-	-
1108 Accesorios de almacenamiento, estanterías, estanterías especiales para almacenar cargas en palets, palets	136	3,04	136	-	-	-
1109 Embalajes diversos, pequeños y medianos, móviles (cestos, recipientes diversos, botellas, cajones, extintores...)	287	6,42	287	-	-	-
1199 Otros dispositivos de traslado, transporte y almacenamiento clasificados en el grupo 11 pero no citados anteriormente	22	0,49	22	-	-	-
1201 Vehículos pesados: camiones (transporte de carga), autobuses y autocares (transporte de pasajeros)	39	0,87	39	-	-	-
1202 Vehículos ligeros - de carga o de pasajeros	51	1,14	51	-	-	-

Agente material	Total nº	Total %	Leve	Grave	Muy grave	Mortal
1203 Vehículos - dos, tres ruedas, motorizados o no	7	0,16	7	-	-	-
1299 Otros vehículos terrestres clasificados en el grupo 12 pero no citados anteriormente	4	0,09	4	-	-	-
1304 Vehículos náuticos: de pasajeros	1	0,02	1	-	-	-
1399 Otros vehículos de transporte clasificados en el grupo 13 pero no citados anteriormente	4	0,09	4	-	-	-
1401 Materiales de construcción - grandes y pequeños: agente prefabricado, encofrado, viguetas, ladrillos, tejas...	76	1,70	76	-	-	-
1402 Elementos constitutivos de máquina, de vehículo: chasis, cárter, manivela, rueda, etc.	82	1,84	82	-	-	-
1403 Piezas trabajadas, elementos o herramientas de máquinas (incluso los fragmentos y astillas procedentes de estos agentes materiales)	289	6,47	286	3	-	-
1404 Elementos de ensamblaje, tornillos, clavos, bulones	14	0,31	14	-	-	-
1405 Partículas, polvos, fragmentos, trozos, proyecciones, astillas y otros elementos resultantes de rotura	112	2,51	112	-	-	-
1406 Productos - de la agricultura (comprende granos, paja, otras producciones agrícolas)	2	0,04	2	-	-	-
1407 Productos - para la agricultura, la ganadería (comprende abonos, alimentos para animales)	3	0,07	3	-	-	-
1408 Productos almacenados (comprende los objetos y embalajes dispuestos en un almacenamiento)	99	2,22	99	-	-	-
1409 Productos almacenados - en rollos, bobinas	31	0,69	31	-	-	-
1410 Cargas - transportadas sobre dispositivo de manipulación mecánica, de transporte	9	0,20	9	-	-	-
1411 Cargas - suspendidas de dispositivo de puesta a nivel, una grúa	3	0,07	3	-	-	-
1412 Cargas - manipuladas a mano	631	14,13	631	-	-	-
1499 Otros materiales, objetos, productos, elementos de máquinas clasificados en el grupo 14 pero no citados anteriormente	100	2,24	100	-	-	-
1501 Materias - cáusticas, corrosivas (sólidas, líquidas o gaseosas)	19	0,43	19	-	-	-
1502 Materias - nocivas, tóxicas (sólidas líquidas o gaseosas)	12	0,27	12	-	-	-
1503 Materias - inflamables (sólidas, líquidas o gaseosas)	2	0,04	2	-	-	-

Agente material	Total nº	Total %	Leve	Grave	Muy grave	Mortal
1505 Gases, vapores sin efectos específicos - inertes para la vida, asfixiantes	2	0,04	2	-	-	-
1508 Sustancias, materias - sin peligro específico (agua, materias inertes...)	22	0,49	22	-	-	-
1599 Otras sustancias químicas, explosivas, radioactivas, biológicas clasificadas en el grupo 15 pero no citadas anteriormente	6	0,13	6	-	-	-
1601 Dispositivos de protección - sobre máquina	2	0,04	2	-	-	-
1602 Equipos de protección individual	4	0,09	4	-	-	-
1699 Otros dispositivos y equipos de protección clasificados en el grupo 16 pero no citados anteriormente	1	0,02	1	-	-	-
1701 Mobiliario	23	0,51	23	-	-	-
1706 Objetos personales, prendas de vestir	3	0,07	3	-	-	-
1708 Aparatos, utensilios, objetos, ropa del hogar (uso profesional)	5	0,11	5	-	-	-
1801 Árboles, plantas, cultivos	10	0,22	10	-	-	-
1802 Animales - domésticos y de cría	23	0,51	23	-	-	-
1803 Animales salvajes, insectos, serpientes	4	0,09	4	-	-	-
1806 Humanos	10	0,22	10	-	-	-
1901 Residuos en grandes cantidades - de materias, productos, materiales, objetos	4	0,09	4	-	-	-
2002 Elementos naturales y atmosféricos (comprende superficies de agua, barro, lluvia, granizo, nieve, hielo, ráfaga de viento...)	3	0,07	3	-	-	-
2099 Otros fenómenos físicos y elementos naturales clasificados en el grupo 20 pero no citados anteriormente	2	0,04	2	-	-	-
9900 Otros agentes materiales no citados en esta clasificación	154	3,45	153	-	-	1
<b>TOTAL</b>	<b>4.467</b>	<b>100,00</b>	<b>4.444</b>	<b>17</b>	<b>1</b>	<b>5</b>

### Accidentes con baja en jornada de trabajo según grado y tipo de lesión

Tipo de lesión	Total nº	Total %	Leve	Grave	Muy grave	Mortal
000 Tipo de lesión desconocida o sin especificar	33	<b>0,74</b>	33	-	-	-
011 Lesiones superficiales	868	<b>19,43</b>	867	1	-	-

Tipo de lesión	Total nº	Total %	Leve	Grave	Muy grave	Mortal
012 Heridas abiertas	624	13,97	621	3	-	-
019 Otros tipos de heridas y lesiones superficiales	731	16,36	731	-	-	-
021 Fracturas cerradas	239	5,35	236	3	-	-
022 Fracturas abiertas	42	0,94	40	2	-	-
029 Otros tipos de fracturas de huesos	28	0,63	26	2	-	-
031 Dislocaciones y subluxaciones	483	10,81	483	-	-	-
032 Esguinces y torceduras	476	10,66	476	-	-	-
039 Otros tipos de dislocaciones, esguinces y torceduras	352	7,88	352	-	-	-
040 Amputaciones traumáticas (pérdida de partes del cuerpo)	13	0,29	11	1	1	-
051 Conmociones y lesiones intracraneales	11	0,25	6	3	-	2
052 Lesiones internas	371	8,31	370	1	-	-
059 Otros tipos de conmoción y lesiones internas	21	0,47	21	-	-	-
061 Quemaduras y escaldaduras (térmicas)	33	0,74	33	-	-	-
062 Quemaduras químicas (corrosión)	14	0,31	14	-	-	-
069 Otros tipos de quemaduras, escaldaduras y congelación	11	0,25	11	-	-	-
071 Envenenamientos agudos	3	0,07	3	-	-	-
072 Infecciones agudas	1		1	-	-	-
79 Otros tipos de envenenamientos e infecciones	1	0,02	1	-	-	-
081 Asfixia	1	0,02	1	-	-	-
99 Otros efectos agudos del ruido la vibración y la presión	3	0,07	3	-	-	-
111 Daños psicológicos debidos a agresiones o amenazas	1	0,02	1	-	-	-
112 Choques traumáticos (eléctricos, provocados por un rayo, etc)	27	0,60	27	-	-	-
119 Otros tipos de choques (desastres naturales, choque anafiláctico, etc.)	1	0,02	1	-	-	-
120 Lesiones múltiples	31	0,69	29	-	-	2
130 Infartos, derrames cerebrales y otras patologías no traumáticas	4	0,09	2	1	-	1
999 Otras lesiones especificadas no incluidas en otros apartados	44	0,99	44	-	-	-
<b>TOTAL</b>	<b>4.467</b>	<b>100,00</b>	<b>4.444</b>	<b>17</b>	<b>1</b>	<b>5</b>

### Accidentes con baja en jornada de trabajo según grado de lesión y parte del cuerpo

Parte de cuerpo	Total nº	Total %	Leve	Grave	Muy grave	Mortal
00 Parte del cuerpo afectada, sin especificar	2	0,04	1	-	-	1
11 Cabeza (Caput), cerebro, nervios craneales y vasos cerebrales	20	0,45	16	3	-	1

Parte de cuerpo	Total nº	Total %	Leve	Grave	Muy grave	Mortal
12 Zona facial	28	0,63	28	-	-	-
13 Ojo(s)	223	4,99	222	1	-	-
18 Cabeza, múltiples partes afectadas	11	0,25	10	-	-	1
19 Cabeza, otras partes no mencionadas anteriormente	39	0,87	39	-	-	-
21 Cuello, incluida la columna y las vértebras del cuello	120	2,69	120	-	-	-
29 Cuello, otras partes no mencionadas anteriormente	14	0,31	14	-	-	-
31 Espalda, incluida la columna y las vértebras de la espalda	556	12,45	556	-	-	-
39 Espalda, otras partes no mencionadas anteriormente	96	2,15	96	-	-	-
41 Caja torácica, costillas, incluidos omoplatos y articulaciones acromioclaviculares	122	2,73	121	1	-	-
42 Región torácica, incluidos sus órganos	15	0,34	15	-	-	-
43 Región pélvica y abdominal, incluidos sus órganos	12	0,27	12	-	-	-
48 Tronco, múltiples partes afectadas	6	0,13	6	-	-	-
49 Tronco, otras partes no mencionadas anteriormente	24	0,54	23	1	-	-
51 Hombro y articulaciones del húmero	273	6,11	273	-	-	-
52 Brazo, incluida la articulación del cúbito	263	5,89	261	2	-	-
53 Mano	353	7,90	349	4	-	-
54 Dedo(s)	747	16,72	746	1	-	-
55 Muñeca	248	5,55	248	-	-	-
58 Extremidades superiores, múltiples partes afectadas	17	0,38	17	-	-	-
59 Extremidades superiores, otras partes no mencionadas anteriormente	52	1,16	52	-	-	-
61 Cadera y articulación de la cadera	21	0,47	21	-	-	-
62 Pierna, incluida la rodilla	434	9,72	431	2	1	-
63 Maléolo	257	5,75	257	-	-	-
64 Pie	220	4,93	220	-	-	-
65 Dedo(s) del pie	34	0,76	34	-	-	-
68 Extremidades inferiores, múltiples partes afectadas	6	0,13	6	-	-	-
69 Extremidades inferiores, otras partes no mencionadas anteriormente	43	0,96	43	-	-	-
71 Todo el cuerpo ( efectos sistémicos)	2	0,04	2	-	-	-
78 Múltiples partes del cuerpo afectadas	68	1,52	64	2	-	2
99 Otras partes del cuerpo no mencionadas anteriormente	141	3,16	141	-	-	-
<b>TOTAL</b>	<b>4.467</b>	<b>100,00</b>	<b>4.444</b>	<b>17</b>	<b>1</b>	<b>5</b>



## SECTOR CONSTRUCCIÓN 2021

### Accidentes de trabajo totales según grado de lesión

Lugar	Total nº	Total %	Leve	Grave	Muy grave	Mortal
Accidentes con baja en jornada de trabajo	2.369	30,71	2.343	22	-	4
Accidentes con baja in itinere	127	1,65	124	1	-	2
<b>TOTAL</b>	<b>2.496</b>	<b>32,35</b>	<b>2.467</b>	<b>23</b>	<b>-</b>	<b>6</b>
Accidentes sin baja	5.219	67,65				
<b>TOTALES</b>	<b>7.715</b>	<b>100,00</b>				

### Accidentes con baja en jornada de trabajo según grado de lesión y lugar del accidente

Lugar	Total nº	Total%	Leve nº	Leve %	Grave nº	Grave %	Muy Grave nº	Muy grave%	Mortal nº	Mortal %
En el centro de trabajo	2.063	87,08	2.046	99,18	14	0,68	-	0,00	3	0,15
En desplazamiento en jornada	123	5,19	122	99,19	-	0,00	-	0,00	1	0,81
En otro centro o lugar de trabajo	183	7,72	175	95,63	8	4,37	-	0,00	-	0,00
<b>TOTAL</b>	<b>2.369</b>	<b>100,00</b>	<b>2.343</b>	<b>98,90</b>	<b>22</b>	<b>0,93</b>	<b>-</b>	<b>0,00</b>	<b>4</b>	<b>0,17</b>

### Accidentes con baja en jornada de trabajo según grado de lesión y sexo

Sexo	Total nº	Total %	Leve nº	Leve %	Grave nº	Grave %	Muy grave nº	Muy grave %	Mortal nº	Mortal %
Hombre	2.347	99,07	2.321	98,89	22	0,94	-	0,00	4	0,17
Mujer	22	0,93	22	100,00	-	0,00	-	0,00	-	0,00
<b>TOTAL</b>	<b>2.369</b>	<b>100,00</b>	<b>2.343</b>	<b>98,90</b>	<b>22</b>	<b>0,93</b>	<b>-</b>	<b>0,00</b>	<b>4</b>	<b>0,17</b>

### Accidentes con baja en jornada de trabajo según grado de lesión y edad

Grupo edad	Total nº	Total %	Leve	Grave	Muy grave	Mortal
Menos de 20 años	18	0,76	18	-	-	-
Entre 20 y 24 años	153	6,46	152	1	-	-
Entre 25 y 29 años	145	6,12	144	1	-	-
Entre 30 y 34 años	247	10,43	244	2	-	1
Entre 35 y 39 años	335	14,14	331	3	-	1
Entre 40 y 44 años	438	18,49	432	6	-	-
Entre 45 y 49 años	398	16,80	395	2	-	1

Grupo edad	Total nº	Total %	Leve	Grave	Muy grave	Mortal
Entre 50 y 54 años	321	13,55	316	5	-	-
Entre 55 y 59 años	217	9,16	216	1	-	-
Entre 60 y 64 años	94	3,97	92	1	-	1
65 o más años	3	0,13	3	-	-	-
<b>TOTAL</b>	<b>2.369</b>	<b>100,00</b>	<b>2.343</b>	<b>22</b>	<b>-</b>	<b>4</b>

### Accidentes con baja en jornada de trabajo según grado de lesión y ocupación del trabajador

CNO11 Ocupación	Total nº	Total %	Leve	Grave	Muy grave	Mortal
12 Directores de departamentos administrativos y comerciales	1	0,04	1	-	-	-
13 Directores de producción y operaciones	6	0,25	6	-	-	-
15 Directores y gerentes de otras empresas de servicios no clasificados bajo otros epígrafes	16	0,68	15	1	-	-
24 Profesionales de la ciencias físicas, químicas, matemáticas y de las ingenierías	1	0,04	1	-	-	-
25 Profesionales en derecho	1	0,04	1	-	-	-
26 Especialistas en organización de la Administración Pública y de las empresas y en la comercialización	1	0,04	1	-	-	-
28 Profesionales en ciencias sociales	1	0,04	1	-	-	-
31 Técnicos de las ciencias y de las ingenierías	23	0,97	21	2	-	-
32 Supervisores en ingeniería de minas, de industrias manufactureras y de la construcción	14	0,59	13	1	-	-
33 Técnicos sanitarios y profesionales de las terapias alternativas	1	0,04	1	-	-	-
35 Representantes, agentes comerciales y afines	2	0,08	2	-	-	-
36 Profesionales de apoyo a la gestión administrativa. técnicos de las fuerzas y cuerpos de seguridad	1	0,04	1	-	-	-
37 Profesionales de apoyo de servicios jurídicos, sociales, culturales, deportivos y afines	1	0,04	1	-	-	-
38 Técnicos de las tecnologías de la información y las comunicaciones (TIC)	5	0,21	5	-	-	-
41 Empleados en servicios contables, financieros, y de servicios de apoyo a la producción y al transporte	15	0,63	15	-	-	-
42 Empleados de bibliotecas, servicios de correos y afines	1	0,04	1	-	-	-
43 Otros empleados administrativos sin tareas de atención al público	2	0,08	2	-	-	-

CNO11 Ocupación	Total nº	Total %	Leve	Grave	Muy grave	Mortal
45 Empleados administrativos con tareas de atención al público no clasificados bajo otros epígrafes	9	0,38	9	-	-	-
52 Dependientes en tiendas y almacenes	2	0,08	2	-	-	-
54 Vendedores (excepto en tiendas y almacenes)	1	0,04	1	-	-	-
58 Trabajadores de los servicios personales	4	0,17	4	-	-	-
59 Trabajadores de los servicios de protección y seguridad	1	0,04	1	-	-	-
61 Trabajadores cualificados en actividades agrícolas	1	0,04	1	-	-	-
62 Trabajadores cualificados en actividades ganaderas, (incluidas avícolas, apícolas y similares)	1	0,04	1	-	-	-
64 Trabajadores cualificados en actividades forestales, pesqueras y cinegéticas	3	0,13	3	-	-	-
71 Trabajadores en obras estructurales de construcción y afines	1.010	42,63	1.001	8	-	1
72 Trabajadores de acabado de construcciones e instalaciones (excepto electricistas), pintores y afines	377	15,91	373	3	-	1
73 Soldadores, chapistas, montadores de estructuras metálicas, herreros, elaboradores de herramientas y afines	124	5,23	123	1	-	-
74 Mecánicos y ajustadores de maquinaria	22	0,93	22	-	-	-
75 Trabajadores especializados en electricidad y electrotecnología	187	7,89	184	2	-	1
76 Mecánicos de precisión en metales, ceramistas, vidrieros, artesanos y trabajadores de artes gráficas	1	0,04	1	-	-	-
78 Trabajadores de la madera, textil, confección, piel, cuero, calzado y otros operarios en oficios	24	1,01	23	1	-	-
81 Operadores de instalaciones y maquinaria fijas	45	1,90	45	-	-	-
82 Montadores y ensambladores en fábricas	28	1,18	28	-	-	-
83 Maquinistas de locomotoras, operadores de maquinaria agrícola y de equipos pesados móviles, y marineros	53	2,24	53	-	-	-
84 Conductores de vehículos para el transporte urbano o por carretera	41	1,73	40	-	-	1
92 Otro personal de limpieza	4	0,17	4	-	-	-
94 Recogedores de residuos urbanos, vendedores callejeros y otras ocupaciones elementales en servicios	8	0,34	8	-	-	-
95 Peones agrarios, forestales y de la pesca	1	0,04	1	-	-	-
96 Peones de la construcción y de la minería	298	12,58	295	3	-	-
97 Peones de las industrias manufactureras	26	1,10	26	-	-	-
98 Peones del transporte, descargadores y reponedores	6	0,25	6	-	-	-
<b>TOTAL</b>	<b>2.369</b>	<b>100,00</b>	<b>2.343</b>	<b>22</b>	<b>-</b>	<b>4</b>

### Accidentes con baja en jornada de trabajo según grado de lesión y antigüedad en el puesto

Antigüedad	Total nº	Total %	Leve	Grave	Muy grave	Mortal
Menos de 3 meses	571	24,10	566	4	-	1
Entre 3 y 6 meses	396	16,72	392	4	-	-
Entre 7 y 12 meses	307	12,96	305	2	-	-
Entre 13 y 24 meses	285	12,03	281	3	-	1
Entre 25 y 48 meses	333	14,06	329	3	-	1
Más de 48 meses	477	20,14	470	6	-	1
<b>TOTAL</b>	<b>2.369</b>	<b>100,00</b>	<b>2.343</b>	<b>22</b>	<b>-</b>	<b>4</b>

### Accidentes con baja en jornada de trabajo según grado de lesión y nacionalidad del trabajador

Nacionalidad	Total nº	Total %	Leve	Grave	Muy grave	Mortal
<b>ESPAÑOLES</b>	<b>2.022</b>	<b>85,35</b>	<b>2.002</b>	<b>16</b>	<b>-</b>	<b>4</b>
EXTRANJEROS	Unión Europea	18	0,76	18	-	-
	Resto Europa	55	2,32	52	3	-
	África	123	5,19	121	2	-
	América del Sur	142	5,99	141	1	-
	América Central	8	0,34	8	-	-
	No consta	1	0,04	1	-	-
<b>TOTAL EXTRANJEROS</b>	<b>347</b>	<b>14,65</b>	<b>341</b>	<b>6</b>	<b>-</b>	<b>-</b>
<b>TOTALES</b>	<b>2.369</b>	<b>100,00</b>	<b>2.343</b>	<b>22</b>	<b>-</b>	<b>4</b>

### Accidentes con baja en jornada de trabajo según grado de lesión y país del trabajador

Cod. País	Total	% Total	Leve	Grave	Muy grave	Mortal
012 Argelia	3	0,13	3	-	-	-
032 Argentina	2	0,08	2	-	-	-
056 Bélgica	1	0,04	1	-	-	-
068 Bolivia	10	0,42	10	-	-	-
076 Brasil	3	0,13	3	-	-	-
100 Bulgaria	7	0,30	7	-	-	-
170 Colombia	15	0,63	15	-	-	-
192 Cuba	2	0,08	2	-	-	-
218 Ecuador	100	4,22	99	1	-	-

Cod. País	Total	% Total	Leve	Grave	Muy grave	Mortal
222 El Salvador	1	0,04	1	-	-	-
250 Francia	3	0,13	3	-	-	-
268 Georgia	2	0,08	2	-	-	-
270 Gambia	2	0,08	2	-	-	-
320 Guatemala	1	0,04	1	-	-	-
324 Guinea	2	0,08	2	-	-	-
340 Honduras	2	0,08	2	-	-	-
380 Italia	5	0,21	5	-	-	-
384 Costa de Marfil	1	0,04	1	-	-	-
466 Mali	3	0,13	3	-	-	-
504 Marruecos	105	4,43	103	2	-	-
528 Países Bajos	4	0,17	4	-	-	-
558 Nicaragua	2	0,08	2	-	-	-
600 Paraguay	2	0,08	2	-	-	-
604 Perú	6	0,25	6	-	-	-
616 Polonia	1	0,04	1	-	-	-
620 Portugal	4	0,17	4	-	-	-
638 Reunión	1	0,04	1	-	-	-
642 Rumanía	29	1,22	26	3	-	-
643 Rusia	3	0,13	3	-	-	-
686 Senegal	7	0,30	7	-	-	-
724 España	2.022	85,35	2.002	16	-	4
804 Ucrania	14	0,59	14	-	-	-
862 Venezuela	4	0,17	4	-	-	-
<b>TOTAL</b>	<b>2.369</b>	<b>100,00</b>	<b>2.343</b>	<b>22</b>	<b>-</b>	<b>4</b>

### Accidentes con baja en jornada de trabajo según grado de lesión y tamaño plantilla de la empresa

Tamaño plantilla	Total nº	Total %	Leve	Grave	Muy grave	Mortal
Entre 1 y 9 trabajadores	1.038	43,82	1.029	9	-	-
Entre 10 y 25 trabajadores	693	29,25	685	6	-	2
Entre 26 y 49 trabajadores	375	15,83	367	6	-	2
Entre 50 y 99 trabajadores	213	8,99	213	-	-	-
entre 100 y 249 trabajadores	50	2,11	49	1	-	-
Entre 250 y 499 trabajadores	-	0,00	-	-	-	-
Entre 500 y 999 trabajadores	-	0,00	-	-	-	-
<b>TOTAL</b>	<b>2.369</b>	<b>100,00</b>	<b>2.343</b>	<b>22</b>	<b>-</b>	<b>4</b>

**Accidentes con baja en jornada de trabajo según grado de lesión y municipio**

Cód. Municipio*	Total nº	Total %	Leve	Grave	Muy grave	Mortal
30001 Abanilla	6	0,25	6	-	-	-
30002 Abarán	7	0,30	7	-	-	-
30003 Águilas	35	1,48	35	-	-	-
30004 Albudeite	2	0,08	2	-	-	-
30005 Alcantarilla	110	4,64	108	2	-	-
30006 Aledo	2	0,08	2	-	-	-
30007 Alguazas	21	0,89	21	-	-	-
30008 Alhama de Murcia	35	1,48	35	-	-	-
30009 Archena	28	1,18	27	1	-	-
30010 Beniel	25	1,06	25	-	-	-
30011 Blanca	6	0,25	6	-	-	-
30012 Bullas	91	3,84	90	1	-	-
30013 Calasparra	14	0,59	14	-	-	-
30014 Campos del Río	2	0,08	2	-	-	-
30015 Caravaca de la Cruz	18	0,76	18	-	-	-
30016 Cartagena	277	11,69	273	4	-	-
30017 Cehegín	18	0,76	18	-	-	-
30018 Ceutí	41	1,73	40	1	-	-
30019 Cieza	48	2,03	47	1	-	-
30020 Fortuna	25	1,06	25	-	-	-
30021 Fuente Álamo	26	1,10	24	1	-	1
30022 Jumilla	62	2,62	61	1	-	-
30023 Librilla	11	0,46	11	-	-	-
30024 Lorca	162	6,84	161	1	-	-
30025 Lorquí	52	2,20	50	1	-	1
30026 Mazarrón	68	2,87	67	-	-	1
30027 Molina de Segura	122	5,15	121	1	-	-
30028 Moratalla	7	0,30	7	-	-	-
30029 Mula	57	2,41	56	1	-	-
30030 Murcia	548	23,13	544	3	-	1
30032 Pliego	8	0,34	8	-	-	-
30033 Puerto Lumbreras	24	1,01	23	1	-	-
30034 Ricote	1	0,04	1	-	-	-
30035 San Javier	49	2,07	49	-	-	-
30036 San Pedro del Pinatar	21	0,89	21	-	-	-
30037 Torre Pacheco	114	4,81	114	-	-	-
30038 Las Torres de Cotillas	32	1,35	32	-	-	-
30039 Totana	65	2,74	64	1	-	-
30040 Ulea	1	0,04	1	-	-	-
30041 La Unión	34	1,44	33	1	-	-

Cód. Municipio*	Total nº	Total %	Leve	Grave	Muy grave	Mortal
30042 Villanueva del Río Segura	3	0,13	3	-	-	-
30043 Yecla	48	2,03	48	-	-	-
30901 Santomera	31	1,31	31	-	-	-
30902 Los Alcázares	12	0,51	12	-	-	-
<b>TOTAL</b>	<b>2.369</b>	<b>100,00</b>	<b>2.343</b>	<b>22</b>	<b>-</b>	<b>4</b>

\* Corresponde al municipio donde está radicada la empresa

### Accidentes con baja en jornada de trabajo según grado de lesión y actividad económica

Actividad CNAE 2009	Total nº	Total %	Leve	Grave	Muy grave	Mortal
411 Promoción inmobiliaria	8	0,34	8	-	-	-
412 Construcción de edificios	947	39,97	941	6	-	-
421 Construcción de carreteras y vías férreas, puentes y túneles	57	2,41	56	1	-	-
422 Construcción de redes	30	1,27	29	1	-	-
429 Construcción de otros proyectos de ingeniería civil	23	0,97	21	1	-	1
431 Demolición y preparación de terrenos	95	4,01	94	-	-	1
432 Instalaciones eléctricas, de fontanería y otras instalaciones en obras de construcción	568	23,98	559	8	-	1
433 Acabado de edificios	239	10,09	236	2	-	1
439 Otras actividades de construcción especializada	402	16,97	399	3	-	-
<b>TOTAL</b>	<b>2.369</b>	<b>100,00</b>	<b>2.343</b>	<b>22</b>	<b>-</b>	<b>4</b>

\* El CNAE corresponde a la empresa a la que está afiliado el trabajador.

### Accidentes con baja en jornada de trabajo según grado de lesión y mes

Mes	Total nº	Total %	Leve	Grave	Muy grave	Mortal
Enero	182	7,68	179	2	-	1
Febrero	178	7,51	178	-	-	-
Marzo	186	7,85	185	-	-	1
Abril	191	8,06	189	2	-	-
Mayo	222	9,37	221	1	-	-
Junio	253	10,68	248	3	-	2
Julio	229	9,67	227	2	-	-
Agosto	209	8,82	208	1	-	-
Septiembre	209	8,82	204	5	-	-
Octubre	168	7,09	168	-	-	-
Noviembre	191	8,06	189	2	-	-
Diciembre	151	6,37	147	4	-	-
<b>TOTAL</b>	<b>2.369</b>	<b>100,00</b>	<b>2.343</b>	<b>22</b>	<b>-</b>	<b>4</b>

### Accidentes con baja en jornada de trabajo según grado de lesión y día de la semana

Día	Total nº	Total %	Leve	Grave	Muy grave	Mortal
Lunes	586	24,74	581	5	-	-
Martes	492	20,77	489	2	-	1
Miércoles	461	19,46	455	6	-	-
Jueves	397	16,76	387	8	-	2
Viernes	382	16,12	381	1	-	-
Sábado	47	1,98	46	-	-	1
Domingo	4	0,17	4	-	-	-
<b>TOTAL</b>	<b>2.369</b>	<b>100,00</b>	<b>2.343</b>	<b>22</b>	<b>-</b>	<b>4</b>

### Accidentes con baja en jornada de trabajo según grado de lesión y hora del día

Hora día	Total nº	Total %	Leve	Grave	Muy grave	Mortal
1	38	1,60	38	-	-	-
2	22	0,93	22	-	-	-
3	30	1,27	30	-	-	-
4	16	0,68	16	-	-	-
5	9	0,38	9	-	-	-
6	22	0,93	22	-	-	-
7	30	1,27	30	-	-	-
8	137	5,78	136	-	-	1
9	246	10,38	242	3	-	1
10	306	12,92	305	1	-	-
11	304	12,83	302	2	-	-
12	316	13,34	311	5	-	-
13	205	8,65	202	3	-	-
14	66	2,79	65	1	-	-
15	65	2,74	64	-	-	1
16	169	7,13	166	3	-	-
17	220	9,29	217	3	-	-
18	119	5,02	119	-	-	-
19	30	1,27	29	1	-	-
20	7	0,30	7	-	-	-
21	4	0,17	4	-	-	-
22	4	0,17	3	-	-	1
23	2	0,08	2	-	-	-
24	2	0,08	2	-	-	-
<b>TOTAL</b>	<b>2.369</b>	<b>100,00</b>	<b>2.343</b>	<b>22</b>	<b>-</b>	<b>4</b>

\*El porcentaje de accidentes en horario nocturno es del 6,1% (de 10 de la noche a 6 de la mañana)



### Accidentes con baja en jornada de trabajo según grado de lesión y hora de trabajo

Hora trabajo	Total nº	Total %	Leve	Grave	Muy grave	Mortal
1	251	10,60	249	2	-	-
2	364	15,37	360	2	-	2
3	337	14,23	333	4	-	-
4	334	14,10	332	2	-	-
5	271	11,44	266	5	-	-
6	254	10,72	253	1	-	-
7	220	9,29	216	3	-	1
8	131	5,53	130	1	-	-
9	45	1,90	44	-	-	1
10	36	1,52	36	-	-	-
11	44	1,86	43	1	-	-
12	30	1,27	30	-	-	-
13	12	0,51	12	-	-	-
14	4	0,17	4	-	-	-
15	3	0,13	3	-	-	-
16	6	0,25	5	1	-	-
17	14	0,59	14	-	-	-
18	9	0,38	9	-	-	-
19	3	0,13	3	-	-	-
24	1	0,04	1	-	-	-
<b>TOTAL</b>	<b>2.369</b>	<b>100,00</b>	<b>2.343</b>	<b>22</b>	<b>-</b>	<b>4</b>

\*La "hora de trabajo" hace referencia al número de horas de trabajo o fracción que llevaba desempeñando el trabajador en su jornada de trabajo.

### Accidentes con baja en jornada de trabajo según grado de lesión y tipo de lugar

Tipo de lugar	Total nº	Total %	Leve	Grave	Muy grave	Mortal
00 Ninguna información	19	0,80	19	-	-	-
01 Zonas industriales - sin especificar	566	23,89	562	4	-	-
02 Obras, construcción, cantera, mina a cielo abierto - sin especificar	1.398	59,01	1.383	14	-	1
03 Lugares agrícolas, ganaderos, forestales, de piscicultura - sin especificar	29	1,22	29	-	-	-
04 Lugares del sector servicios, oficinas, zonas de ocio, etc - sin especificar	31	1,31	30	1	-	-
05 Centros sanitarios - sin especificar	7	0,30	7	-	-	-
06 Lugares públicos, medios de transporte - sin especificar	166	7,01	163	1	-	2
07 Domicilios - sin especificar	120	5,07	117	2	-	1

Tipo de lugar	Total nº	Total %	Leve	Grave	Muy grave	Mortal
08 Lugares de actividades deportivas - sin especificar	3	0,13	3	-	-	-
09 En el aire, elevados - con excepción de las obras - sin especificar	8	0,34	8	-	-	-
11 En el agua, a bordo de todo tipo de navíos, excepto obras - sin especificar	2	0,08	2	-	-	-
99 Otros Tipos de Lugar no codificados en esta clasificación	20	0,84	20	-	-	-
<b>TOTAL</b>	<b>2.369</b>	<b>100,00</b>	<b>2.343</b>	<b>22</b>	<b>-</b>	<b>4</b>

### Accidentes con baja en jornada de trabajo según grado de lesión y tipo de trabajo

Tipo de trabajo	Total nº	Total %	Leve	Grave	Muy grave	Mortal
0 Ninguna información - sin especificar	23	0,97	23	-	-	-
1 Tareas de producción, transformación, almacenamiento - sin especificar	574	24,23	570	3	-	1
2 Movimiento de tierras, construcción, demolición - sin especificar	955	40,31	945	1-	-	-
3 Labores agrícolas, forestales, ganaderas, piscícolas - sin especificar	9	0,38	9	-	-	-
4 Servicios a empresas o a personal y trabajos intelectuales - sin especificar	32	1,35	32	-	-	-
5 Tareas de instalación, mantenimiento, limpieza, gestión de residuos, vigilancia - sin especificar	589	24,86	577	9	-	3
6 Circulación, actividades deportivas y artísticas - sin especificar	133	5,61	133	-	-	-
9 Otros tipos de trabajo no codificados en esta clasificación - sin especificar	54	2,28	54	-	-	-
<b>TOTAL</b>	<b>2.369</b>	<b>100,00</b>	<b>2.343</b>	<b>22</b>	<b>-</b>	<b>4</b>

### Accidentes con baja en jornada de trabajo según grado de lesión y forma/contacto

Forma contacto	Total nº	Total %	Leve	Grave	Muy grave	Mortal
00 Ninguna información	18	0,76	18	-	-	-
11 Contacto indirecto con un arco eléctrico, rayo (pasivo)	2	0,08	1	1	-	-
13 Contacto con llamas directas u objetos o entornos - con elevada temperatura o en llamas	13	0,55	13	-	-	-

Forma contacto	Total nº	Total %	Leve	Grave	Muy grave	Mortal
15 Contacto con sustancias peligrosas - a través de la nariz, la boca, por inhalación	3	0,13	3	-	-	-
16 Contacto con sustancias peligrosas - sobre o a través de la piel y de los ojos	54	2,28	54	-	-	-
19 Otro contacto - Tipo de lesión conocido del grupo 10 pero no mencionado	7	0,30	7	-	-	-
23 Envuelto por, rodeado de gases o de partículas en suspensión	7	0,30	7	-	-	-
29 Otro contacto - Tipo de lesión conocido del grupo 20 pero no mencionado anteriormente	1	0,04	1	-	-	-
31 Aplastamiento sobre o contra, resultado de una caída	405	17,10	391	14	-	-
32 Aplastamiento sobre o contra, resultado de un tropiezo o choque contra un objeto inmóvil	168	7,09	168	-	-	-
39 Otro contacto - Tipo de lesión conocido del grupo 30 pero no mencionado anteriormente	36	1,52	36	-	-	-
41 Choque o golpe contra un objeto - proyectado	95	4,01	94	1	-	-
42 Choque o golpe contra un objeto - que cae	212	8,95	211	1	-	-
43 Choque o golpe contra un objeto - en balanceo	86	3,63	86	-	-	-
44 Choque o golpe contra un objeto (incluidos los vehículos) - en movimiento	22	0,93	22	-	-	-
45 Colisión con un objeto (incluidos los vehículos) - colisión con una persona (la víctima está en movimiento)	51	2,15	50	1	-	-
49 Otro contacto - Tipo de lesión conocido del grupo 40 pero no mencionado anteriormente	26	1,10	26	-	-	-
51 Contacto con un "agente material" cortante (cuchillo u hoja)	159	6,71	157	2	-	-
52 Contacto con un "agente material" punzante (clavo o herramienta afilada)	51	2,15	51	-	-	-
53 Contacto con un "agente material" que araña (rallador, lija, tabla no cepillada, etc.)	28	1,18	28	-	-	-
59 Otro contacto - Tipo de lesión conocido del grupo 50 pero no mencionado anteriormente	51	2,15	50	1	-	-
61 Quedar atrapado, ser aplastado - en	17	0,72	16	1	-	-
62 Quedar atrapado, ser aplastado - bajo	19	0,80	19	-	-	-
63 Quedar atrapado, ser aplastado - entre	31	1,31	31	-	-	-
64 Amputación, seccionamiento de un miembro, una mano o un dedo	1	0,04	1	-	-	-

Forma contacto	Total nº	Total %	Leve	Grave	Muy grave	Mortal
69 Otro contacto - Tipo de lesión conocido del grupo 60 pero no mencionado anteriormente	9	0,38	8	-	-	1
71 Sobreesfuerzo físico - sobre el sistema musculoesquelético	690	29,13	690	-	-	-
72 Exposición a radiaciones, ruido, luz o presión	2	0,08	2	-	-	-
79 Otro contacto - Tipo de lesión conocido del grupo 70 pero no mencionado antes	18	0,76	18	-	-	-
81 Mordedura	2	0,08	2	-	-	-
83 Golpes, patadas, cabezazos, estrangulamiento	9	0,38	9	-	-	-
90 Infartos, derrames cerebrales y otras patologías no traumáticas	4	0,17	3	-	-	1
99 Otro contacto - Tipo de lesión no codificado en la presente clasificación	10	0,42	10	-	-	-
*ACCIDENTES DE TRÁFICO	62	2,62	60	-	-	2
<b>TOTAL</b>	<b>2.369</b>	<b>100,00</b>	<b>2.343</b>	<b>22</b>	<b>-</b>	<b>4</b>

\*Se han incluido los accidentes de tráfico como un epígrafe más de la clasificación de la forma o contacto que ocasionó la lesión, extrayendo los accidentes de tráfico incluidos en las nueve categorías de la variable indicada. Ello permite la comparación con los datos referidos a la misma variable en el caso de los accidentes con baja en jornada totales.

### Accidentes con baja en jornada de trabajo según grado de lesión y actividad física específica

Actividad física	Total nº	Total %	Leve	Grave	Muy grave	Mortal
00 Ninguna información	22	0,93	22	-	-	-
11 Arrancar la máquina, parar la máquina.	7	0,30	7	-	-	-
12 Alimentar la máquina, vaciar la máquina.	8	0,34	8	-	-	-
13 Vigilar la máquina, hacer funcionar - conducir la máquina.	30	1,27	29	1	-	-
19 Otra Actividad física específica conocida del grupo 10 pero no mencionada anteriormente.	40	1,69	40	-	-	-
21 Trabajar con herramientas manuales sin motor.	290	12,24	288	2	-	-
22 Trabajar con herramientas manuales con motor.	165	6,96	162	3	-	-
29 Otra Actividad física específica conocida del grupo 20 pero no mencionada anteriormente.	23	0,97	23	-	-	-
31 Conducir un medio de transporte o un equipo de carga - móvil y con motor.	61	2,57	60	-	-	1
32 Conducir un medio de transporte o un equipo de carga - móvil y sin motor.	4	0,17	4	-	-	-
33 Ser pasajero a bordo de un medio de transporte.	13	0,55	13	-	-	-

Actividad física	Total nº	Total %	Leve	Grave	Muy grave	Mortal
39 Otra Actividad física específica conocida del grupo 30 pero no mencionada anteriormente.	2	0,08	2	-	-	-
41 Coger con la mano, agarrar, asir, sujetar en la mano, poner - en un plano horizontal.	496	20,94	493	3	-	-
42 Ligar, atar, arrancar, deshacer, prensar, destornillar, atornillar, girar.	49	2,07	49	-	-	-
43 Fijar, colgar, izar, instalar - en un plano vertical.	61	2,57	59	2	-	-
44 Lanzar, proyectar lejos.	4	0,17	4	-	-	-
45 Abrir, cerrar (una caja, un embalaje, un paquete).	4	0,17	4	-	-	-
46 Verter, introducir líquidos, llenar, regar, pulverizar, vaciar, achicar.	13	0,55	13	-	-	-
47 Abrir (un cajón), empujar (una puerta de un hangar, de un despacho, de un armario).	8	0,34	7	-	-	1
49 Otra Actividad física específica conocida del grupo 40 pero no mencionada anteriormente.	69	2,91	68	1	-	-
51 Transportar verticalmente - alzar, levantar, bajar, etc. un objeto.	125	5,28	123	2	-	-
52 Transportar horizontalmente - tirar de, empujar, hacer rodar, etc. un objeto.	26	1,10	26	-	-	-
53 Transportar una carga (portar) - por parte de una persona.	54	2,28	54	-	-	-
59 Otra Actividad física específica conocida del grupo 50 pero no mencionada anteriormente.	4	0,17	4	-	-	-
61 Andar, correr, subir, bajar, etc.	544	22,96	539	4	-	1
62 Entrar, salir.	19	0,80	19	-	-	-
63 Saltar, abalanzarse, etc.	7	0,30	7	-	-	-
64 Arrastrarse, trepar, etc.	1	0,04	1	-	-	-
65 Levantarse, sentarse, etc.	14	0,59	14	-	-	-
67 Hacer movimientos en un mismo sitio.	93	3,93	92	1	-	-
69 Otra Actividad física específica conocida del grupo 60 pero no mencionada anteriormente.	24	1,01	23	1	-	-
70 Estar presente - Sin especificar.	60	2,53	59	-	-	1
99 Otra Actividad física específica no codificada en esta clasificación.	29	1,22	27	2	-	-
<b>TOTAL</b>	<b>2.369</b>	<b>100,00</b>	<b>2.343</b>	<b>22</b>	<b>-</b>	<b>4</b>

**Accidentes con baja en jornada de trabajo según grado de lesión y desviación**

Tipo desviación	Total nº	Total %	Leve	Grave	Muy grave	Mortal
00 Ninguna información.	45	1,90	45	-	-	-
11 Problema eléctrico causado por fallo en la instalación - que da lugar a un contacto indirecto.	1	0,04	-	1	-	-
12 Problema eléctrico - que da lugar a un contacto directo.	1	0,04	1	-	-	-
14 Incendio, fuego.	2	0,08	2	-	-	-
19 Otra Desviación conocida del grupo 10 pero no mencionada anteriormente.	2	0,08	2	-	-	-
21 En estado de sólido - desbordamiento, vuelco.	17	0,72	17	-	-	-
22 En estado líquido - escape, rezumamiento, derrame, salpicadura, aspersión.	13	0,55	13	-	-	-
24 Pulverulento - emanación de humos, emisión de polvo, partículas.	40	1,69	40	-	-	-
29 Otra Desviación conocida del grupo 20 pero no mencionada anteriormente.	1	0,04	1	-	-	-
31 Rotura de material, en las juntas, en las conexiones.	10	0,42	10	-	-	-
32 Rotura, estallido, en fragmentos (madera, cristal, metal, piedra, plástico, otros).	45	1,90	45	-	-	-
33 Resbalón, caída, derrumbamiento de Agente material - superior (que cae sobre la víctima).	36	1,52	35	-	-	1
34 Resbalón, caída, derrumbamiento de Agente material - inferior (que arrastra a la víctima).	24	1,01	24	-	-	-
35 Resbalón, caída, derrumbamiento de Agente material - al mismo nivel.	29	1,22	29	-	-	-
39 Otra Desviación conocida del grupo 30 pero no mencionada anteriormente.	15	0,63	15	-	-	-
41 Pérdida (total o parcial) de control - de máquina (incluido el arranque intempestivo), así como de la materia sobre la que se trabaja con la máquina.	32	1,35	31	1	-	-
42 Pérdida (total o parcial) de control - de medio de transporte - de equipo de carga (con motor o sin él).	59	2,49	57	-	-	2
43 Pérdida (total o parcial) de control - de herramienta manual (con motor o sin él), así como de la materia sobre la que se trabaja con la herramienta.	159	6,71	157	2	-	-
44 Pérdida (total o parcial) de control - de objeto (transportado, desplazado, manipulado, etc.).	161	6,80	159	2	-	-
45 Pérdida (total o parcial) de control - de animal.	6	0,25	6	-	-	-
49 Otra Desviación conocida del grupo 40 pero no mencionada anteriormente.	22	0,93	21	1	-	-
51 Caída de una persona - desde una altura.	172	7,26	160	12	-	-
52 Resbalón o tropezón con caída - caída de una persona - al mismo nivel.	245	10,34	245	-	-	-

Tipo desviación	Total nº	Total %	Leve	Grave	Muy grave	Mortal
59 Otra Desviación conocida del grupo 50 pero no mencionada anteriormente.	16	0,68	16	-	-	-
61 Pisar un objeto cortante.	5	0,21	5	-	-	-
62 Arrodillarse, sentarse, apoyarse contra.	23	0,97	23	-	-	-
63 Quedar atrapado, ser arrastrado, por algún elemento o por el impulso de éste.	25	1,06	25	-	-	-
64 Movimientos no coordinados, gestos intempestivos, inoportunos.	357	15,07	355	1	-	1
69 Otra Desviación conocida del grupo 60 pero no mencionada anteriormente.	35	1,48	34	1	-	-
71 Levantar, transportar, levantarse.	275	11,61	275	-	-	-
72 Empujar, tirar de.	54	2,28	54	-	-	-
73 Depositar, agacharse.	70	2,95	70	-	-	-
74 En torsión, en rotación, al girarse.	137	5,78	137	-	-	-
75 Caminar con dificultad, traspies, resbalón - sin caída.	117	4,94	117	-	-	-
79 Otra Desviación conocida del grupo 80 pero no mencionada anteriormente.	33	1,39	33	-	-	-
81 Sorpresa, miedo.	18	0,76	18	-	-	-
84 Agresión, empujón - por animales.	2	0,08	2	-	-	-
89 Otra Desviación conocida del grupo 80 pero no mencionada anteriormente.	4	0,17	4	-	-	-
99 Otra Desviación no codificada en esta clasificación.	61	2,57	60	1	-	-
<b>TOTAL</b>	<b>2.369</b>	<b>100,00</b>	<b>2.343</b>	<b>22</b>	<b>-</b>	<b>4</b>

### Accidentes con baja en jornada de trabajo según grado de lesión y agente material asociado a la desviación

Agente material	Total nº	Total %	Leve	Grave	Muy grave	Mortal
0001 Ningún agente material	164	6,92	163	-	-	1
0002 Ninguna información	49	2,07	49	-	-	-
0101 Elementos de edificios, de construcciones - puertas, paredes, tabiques, etc. y obstáculos por definición (ventanas, ventanales, etc.)	91	3,84	91	-	-	-
0102 Superficies o áreas de circulación al mismo nivel- suelos (interior o exterior, terrenos agrícolas, terrenos de deporte, suelos resbaladizos, suelos congestionados, tabla con clavos)	329	13,89	328	1	-	-
0103 Superficies o áreas de circulación a nivel - flotantes	3	0,13	3	-	-	-
0199 Otras construcciones y superficies al mismo nivel clasificadas en el grupo 01 pero no citadas anteriormente	26	1,10	26	-	-	-
0201 Partes de edificio fijas en altura (tejadros, terrazas, aberturas, escaleras, rampas)	88	3,71	84	4	-	-

Agente material	Total nº	Total %	Leve	Grave	Muy grave	Mortal
0202 Construcciones, superficies fijas en altura (comprende las pasarelas, escalas fijas, castilletes)	34	1,44	34	-	-	-
0203 Construcciones, superficies móviles en altura (comprende andamios, escalas móviles, barquillas, plataformas elevadoras)	81	3,42	79	2	-	-
0204 Construcciones, superficies temporales en altura (comprende andamios temporales, arneses, guindolas)	24	1,01	21	3	-	-
0205 Construcciones, superficies en altura flotantes (comprende las plataformas de perforación, los andamios sobre pontones)	1	0,04	1	-	-	-
0299 Otras construcciones y superficies por encima del nivel del suelo clasificadas en el grupo 02 pero no citadas anteriormente	8	0,34	8	-	-	-
0301 Excavaciones, zanjas, pozos, fosas, escarpaduras, zanjas de garajes	15	0,63	15	-	-	-
0399 Otras construcciones en profundidad clasificadas en el grupo 03 pero no citadas anteriormente	3	0,13	3	-	-	-
0401 Dispositivos de distribución de materia, de alimentación, canalizaciones - fijos - para gas, aire, líquidos, sólidos, incluidas las tolvas	7	0,30	7	-	-	-
0402 Dispositivos de distribución de materia, de alimentación, canalizaciones móviles	12	0,51	12	-	-	-
0403 Canales de desagüe, drenajes	1	0,04	1	-	-	-
0499 Otros dispositivos de distribución de materia, de alimentación, canalizaciones, clasificados en el grupo 04 pero no citados anteriormente	1	0,04	1	-	-	-
0501 Motores, generadores de energía (térmica, eléctrica, de radiación), incluidos los compresores y las bombas	5	0,21	5	-	-	-
0502 Dispositivos de transmisión y almacenamiento de energía (mecánica, neumática, hidráulica, eléctrica, incluso baterías, acumuladores)	3	0,13	3	-	-	-
0599 Otros dispositivos de transmisión y de almacenamiento de energía clasificados en el grupo 05 pero no citados anteriormente	1	0,04	1	-	-	-
0601 Herramientas manuales sin motor para serrar	3	0,13	3	-	-	-
0602 Herramientas manuales sin motor para cortar, separar (comprende tijeras, cizallas, podaderas)	28	1,18	28	-	-	-
0603 Herramientas manuales sin motor para tallar, mortajar, cincelar, recortar, tundir	5	0,21	5	-	-	-
0604 Herramientas manuales sin motor para raspar, pulir, lijar	2	0,08	2	-	-	-



Agente material	Total nº	Total %	Leve	Grave	Muy grave	Mortal
0605 Herramientas manuales sin motor para taladrar, tornear, atornillar	25	1,06	25	-	-	-
0606 Herramientas manuales sin motor para clavar, remachar, grapar	17	0,72	17	-	-	-
0608 Herramientas manuales sin motor para soldar, pegar	4	0,17	4	-	-	-
0609 Herramientas manuales sin motor para extracción de materiales y trabajo del suelo (comprende las herramientas agrícolas)	8	0,34	8	-	-	-
0610 Herramientas manuales sin motor para encerar, lubricar, lavar, limpiar	2	0,08	2	-	-	-
0611 Herramientas manuales sin motor para pintar	4	0,17	4	-	-	-
0612 Herramientas manuales sin motor para sostener, agarrar	11	0,46	11	-	-	-
0699 Otras herramientas manuales sin motor para otros trabajos clasificadas en el grupo 06 pero no citadas anteriormente	25	1,06	24	1	-	-
0701 Herramientas mecánicas manuales para serrar	6	0,25	6	-	-	-
0702 Herramientas mecánicas manuales para cortar, separar (comprende tijeras, cizallas, podaderas)	26	1,10	25	1	-	-
0703 Herramientas mecánicas manuales para tallar, mortajar, cincelar, recortar, tundir	2	0,08	2	-	-	-
0704 Herramientas mecánicas manuales para raspar, pulir, lijar (comprende tronzadora de disco)	8	0,34	8	-	-	-
0705 Herramientas mecánicas manuales para taladrar, hacer girar, atornillar	25	1,06	25	-	-	-
0706 Herramientas mecánicas manuales para clavar, remachar, grapar	5	0,21	5	-	-	-
0708 Herramientas mecánicas manuales para soldar, pegar	11	0,46	11	-	-	-
0709 Herramientas mecánicas manuales para extracción de materiales y trabajo del suelo (comprende herramientas agrícolas, trituradores de hormigón)	7	0,30	7	-	-	-
0712 Herramientas mecánicas manuales para sostener, agarrar	2	0,08	2	-	-	-
0799 Otras herramientas mecánicas sostenidas o guiadas con las manos clasificadas en el grupo 07 pero no citadas anteriormente	16	0,68	16	-	-	-
0801 Herramientas manuales, sin especificación en cuanto a motorización, para serrar	4	0,17	4	-	-	-

Agente material	Total nº	Total %	Leve	Grave	Muy grave	Mortal
0802 Herramientas manuales, sin especificación en cuanto a motorización, para cortar, separar (comprende tijeras, cizallas, podaderas...)	13	0,55	13	-	-	-
0803 Herramientas manuales, sin especificación en cuanto a motorización, para tallar, mortajar, cincelar, recortar, tundir	3	0,13	3	-	-	-
0805 Herramientas manuales, sin especificación en cuanto a motorización, para taladrar, hacer girar, atornillar	6	0,25	6	-	-	-
0806 Herramientas manuales, sin especificación en cuanto a motorización, para clavar, remachar, grapar	2	0,08	2	-	-	-
0808 Herramientas manuales, sin especificación en cuanto a motorización, para soldar, pegar	4	0,17	4	-	-	-
0811 Herramientas manuales, sin especificación en cuanto a motorización, para pintar	1	0,04	1	-	-	-
0812 Herramientas manuales, sin especificación en cuanto a motorización, para sostener, agarrar	3	0,13	3	-	-	-
0814 Herramientas manuales, sin especificación en cuanto a motorización, para trabajos de medicina y de cirugía, punzantes, cortantes	1	0,04	1	-	-	-
0899 Otras herramientas manuales, sin especificación en cuanto a motorización, para otros trabajos, clasificadas en el grupo 08 pero no citadas anteriormente	5	0,21	5	-	-	-
0901 Máquinas portátiles o móviles de extracción y para trabajo del suelo - minas, canteras y equipos de construcción/obras públicas	24	1,01	22	2	-	-
0902 Máquinas portátiles o móviles para trabajo del suelo - agricultura	7	0,30	7	-	-	-
0903 Máquinas portátiles o móviles (excepto trabajo del suelo) - de solar de obras	20	0,84	20	-	-	-
0904 Máquinas móviles de limpieza de suelos	2	0,08	2	-	-	-
0999 Otras máquinas y equipos portátiles o móviles clasificados en el grupo 09 pero no citados anteriormente	15	0,63	13	2	-	-
1001 Máquinas fijas para extracción y trabajo del suelo	1	0,04	1	-	-	-
1002 Máquinas para la preparación de los materiales: triturar, pulverizar, filtrar, separar, mezclar, amasar	5	0,21	5	-	-	-
1004 Máquinas para la transformación de los materiales - procedimientos en caliente (hornos, secadores estufas)	1	0,04	1	-	-	-

Agente material	Total nº	Total %	Leve	Grave	Muy grave	Mortal
1005 Máquinas para la transformación de los materiales - procedimientos en frío (producción de frío)	3	0,13	3	-	-	-
1008 Máquinas para formar - por calandrado, laminado, máquinas de cilindros (incluso fabricación de papel)	1	0,04	1	-	-	-
1009 Máquinas de formar - por inyección, extrusión, soplado, hilatura, moldeado, fusión, fundición	1	0,04	1	-	-	-
1010 Máquinas de mecanizado (cepillar, fresar, alisar, esmerilar, pulir, torneear, taladrar)	3	0,13	3	-	-	-
1011 Máquinas de mecanizado para serrar	2	0,08	2	-	-	-
1012 Máquinas de mecanizado - para cortar, ranurar, recortar (comprende prensa estampadora, cizalla, guillotina, oxicorte)	7	0,30	6	1	-	-
1013 Máquinas para el tratamiento de superficies (limpiar, lavar, secar, pintar, imprimir)	1	0,04	1	-	-	-
1015 Máquinas para ensamblar (soldar, pegar, clavar, atornillar, remachar, hilar, alambrear, coser, grapar)	8	0,34	8	-	-	-
1016 Máquinas para acondicionar, embalar (llenar, etiquetar, cerrar...)	1	0,04	1	-	-	-
1017 Otras máquinas de industrias específicas (control de ensayos, diversas)	2	0,08	2	-	-	-
1099 Otras máquinas y equipos fijos clasificados en el grupo 10 pero no citados anteriormente	4	0,17	4	-	-	-
1101 Transportadores fijos, equipos y sistemas de transporte continuo - mediante cinta transportadora, escaleras mecánicas, teleféricos, transportadores, etc.	8	0,34	8	-	-	-
1102 Elevadores, ascensores, equipos de nivelación - montacargas, elevadores de cangilones, gatos, tornos, etc.	7	0,30	7	-	-	-
1103 Grúas fijas, móviles, montadas sobre vehículos, grúas de puente, equipos de elevación de carga suspendida	7	0,30	6	1	-	-
1104 Dispositivos móviles de transporte, carros de transporte (carros motorizados o no) - carretillas, estibadores para placas estibadoras, etc.	21	0,89	21	-	-	-
1105 Dispositivos elevadores, de amarre, de presión y materiales diversos para el transporte (comprende eslingas, ganchos, cordaje...)	7	0,30	7	-	-	-
1106 Dispositivos de almacenamiento, embalaje, contenedores fijos (silos, depósitos, cisternas, tanques)	2	0,08	2	-	-	-

Agente material	Total nº	Total %	Leve	Grave	Muy grave	Mortal
1108 Accesorios de almacenamiento, estanterías, estanterías especiales para almacenar cargas en palets, palets	8	0,34	8	-	-	-
1109 Embalajes diversos, pequeños y medianos, móviles (cestos, recipientes diversos, botellas, cajones, extintores...)	8	0,34	8	-	-	-
1199 Otros dispositivos de traslado, transporte y almacenamiento clasificados en el grupo 11 pero no citados anteriormente	7	0,30	7	-	-	-
1201 Vehículos pesados: camiones (transporte de carga), autobuses y autocares (transporte de pasajeros)	29	1,22	28	-	-	1
1202 Vehículos ligeros - de carga o de pasajeros	68	2,87	67	-	-	1
1203 Vehículos - dos, tres ruedas, motorizados o no	8	0,34	8	-	-	-
1299 Otros vehículos terrestres clasificados en el grupo 12 pero no citados anteriormente	4	0,17	4	-	-	-
1399 Otros vehículos de transporte clasificados en el grupo 13 pero no citados anteriormente	2	0,08	2	-	-	-
1401 Materiales de construcción - grandes y pequeños: agente prefabricado, encofrado, viguetas, ladrillos, tejas...	317	13,38	315	2	-	-
1402 Elementos constitutivos de máquina, de vehículo: chasis, cárter, manivela, rueda, etc.	26	1,10	26	-	-	-
1403 Piezas trabajadas, elementos o herramientas de máquinas (incluso los fragmentos y astillas procedentes de estos agentes materiales)	73	3,08	73	-	-	-
1404 Elementos de ensamblaje, tornillos, clavos, bulones	11	0,46	11	-	-	-
1405 Partículas, polvos, fragmentos, trozos, proyecciones, astillas y otros elementos resultantes de rotura	65	2,74	64	1	-	-
1406 Productos - de la agricultura (comprende granos, paja, otras producciones agrícolas)	1	0,04	1	-	-	-
1408 Productos almacenados (comprende los objetos y embalajes dispuestos en un almacenamiento)	9	0,38	9	-	-	-
1409 Productos almacenados - en rollos, bobinas	4	0,17	4	-	-	-
1410 Cargas - transportadas sobre dispositivo de manipulación mecánica, de transporte	6	0,25	5	-	-	1
1411 Cargas - suspendidas de dispositivo de puesta a nivel, una grúa	3	0,13	3	-	-	-
1412 Cargas - manipuladas a mano	139	5,87	139	-	-	-

Agente material	Total nº	Total %	Leve	Grave	Muy grave	Mortal
1499 Otros materiales, objetos, productos, elementos de máquinas clasificados en el grupo 14 pero no citados anteriormente	68	2,87	68	-	-	-
1501 Materias - cáusticas, corrosivas (sólidas, líquidas o gaseosas)	2	0,08	2	-	-	-
1502 Materias - nocivas, tóxicas (sólidas líquidas o gaseosas)	2	0,08	2	-	-	-
1503 Materias - inflamables (sólidas, líquidas o gaseosas)	2	0,08	2	-	-	-
1505 Gases, vapores sin efectos específicos - inertes para la vida, asfixiantes	2	0,08	2	-	-	-
1507 Sustancias - biológicas	1	0,04	1	-	-	-
1508 Sustancias, materias - sin peligro específico (agua, materias inertes...)	3	0,13	3	-	-	-
1599 Otras sustancias químicas, explosivas, radioactivas, biológicas clasificadas en el grupo 15 pero no citadas anteriormente	2	0,08	2	-	-	-
1601 Dispositivos de protección - sobre máquina	2	0,08	2	-	-	-
1602 Equipos de protección individual	1	0,04	1	-	-	-
1699 Otros dispositivos y equipos de protección clasificados en el grupo 16 pero no citados anteriormente	3	0,13	3	-	-	-
1701 Mobiliario	8	0,34	8	-	-	-
1703 Equipos - para enseñanza, escritura, dibujo - comprende: máquinas de escribir, de timbrar, ampliadora, fechador, etc.	1	0,04	1	-	-	-
1708 Aparatos, utensilios, objetos, ropa del hogar (uso profesional)	5	0,21	5	-	-	-
1801 Árboles, plantas, cultivos	7	0,30	7	-	-	-
1802 Animales - domésticos y de cría	2	0,08	2	-	-	-
1803 Animales salvajes, insectos, serpientes	2	0,08	2	-	-	-
1806 Humanos	5	0,21	5	-	-	-
2001 Fenómenos físicos, ruido, radiación natural (luz, arco luminoso, presurización, despresurización, presión...)	1	0,04	1	-	-	-
2002 Elementos naturales y atmosféricos (comprende superficies de agua, barro, lluvia, granizo, nieve, hielo, ráfaga de viento...)	5	0,21	5	-	-	-
2003 Catástrofes naturales (comprende inundación, volcanismo, terremoto, maremoto, fuego, incendio...)	1	0,04	1	-	-	-
2099 Otros fenómenos físicos y elementos naturales clasificados en el grupo 20 pero no citados anteriormente	2	0,08	2	-	-	-
9900 Otros agentes materiales no citados en esta clasificación	64	2,70	63	1	-	-
<b>TOTAL</b>	<b>2.369</b>	<b>100,00</b>	<b>2.343</b>	<b>22</b>	<b>-</b>	<b>4</b>

### Accidentes con baja en jornada de trabajo según grado y tipo de lesión

Tipo de lesión	Total nº	Total %	Leve	Grave	Muy grave	Mortal
000 Tipo de lesión desconocida o sin especificar	39	1,65	38	1	-	-
011 Lesiones superficiales	461	19,46	460	1	-	-
012 Heridas abiertas	299	12,62	295	4	-	-
019 Otros tipos de heridas y lesiones superficiales	231	9,75	230	1	-	-
021 Fracturas cerradas	163	6,88	158	5	-	-
022 Fracturas abiertas	20	0,84	20	-	-	-
029 Otros tipos de fracturas de huesos	24	1,01	22	2	-	-
031 Dislocaciones y subluxaciones	189	7,98	189	-	-	-
032 Esguinces y torceduras	314	13,25	313	1	-	-
039 Otros tipos de dislocaciones, esguinces y torceduras	263	11,10	263	-	-	-
040 Amputaciones traumáticas (pérdida de partes del cuerpo)	1	0,04	1	-	-	-
051 Conmociones y lesiones intracraneales	6	0,25	4	2	-	-
052 Lesiones internas	204	8,61	203	-	-	1
059 Otros tipos de conmoción y lesiones internas	33	1,39	33	-	-	-
061 Quemaduras y escaldaduras (térmicas)	10	0,42	10	-	-	-
062 Quemaduras químicas (corrosión)	2	0,08	2	-	-	-
069 Otros tipos de quemaduras, escaldaduras y congelación	6		5	1	-	-
089 Otros tipos de ahogamiento y asfixia	1	0,04	1	-	-	-
101 Calor e insolación	2	0,08	2	-	-	-
109 Otros efectos de las temperaturas extremas la luz y la radiación	1		1	-	-	-
112 Choques traumáticos (eléctricos, provocados por un rayo, etc)	8	0,34	8	-	-	-
120 Lesiones múltiples	33	1,39	27	4	-	2
130 Infartos, derrames cerebrales y otras patologías no traumáticas	4	0,17	3	-	-	1
999 Otras lesiones especificadas no incluidas en otros apartados	55	2,32	55	-	-	-
<b>TOTAL</b>	<b>2.369</b>	<b>100,00</b>	<b>2.343</b>	<b>22</b>	<b>-</b>	<b>4</b>

### Accidentes con baja en jornada de trabajo según grado de lesión y parte del cuerpo

Parte del cuerpo	Total nº	Total %	Leve	Grave	Muy grave	Mortal
00 Parte del cuerpo afectada, sin especificar	6	0,25	6	-	-	-
11 Cabeza (Caput), cerebro, nervios craneales y vasos cerebrales	13	0,55	11	2	-	-

Parte del cuerpo	Total nº	Total %	Leve	Grave	Muy grave	Mortal
12 Zona facial	20	0,84	20	-	-	-
13 Ojo(s)	152	6,42	151	1	-	-
14 Oreja(s)	4	0,17	4	-	-	-
15 Dientes	1	0,04	1	-	-	-
18 Cabeza, múltiples partes afectadas	3	0,13	3	-	-	-
19 Cabeza, otras partes no mencionadas anteriormente	25	1,06	25	-	-	-
21 Cuello, incluida la columna y las vértebras del cuello	39	1,65	39	-	-	-
29 Cuello, otras partes no mencionadas anteriormente	11	0,46	11	-	-	-
31 Espalda, incluida la columna y las vértebras de la espalda	278	11,73	276	2	-	-
39 Espalda, otras partes no mencionadas anteriormente	86	3,63	86	-	-	-
41 Caja torácica, costillas, incluidos omoplatos y articulaciones acromioclaviculares	69	2,91	68	1	-	-
42 Región torácica, incluidos sus órganos	7	0,30	6	-	-	1
43 Región pélvica y abdominal, incluidos sus órganos	11	0,46	10	1	-	-
48 Tronco, múltiples partes afectadas	4	0,17	3	-	-	1
49 Tronco, otras partes no mencionadas anteriormente	10	0,42	10	-	-	-
51 Hombro y articulaciones del húmero	101	4,26	101	-	-	-
52 Brazo, incluida la articulación del cúbito	131	5,53	130	1	-	-
53 Mano	177	7,47	177	-	-	-
54 Dedo(s)	260	10,98	260	-	-	-
55 Muñeca	75	3,17	75	-	-	-
58 Extremidades superiores, múltiples partes afectadas	18	0,76	18	-	-	-
59 Extremidades superiores, otras partes no mencionadas anteriormente	27	1,14	24	3	-	-
61 Cadera y articulación de la cadera	13	0,55	13	-	-	-
62 Pierna, incluida la rodilla	299	12,62	297	2	-	-
63 Maléolo	189	7,98	189	-	-	-
64 Pie	147	6,21	147	-	-	-
65 Dedo(s) del pie	29	1,22	29	-	-	-
68 Extremidades inferiores, múltiples partes afectadas	10	0,42	9	1	-	-
69 Extremidades inferiores, otras partes no mencionadas anteriormente	41	1,73	41	-	-	-
71 Todo el cuerpo ( efectos sistémicos)	1	0,04	-	-	-	1
78 Múltiples partes del cuerpo afectadas	69	2,91	62	6	-	1
99 Otras partes del cuerpo no mencionadas anteriormente	43	1,82	41	2	-	-
<b>TOTAL</b>	<b>2.369</b>	<b>100,00</b>	<b>2.343</b>	<b>22</b>	<b>-</b>	<b>4</b>

## SECTOR SERVICIOS 2021

### Accidentes de trabajo totales según grado de lesión

Lugar	Total nº	Total %	Leve	Grave	Muy grave	Mortal
Accidentes con baja en jornada de trabajo	8.904	41,13	8.853	37	-	14
Accidentes con baja in itinere	1.560	7,21	1.543	13	-	4
<b>TOTAL</b>	<b>10.464</b>	<b>48,33</b>	<b>10.396</b>	<b>50</b>	<b>-</b>	<b>18</b>
Accidentes sin baja	11.187	51,67				
<b>TOTALES</b>	<b>21.651</b>	<b>100,00</b>				

### Accidentes con baja en jornada de trabajo según grado de lesión y lugar del accidente

Lugar	Total nº	Total%	Leve nº	Leve %	Grave nº	Grave %	Muy Grave nº	Muy grave%	Mortal nº	Mortal %
En el centro de trabajo	7.317	82,18	7.288	99,60	24	0,33	-	0,00	5	0,07
En desplazamiento en jornada	932	10,47	913	97,96	10	1,07	-	0,00	9	0,97
En otro centro o lugar de trabajo	655	7,36	652	99,54	3	0,46	-	0,00	-	0,00
<b>TOTAL</b>	<b>8.904</b>	<b>100,00</b>	<b>8.853</b>	<b>99,43</b>	<b>37</b>	<b>0,42</b>	<b>-</b>	<b>0,00</b>	<b>14</b>	<b>0,16</b>

### Accidentes con baja en jornada de trabajo según grado de lesión y sexo

Sexo	Total nº	Total %	Leve nº	Leve %	Grave nº	Grave %	Muy grave nº	Muy grave %	Mortal nº	Mortal %
Hombre	5.754	64,62	5.710	99,24	31	0,54	-	0,00	13	0,23
Mujer	3.150	35,38	3.143	99,78	6	0,19	-	0,00	1	0,03
<b>TOTAL</b>	<b>8.904</b>	<b>100,00</b>	<b>8.853</b>	<b>99,43</b>	<b>37</b>	<b>0,42</b>	<b>-</b>	<b>0,00</b>	<b>14</b>	<b>0,16</b>

### Accidentes con baja en jornada de trabajo según grado de lesión y edad

Edad	Total nº	Total %	Leve	Grave	Muy grave	Mortal
Menos de 20 años	187	<b>2,10</b>	187	-	-	-
Entre 20 y 24 años	820	<b>9,21</b>	816	3	-	1
Entre 25 y 29 años	979	<b>11,00</b>	976	2	-	1
Entre 30 y 34 años	949	<b>10,66</b>	947	2	-	-
Entre 35 y 39 años	1.088	<b>12,22</b>	1.084	3	-	1
Entre 40 y 44 años	1.305	<b>14,66</b>	1.296	7	-	2



Edad	Total nº	Total %	Leve	Grave	Muy grave	Mortal
Entre 45 y 49 años	1.192	13,39	1.187	4	-	1
Entre 50 y 54 años	1.037	11,65	1.028	5	-	4
Entre 55 y 59 años	795	8,93	786	5	-	4
Entre 60 y 64 años	493	5,54	489	4	-	-
65 o más años	59	0,66	57	2	-	-
<b>TOTAL</b>	<b>8.904</b>	<b>100,00</b>	<b>8.853</b>	<b>37</b>	<b>-</b>	<b>14</b>

### Accidentes con baja en jornada de trabajo según grado de lesión y ocupación del trabajador

CNO 2011	Total nº	Total %	Leve	Grave	Muy grave	Mortal
11 Miembros del poder ejecutivo y de los cuerpos legislativos. directivos de la Administración Pública y organizaciones de interés social. directores ejecutivos	2	0,02	2	-	-	-
12 Directores de departamentos administrativos y comerciales	13	0,15	13	-	-	-
13 Directores de producción y operaciones	4	0,04	4	-	-	-
14 Directores y gerentes de empresas de alojamiento, restauración y comercio	19	0,21	19	-	-	-
15 Directores y gerentes de otras empresas de servicios no clasificados bajo otros epígrafes	31	0,35	31	-	-	-
21 Profesionales de la salud	354	3,98	353	1	-	-
22 Profesionales de la enseñanza infantil, primaria, secundaria y postsecundaria	94	1,06	94	-	-	-
23 Otros profesionales de la enseñanza	40	0,45	40	-	-	-
24 Profesionales de la ciencias físicas, químicas, matemáticas y de las ingenierías	23	0,26	22	1	-	-
25 Profesionales en derecho	9	0,10	9	-	-	-
26 Especialistas en organización de la Administración Pública y de las empresas y en la comercialización	11	0,12	10	1	-	-
27 Profesionales de las tecnologías de la información	4	0,04	4	-	-	-
28 Profesionales en ciencias sociales	22	0,25	22	-	-	-
29 Profesionales de la cultura y el espectáculo	3	0,03	3	-	-	-
31 Técnicos de las ciencias y de las ingenierías	47	0,53	47	-	-	-
32 Supervisores en ingeniería de minas, de industrias manufactureras y de la construcción	11	0,12	11	-	-	-
33 Técnicos sanitarios y profesionales de las terapias alternativas	19	0,21	19	-	-	-
35 Representantes, agentes comerciales y afines	39	0,44	38	-	-	1

CNO 2011	Total nº	Total %	Leve	Grave	Muy grave	Mortal
36 Profesionales de apoyo a la gestión administrativa. técnicos de las fuerzas y cuerpos de seguridad	17	0,19	17	-	-	-
37 Profesionales de apoyo de servicios jurídicos, sociales, culturales, deportivos y afines	109	1,22	109	-	-	-
38 Técnicos de las tecnologías de la información y las comunicaciones (TIC)	16	0,18	16	-	-	-
41 Empleados en servicios contables, financieros, y de servicios de apoyo a la producción y al transporte	32	0,36	32	-	-	-
42 Empleados de bibliotecas, servicios de correos y afines	91	1,02	91	-	-	-
43 Otros empleados administrativos sin tareas de atención al público	47	0,53	47	-	-	-
44 Empleados de agencias de viajes, recepcionistas y telefonistas. empleados de ventanilla y afines (excepto taquilleros)	40	0,45	39	-	-	1
45 Empleados administrativos con tareas de atención al público no clasificados bajo otros epígrafes	76	0,85	74	2	-	-
50 Camareros y cocineros propietarios	81	0,91	81	-	-	-
51 Trabajadores asalariados de los servicios de restauración	599	6,73	594	3	-	2
52 Dependientes en tiendas y almacenes	479	5,38	479	-	-	-
53 Comerciantes propietarios de tiendas	24	0,27	24	-	-	-
54 Vendedores (excepto en tiendas y almacenes)	84	0,94	84	-	-	-
55 Cajeros y taquilleros (excepto bancos)	67	0,75	67	-	-	-
56 Trabajadores de los cuidados a las personas en servicios de salud	451	5,07	451	-	-	-
57 Otros trabajadores de los cuidados a las personas	64	0,72	64	-	-	-
58 Trabajadores de los servicios personales	165	1,85	165	-	-	-
59 Trabajadores de los servicios de protección y seguridad	284	3,19	282	1	-	1
61 Trabajadores cualificados en actividades agrícolas	101	1,13	101	-	-	-
62 Trabajadores cualificados en actividades ganaderas, (incluidas avícolas, apícolas y similares)	13	0,15	13	-	-	-
63 Trabajadores cualificados en actividades agropecuarias mixtas	2	0,02	2	-	-	-
64 Trabajadores cualificados en actividades forestales, pesqueras y cinegéticas	5	0,06	5	-	-	-
71 Trabajadores en obras estructurales de construcción y afines	71	0,80	70	1	-	-
72 Trabajadores de acabado de construcciones e instalaciones (excepto electricistas), pintores y afines	70	0,79	70	-	-	-
73 Soldadores, chapistas, montadores de estructuras metálicas, herreros, elaboradores de herramientas y afines	114	1,28	113	1	-	-
74 Mecánicos y ajustadores de maquinaria	315	3,54	313	2	-	-

CNO 2011	Total nº	Total %	Leve	Grave	Muy grave	Mortal
75 Trabajadores especializados en electricidad y electrotecnología	69	0,77	69	-	-	-
76 Mecánicos de precisión en metales, ceramistas, vidrieros, artesanos y trabajadores de artes gráficas	10	0,11	10	-	-	-
77 Trabajadores de la industria de la alimentación, bebidas y tabaco	225	2,53	224	1	-	-
78 Trabajadores de la madera, textil, confección, piel, cuero, calzado y otros operarios en oficios	70	0,79	69	1	-	-
81 Operadores de instalaciones y maquinaria fijas	129	1,45	128	1	-	-
82 Montadores y ensambladores en fábricas	48	0,54	48	-	-	-
83 Maquinistas de locomotoras, operadores de maquinaria agrícola y de equipos pesados móviles, y marineros	92	1,03	92	-	-	-
84 Conductores de vehículos para el transporte urbano o por carretera	1.188	13,34	1.167	13	-	8
91 Empleados domésticos	24	0,27	24	-	-	-
92 Otro personal de limpieza	501	5,63	499	2	-	-
93 Ayudantes de preparación de alimentos	102	1,15	102	-	-	-
94 Recogedores de residuos urbanos, vendedores callejeros y otras ocupaciones elementales en servicios	195	2,19	195	-	-	-
95 Peones agrarios, forestales y de la pesca	958	10,76	957	1	-	-
96 Peones de la construcción y de la minería	42	0,47	40	2	-	-
97 Peones de las industrias manufactureras	777	8,73	775	2	-	-
98 Peones del transporte, descargadores y reponedores	312	3,50	310	1	-	1
<b>TOTAL</b>	<b>8.904</b>	<b>100,00</b>	<b>8.853</b>	<b>37</b>	<b>-</b>	<b>14</b>

### Accidentes con baja en jornada de trabajo según grado de lesión y antigüedad en el puesto

Antigüedad	Total nº	Total %	Leve	Grave	Muy grave	Mortal
Menos de 3 meses	2.719	30,54	2.705	9	-	5
Entre 3 y 6 meses	1.096	12,31	1.090	6	-	-
Entre 7 y 12 meses	753	8,46	745	6	-	2
Entre 13 y 24 meses	832	9,34	831	-	-	1
Entre 25 y 48 meses	1.066	11,97	1.060	3	-	3
Más de 48 meses	2.438	27,38	2.422	13	-	3
<b>TOTAL</b>	<b>8.904</b>	<b>100,00</b>	<b>8.853</b>	<b>37</b>	<b>-</b>	<b>14</b>

### Accidentes con baja en jornada de trabajo según grado de lesión y nacionalidad del trabajador

Nacionalidad		Total nº	Total %	Leve	Grave	Muy grave	Mortal
<b>ESPAÑOLES</b>		<b>7.456</b>	<b>83,74</b>	<b>7.418</b>	<b>28</b>	<b>-</b>	<b>10</b>
EXTRANJEROS	Unión Europea	72	0,81	69	1	-	2
	Resto Europa	160	1,80	157	2	-	1
	África	707	7,94	7-3	4	-	-
	América del sur	424	4,76	421	2	-	1
	América Central	36	0,40	36	-	-	-
	América del Norte	5	0,06	5	-	-	-
	Asia	43	0,48	43	-	-	-
	No consta	1	0,01	1	-	-	-
<b>TOTAL EXTRANJEROS</b>		<b>1.448</b>	<b>16,26</b>	<b>1.435</b>	<b>9</b>	<b>-</b>	<b>4</b>
<b>TOTALES</b>		<b>8.904</b>	<b>100,00</b>	<b>8.853</b>	<b>37</b>	<b>-</b>	<b>14</b>

### Accidentes con baja en jornada de trabajo según grado de lesión y país del trabajador

Código país	Total nº	Total %	Leve	Grave	Muy grave	Mortal
000 No consta	1	0,01	1	-	-	-
008 Albania	2	0,02	2	-	-	-
012 Argelia	20	0,22	19	1	-	-
032 Argentina	10	0,11	10	-	-	-
056 Bélgica	1	0,01	1	-	-	-
068 Bolivia	59	0,66	57	1	-	1
076 Brasil	24	0,27	24	-	-	-
100 Bulgaria	48	0,54	47	1	-	-
120 Camerún	1	0,01	1	-	-	-
152 Chile	4	0,04	4	-	-	-
156 China	2	0,02	2	-	-	-
170 Colombia	62	0,70	62	-	-	-
188 Costa Rica	1	0,01	1	-	-	-
191 Croacia	1	0,01	1	-	-	-
192 Cuba	8	0,09	8	-	-	-
203 Checa (República)	3	0,03	3	-	-	-
214 Dominicana (República)	5	0,06	5	-	-	-
218 Ecuador	196	2,20	196	-	-	-

Código país	Total nº	Total %	Leve	Grave	Muy grave	Mortal
222 El Salvador	3	0,03	3	-	-	-
250 Francia	13	0,15	13	-	-	-
268 Georgia	3	0,03	3	-	-	-
270 Gambia	6	0,07	6	-	-	-
276 Alemania	3	0,03	3	-	-	-
288 Ghana	11	0,12	11	-	-	-
324 Guinea	11	0,12	11	-	-	-
340 Honduras	4	0,04	4	-	-	-
356 India	32	0,36	32	-	-	-
364 Irán	1	0,01	1	-	-	-
380 Italia	16	0,18	16	-	-	-
384 Costa de Marfil	3	0,03	3	-	-	-
392 Japón	1	0,01	1	-	-	-
440 Lituania	6	0,07	6	-	-	-
466 Mali	18	0,20	18	-	-	-
478 Mauritania	2	0,02	2	-	-	-
484 México	1	0,01	1	-	-	-
498 Moldavia	2	0,02	2	-	-	-
504 Marruecos	568	6,38	566	2	-	-
558 Nicaragua	15	0,17	15	-	-	-
566 Nigeria	13	0,15	13	-	-	-
586 Pakistán	5	0,06	5	-	-	-
600 Paraguay	12	0,13	12	-	-	-
604 Perú	15	0,17	15	-	-	-
616 Polonia	6	0,07	6	-	-	-
620 Portugal	15	0,17	12	1	-	2
624 Guinea Bissau	2	0,02	2	-	-	-
642 Rumanía	74	0,83	72	1	-	1
643 Rusia	6	0,07	6	-	-	-
686 Senegal	51	0,57	50	1	-	-
703 Eslovaquia	1	0,01	1	-	-	-
704 Vietnam	1	0,01	1	-	-	-
724 España	7.456	83,74	7.418	28	-	1-
760 Siria (República Árabe de)	1	0,01	1	-	-	-
768 Togo	1	0,01	1	-	-	-
804 Ucrania	24	0,27	24	-	-	-
826 Reino Unido	8	0,09	8	-	-	-
840 Estados Unidos	4	0,04	4	-	-	-
858 Uruguay	3	0,03	2	1	-	-
862 Venezuela	39	0,44	39	-	-	-
<b>TOTAL</b>	<b>8.904</b>	<b>100,00</b>	<b>8.853</b>	<b>37</b>	<b>-</b>	<b>14</b>

### Accidentes con baja en jornada de trabajo según grado de lesión y tamaño de la empresa

Tamaño plantilla	Total nº	Total %	Leve	Grave	Muy grave	Mortal
Entre 1 y 9 trabajadores	1.768	19,86	1.753	10	-	5
Entre 10 y 25 trabajadores	1.212	13,61	1.200	9	-	3
Entre 26 y 49 trabajadores	883	9,92	877	5	-	1
Entre 50 y 99 trabajadores	952	10,69	948	2	-	2
Entre 100 y 249 trabajadores	1.149	12,90	1.146	2	-	1
Entre 250 y 499 trabajadores	687	7,72	685	2	-	-
Entre 500 y 999 trabajadores	626	7,03	621	3	-	2
1000 o más trabajadores	1.627	18,27	1.623	4	-	-
<b>TOTAL</b>	<b>8.904</b>	<b>100,00</b>	<b>8.853</b>	<b>37</b>	<b>-</b>	<b>14</b>

### Accidentes con baja en jornada de trabajo según grado de lesión y municipio

Cód. Municipio*	Total nº	Total %	Leve	Grave	Muy grave	Mortal
30001 Abanilla	9	0,10	9	-	-	-
30002 Abarán	23	0,26	22	1	-	-
30003 Águilas	156	1,75	156	-	-	-
30004 Albudeite	2	0,02	2	-	-	-
30005 Alcantarilla	165	1,85	163	2	-	-
30006 Aledo	6	0,07	6	-	-	-
30007 Alguazas	41	0,46	41	-	-	-
30008 Alhama de Murcia	124	1,39	124	-	-	-
30009 Archena	69	0,77	69	-	-	-
30010 Beniel	40	0,45	39	1	-	-
30011 Blanca	14	0,16	14	-	-	-
30012 Bullas	18	0,20	16	2	-	-
30013 Calasparra	61	0,69	61	-	-	-
30014 Campos del Río	8	0,09	8	-	-	-
30015 Caravaca de la Cruz	92	1,03	92	-	-	-
30016 Cartagena	1.134	12,74	1.128	4	-	2
30017 Cehegín	43	0,48	42	-	-	1
30018 Ceutí	37	0,42	36	1	-	-
30019 Cieza	99	1,11	99	-	-	-
30020 Fortuna	45	0,51	43	2	-	-
30021 Fuente Álamo	86	0,97	86	-	-	-
30022 Jumilla	79	0,89	79	-	-	-
30023 Librilla	25	0,28	25	-	-	-
30024 Lorca	748	8,40	746	1	-	1
30025 Lorquí	147	1,65	146	1	-	-
30026 Mazarrón	124	1,39	124	-	-	-

Cód. Municipio*	Total nº	Total %	Leve	Grave	Muy grave	Mortal
30027 Molina de Segura	393	4,41	391	2	-	-
30028 Moratalla	15	0,17	15	-	-	-
30029 Mula	31	0,35	30	1	-	-
30030 Murcia	3.812	42,81	3.794	11	-	7
30031 Ojós	4	0,04	4	-	-	-
30032 Pliego	6	0,07	6	-	-	-
30033 Puerto Lumbreras	52	0,58	51	-	-	1
30035 San Javier	155	1,74	154	1	-	-
30036 San Pedro del Pinatar	79	0,89	79	-	-	-
30037 Torre Pacheco	346	3,89	342	3	-	1
30038 Las Torres de Cotillas	112	1,26	111	1	-	-
30039 Totana	147	1,65	145	1	-	1
30041 La Unión	29	0,33	29	-	-	-
30042 Villanueva del Río Segura	3	0,03	3	-	-	-
30043 Yecla	143	1,61	141	2	-	-
30901 Santomera	82	0,92	82	-	-	-
30902 Los Alcázares	100	1,12	100	-	-	-
<b>TOTAL</b>	<b>8.904</b>	<b>100,00</b>	<b>8.853</b>	<b>37</b>	<b>-</b>	<b>14</b>

\* Corresponde al municipio donde está radicada la empresa

### Accidentes con baja en jornada de trabajo según grado de lesión y actividad económica

*Código CNAE 09	Total nº	Total %	Leve	Grave	Muy grave	Mortal
451 Venta de vehículos de motor	45	0,51	45	-	-	-
452 Mantenimiento y reparación de vehículos de motor	287	3,22	286	1	-	-
453 Comercio de repuestos y accesorios de vehículos de motor	57	0,64	57	-	-	-
454 Venta, mantenimiento y reparación de motocicletas y de sus repuestos y accesorios	16	0,18	16	-	-	-
461 Intermediarios del comercio	37	0,42	37	-	-	-
462 Comercio al por mayor de materias primas agrarias y de animales vivos	36	0,40	36	-	-	-
463 Comercio al por mayor de productos alimenticios, bebidas y tabaco	603	6,77	599	2	-	2
464 Comercio al por mayor de artículos de uso doméstico	89	1,00	89	-	-	-
465 Comercio al por mayor de equipos para las tecnologías de la información y las comunicaciones	15	0,17	15	-	-	-
466 Comercio al por mayor de otra maquinaria, equipos y suministros	80	0,90	80	-	-	-
467 Otro comercio al por mayor especializado	209	2,35	205	3	-	1

*Código CNAE 09	Total nº	Total %	Leve	Grave	Muy grave	Mortal
469 Comercio al por mayor no especializado	36	0,40	36	-	-	-
471 Comercio al por menor en establecimientos no especializados	346	3,89	344	2	-	-
472 Comercio al por menor de productos alimenticios, bebidas y tabaco en establecimientos especializados	134	1,50	133	1	-	-
473 Comercio al por menor de combustible para la automoción en establecimientos especializados	35	0,39	35	-	-	-
474 Comercio al por menor de equipos para las tecnologías de la información y las comunicaciones en establecimientos especializados	8	0,09	8	-	-	-
475 Comercio al por menor de otros artículos de uso doméstico en establecimientos especializados	94	1,06	94	-	-	-
476 Comercio al por menor de artículos culturales y recreativos en establecimientos especializados	12	0,13	12	-	-	-
477 Comercio al por menor de otros artículos en establecimientos especializados	106	1,19	106	-	-	-
478 Comercio al por menor en puestos de venta y en mercadillos	14	0,16	14	-	-	-
479 Comercio al por menor no realizado ni en establecimientos, ni en puestos de venta ni en mercadillos	13	0,15	13	-	-	-
491 Transporte interurbano de pasajeros por ferrocarril	9	0,10	9	-	-	-
493 Otro transporte terrestre de pasajeros	44	0,49	44	-	-	-
494 Transporte de mercancías por carretera y servicios de mudanza	781	8,77	761	13	-	7
495 Transporte por tubería	3	0,03	3	-	-	-
501 Transporte marítimo de pasajeros	4	0,04	4	-	-	-
502 Transporte marítimo de mercancías	4	0,04	4	-	-	-
504 Transporte de mercancías por vías navegables interiores	1	0,01	1	-	-	-
512 Transporte aéreo de mercancías y transporte espacial	4	0,04	4	-	-	-
521 Depósito y almacenamiento	21	0,24	21	-	-	-
522 Actividades anexas al transporte	54	0,61	54	-	-	-
531 Actividades postales sometidas a la obligación del servicio universal	91	1,02	91	-	-	-
532 Otras actividades postales y de correos	63	0,71	63	-	-	-
551 Hoteles y alojamientos similares	56	0,63	56	-	-	-
552 Alojamientos turísticos y otros alojamientos de corta estancia	11	0,12	11	-	-	-



*Código CNAE 09	Total nº	Total %	Leve	Grave	Muy grave	Mortal
553 Campings y aparcamientos para caravanas	4	0,04	4	-	-	-
561 Restaurantes y puestos de comidas	470	5,28	464	5	-	1
562 Provisión de comidas preparadas para eventos y otros servicios de comidas	101	1,13	101	-	-	-
563 Establecimientos de bebidas	287	3,22	287	-	-	-
581 Edición de libros, periódicos y otras actividades editoriales	1	0,01	1	-	-	-
591 Actividades cinematográficas, de vídeo y de programas de televisión	4	0,04	4	-	-	-
592 Actividades de grabación de sonido y edición musical	1	0,01	1	-	-	-
601 Actividades de radiodifusión	1	0,01	1	-	-	-
602 Actividades de programación y emisión de televisión	8	0,09	8	-	-	-
611 Telecomunicaciones por cable	28	0,31	28	-	-	-
612 Telecomunicaciones inalámbricas	3	0,03	3	-	-	-
619 Otras actividades de telecomunicaciones	13	0,15	13	-	-	-
620 Programación, consultoría y otras actividades relacionadas con la informática	4	0,04	4	-	-	-
631 Proceso de datos, hosting y actividades relacionadas. portales web	2	0,02	2	-	-	-
639 Otros servicios de información	2	0,02	2	-	-	-
641 Intermediación monetaria	10	0,11	10	-	-	-
651 Seguros	3	0,03	3	-	-	-
661 Actividades auxiliares a los servicios financieros, excepto seguros y fondos de pensiones	2	0,02	2	-	-	-
662 Actividades auxiliares a seguros y fondos de pensiones	7	0,08	7	-	-	-
681 Compraventa de bienes inmobiliarios por cuenta propia	2	0,02	2	-	-	-
682 Alquiler de bienes inmobiliarios por cuenta propia	7	0,08	7	-	-	-
683 Actividades inmobiliarias por cuenta de terceros	5	0,06	5	-	-	-
691 Actividades jurídicas	11	0,12	11	-	-	-
692 Actividades de contabilidad, teneduría de libros, auditoría y asesoría fiscal	15	0,17	14	1	-	-
701 Actividades de las sedes centrales	2	0,02	2	-	-	-
702 Actividades de consultoría de gestión empresarial	7	0,08	7	-	-	-

*Código CNAE 09	Total nº	Total %	Leve	Grave	Muy grave	Mortal
711 Servicios técnicos de arquitectura e ingeniería y otras actividades relacionadas con el asesoramiento técnico	29	0,33	29	-	-	-
712 Ensayos y análisis técnicos	18	0,20	18	-	-	-
721 Investigación y desarrollo experimental en ciencias naturales y técnicas	2	0,02	2	-	-	-
722 Investigación y desarrollo experimental en ciencias sociales y humanidades	1	0,01	1	-	-	-
731 Publicidad	5	0,06	5	-	-	-
741 Actividades de diseño especializado	2	0,02	2	-	-	-
742 Actividades de fotografía	2	0,02	2	-	-	-
749 Otras actividades profesionales, científicas y técnicas n.c.o.p.	25	0,28	25	-	-	-
750 Actividades veterinarias	5	0,06	5	-	-	-
771 Alquiler de vehículos de motor	6	0,07	6	-	-	-
773 Alquiler de otra maquinaria, equipos y bienes tangibles	52	0,58	52	-	-	-
774 Arrendamiento de la propiedad intelectual y productos similares, excepto trabajos protegidos por los derechos de autor	1	0,01	1	-	-	-
781 Actividades de las agencias de colocación	6	0,07	6	-	-	-
782 Actividades de las empresas de trabajo temporal	1.588	17,83	1.586	2	-	-
783 Otra provisión de recursos humanos	2	0,02	2	-	-	-
791 Actividades de agencias de viajes y operadores turísticos	1	0,01	1	-	-	-
801 Actividades de seguridad privada	70	0,79	69	-	-	1
802 Servicios de sistemas de seguridad	18	0,20	18	-	-	-
811 Servicios integrales a edificios e instalaciones	23	0,26	23	-	-	-
812 Actividades de limpieza	379	4,26	377	2	-	-
813 Actividades de jardinería	73	0,82	73	-	-	-
821 Actividades administrativas y auxiliares de oficina	7	0,08	7	-	-	-
822 Actividades de los centros de llamadas	3	0,03	3	-	-	-
829 Actividades de apoyo a las empresas n.c.o.p.	118	1,33	117	1	-	-
841 Administración Pública y de la política económica y social	427	4,80	425	2	-	-
842 Prestación de servicios a la comunidad en general	23	0,26	23	-	-	-
843 Seguridad Social obligatoria	3	0,03	3	-	-	-
851 Educación preprimaria	19	0,21	19	-	-	-

*Código CNAE 09	Total nº	Total %	Leve	Grave	Muy grave	Mortal
852 Educación primaria	46	0,52	46	-	-	-
853 Educación secundaria	36	0,40	36	-	-	-
854 Educación postsecundaria	10	0,11	10	-	-	-
855 Otra educación	38	0,43	38	-	-	-
856 Actividades auxiliares a la educación	32	0,36	32	-	-	-
861 Actividades hospitalarias	240	2,70	239	1	-	-
862 Actividades médicas y odontológicas	366	4,11	365	1	-	-
869 Otras actividades sanitarias	80	0,90	80	-	-	-
871 Asistencia en establecimientos residenciales con cuidados sanitarios	56	0,63	56	-	-	-
872 Asistencia en establecimientos residenciales para personas con discapacidad intelectual, enfermedad mental y drogodependencia	22	0,25	22	-	-	-
873 Asistencia en establecimientos residenciales para personas mayores y con discapacidad física	76	0,85	76	-	-	-
879 Otras actividades de asistencia en establecimientos residenciales	25	0,28	25	-	-	-
881 Actividades de servicios sociales sin alojamiento para personas mayores y con discapacidad	60	0,67	59	-	-	1
889 Otras actividades de servicios sociales sin alojamiento	114	1,28	114	-	-	-
900 Actividades de creación, artísticas y espectáculos	6	0,07	6	-	-	-
910 Actividades de bibliotecas, archivos, museos y otras actividades culturales	26	0,29	26	-	-	-
920 Actividades de juegos de azar y apuestas	21	0,24	20	-	-	1
931 Actividades deportivas	98	1,10	98	-	-	-
932 Actividades recreativas y de entretenimiento	17	0,19	17	-	-	-
942 Actividades sindicales	2	0,02	2	-	-	-
949 Otras actividades asociativas	27	0,30	27	-	-	-
951 Reparación de ordenadores y equipos de comunicación	10	0,11	10	-	-	-
952 Reparación de efectos personales y artículos de uso doméstico	20	0,22	20	-	-	-
960 Otros servicios personales	115	1,29	115	-	-	-
970 Actividades de los hogares como empleadores de personal doméstico	35	0,39	35	-	-	-
<b>TOTAL</b>	<b>8.904</b>	<b>100,00</b>	<b>8.853</b>	<b>37</b>	<b>-</b>	<b>14</b>

\* El CNAE corresponde a la empresa a la que está afiliado el trabajador.

**Accidentes con baja en jornada de trabajo según grado de lesión y mes**

Mes	Total nº	Total %	Leve	Grave	Muy grave	Mortal
Enero	806	9,05	802	2	-	2
Febrero	645	7,24	643	2	-	-
Marzo	682	7,66	676	5	-	1
Abril	677	7,60	671	6	-	-
Mayo	785	8,82	781	-	-	4
Junio	754	8,47	748	5	-	1
Julio	772	8,67	770	2	-	-
Agosto	751	8,43	749	-	-	2
Septiembre	799	8,97	793	5	-	1
Octubre	749	8,41	744	4	-	1
Noviembre	771	8,66	766	4	-	1
Diciembre	713	8,01	710	2	-	1
<b>TOTAL</b>	<b>8.904</b>	<b>100,00</b>	<b>8.853</b>	<b>37</b>	<b>-</b>	<b>14</b>

**Accidentes con baja en jornada de trabajo según grado de lesión y día de la semana**

Día	Total nº	Total %	Leve	Grave	Muy grave	Mortal
Lunes	1.881	21,13	1.867	12	-	2
Martes	1.586	17,81	1.579	6	-	1
Miércoles	1.493	16,77	1.489	3	-	1
Jueves	1.380	15,50	1.371	7	-	2
Viernes	1.434	16,11	1.427	4	-	3
Sábado	713	8,01	707	4	-	2
Domingo	417	4,68	413	1	-	3
<b>TOTAL</b>	<b>8.904</b>	<b>100,00</b>	<b>8.853</b>	<b>37</b>	<b>-</b>	<b>14</b>

**Accidentes con baja en jornada de trabajo según grado de lesión y hora del día**

Hora del día	Total nº	Total %	Leve	Grave	Muy grave	Mortal
1	287	3,22	286	-	-	1
2	120	1,35	120	-	-	-
3	103	1,16	103	-	-	-
4	99	1,11	98	-	-	1
5	60	0,67	59	1	-	-
6	103	1,16	103	-	-	-
7	191	2,15	189	-	-	2
8	692	7,77	692	-	-	-

Hora del día	Total nº	Total %	Leve	Grave	Muy grave	Mortal
9	647	7,27	647	-	-	-
10	985	11,06	983	2	-	-
11	952	10,69	945	5	-	2
12	963	10,82	957	5	-	1
13	658	7,39	654	4	-	-
14	386	4,34	383	3	-	-
15	312	3,50	308	4	-	-
16	438	4,92	434	4	-	-
17	470	5,28	465	4	-	1
18	408	4,58	406	-	-	2
19	277	3,11	274	2	-	1
20	205	2,30	204	-	-	1
21	219	2,46	219	-	-	-
22	160	1,80	157	1	-	2
23	118	1,33	116	2	-	-
24	51	0,57	51	-	-	-
<b>TOTAL</b>	<b>8.904</b>	<b>100,00</b>	<b>8.853</b>	<b>37</b>	<b>-</b>	<b>14</b>

\*El porcentaje de accidentes en horario nocturno es del 12,4% (de 10 de la noche a 6 de la mañana).

### Accidentes con baja en jornada de trabajo según grado de lesión y hora de trabajo \*

Hora trabajo	Total nº	Total %	Leve	Grave	Muy grave	Mortal
1	1.540	17,30	1.535	2	-	3
2	1.672	18,78	1.665	4	-	3
3	1.346	15,12	1.343	3	-	-
4	1.228	13,79	1.220	8	-	-
5	870	9,77	865	4	-	1
6	743	8,34	738	4	-	1
7	638	7,17	630	4	-	4
8	368	4,13	362	4	-	2
9	95	1,07	92	3	-	-
10	96	1,08	96	-	-	-
11	80	0,90	80	-	-	-
12	94	1,06	94	-	-	-
13	18	0,20	18	-	-	-
14	17	0,19	17	-	-	-
15	16	0,18	16	-	-	-
16	17	0,19	16	1	-	-
17	17	0,19	17	-	-	-
18	14	0,16	14	-	-	-
19	7	0,08	7	-	-	-

Hora trabajo	Total nº	Total %	Leve	Grave	Muy grave	Mortal
20	2	0,02	2	-	-	-
21	3	0,03	3	-	-	-
22	15	0,17	15	-	-	-
23	5	0,06	5	-	-	-
24	3	0,03	3	-	-	-
<b>TOTAL</b>	<b>8.904</b>	<b>100,00</b>	<b>8.853</b>	<b>37</b>	<b>-</b>	<b>14</b>

\*La "hora de trabajo" hace referencia al número de horas de trabajo o fracción que llevaba desempeñando el trabajador en su jornada de trabajo.

### Accidentes con baja en jornada de trabajo según grado de lesión y tipo de lugar

Tipo de lugar	Total nº	Total %	Leve	Grave	Muy grave	Mortal
00 Ninguna información	24	0,27	24	-	-	-
01 Zonas industriales - sin especificar	3.305	37,12	3.285	16	-	4
02 Obras, construcción, cantera, mina a cielo abierto - sin especificar	86	0,97	86	-	-	-
03 Lugares agrícolas, ganaderos, forestales, de piscicultura - sin especificar	923	10,37	919	4	-	-
04 Lugares del sector servicios, oficinas, zonas de ocio, etc - sin especificar	1.675	18,81	1.669	4	-	2
05 Centros sanitarios - sin especificar	956	10,74	954	2	-	-
06 Lugares públicos, medios de transporte - sin especificar	1.484	16,67	1.467	10	-	7
07 Domicilios - sin especificar	238	2,67	237	-	-	1
08 Lugares de actividades deportivas - sin especificar	117	1,31	117	-	-	-
09 En el aire, elevados - con excepción de las obras - sin especificar	3	0,03	3	-	-	-
10 Subterráneos - con excepción de las obras - sin especificar	2	0,02	2	-	-	-
11 En el agua, a bordo de todo tipo de navíos, excepto obras - sin especificar	12	0,13	12	-	-	-
12 En medio hiperbárico, bajo el agua - excepto obras - sin especificar	1	0,01	1	-	-	-
99 Otros Tipos de Lugar no codificados en esta clasificación	78	0,88	77	1	-	-
<b>TOTAL</b>	<b>8.904</b>	<b>100,00</b>	<b>8.853</b>	<b>37</b>	<b>-</b>	<b>14</b>

### Accidentes con baja en jornada de trabajo según grado de lesión y tipo de trabajo

Tipo de trabajo	Total nº	Total %	Leve	Grave	Muy grave	Mortal
0 Ninguna información - sin especificar	36	0,40	36	-	-	-
1 Tareas de producción, transformación, almacenamiento - sin especificar	2.794	31,38	2.784	8	-	2
2 Movimiento de tierras, construcción, demolición - sin especificar	61	0,69	61	-	-	-
3 Labores agrícolas, forestales, ganaderas, piscícolas - sin especificar	865	9,71	864	1	-	-
4 Servicios a empresas o a personal y trabajos intelectuales - sin especificar	2.026	22,75	2.018	6	-	2
5 Tareas de instalación, mantenimiento, limpieza, gestión de residuos, vigilancia - sin especificar	1.699	19,08	1.688	9	-	2
6 Circulación, actividades deportivas y artísticas - sin especificar	1.247	14,00	1.230	9	-	8
9 Otros tipos de trabajo no codificados en esta clasificación - sin especificar	176	1,98	172	4	-	-
<b>TOTAL</b>	<b>8.904</b>	<b>100,00</b>	<b>8.853</b>	<b>37</b>	<b>-</b>	<b>14</b>

### Accidentes con baja en jornada de trabajo según grado de lesión y forma/contacto

Forma contacto	Total nº	Total %	Leve	Grave	Muy grave	Mortal
00 Ninguna información	22	0,25	22	-	-	-
11 Contacto indirecto con un arco eléctrico, rayo (pasivo)	7	0,08	7	-	-	-
12 Contacto directo con la electricidad, recibir una descarga eléctrica en el cuerpo	3	0,03	3	-	-	-
13 Contacto con llamas directas u objetos o entornos - con elevada temperatura o en llamas	65	0,73	65	-	-	-
14 Contacto con objeto o entorno - frío o helado	1	0,01	1	-	-	-
15 Contacto con sustancias peligrosas - a través de la nariz, la boca, por inhalación	346	3,89	346	-	-	-
16 Contacto con sustancias peligrosas - sobre o a través de la piel y de los ojos	113	1,27	113	-	-	-
17 Contacto con sustancias peligrosas - a través del sistema digestivo: tragando o comiendo	2	0,02	2	-	-	-
19 Otro contacto - Tipo de lesión conocido del grupo 10 pero no mencionado	29	0,33	29	-	-	-

Forma contacto	Total nº	Total %	Leve	Grave	Muy grave	Mortal
23 Envuelto por, rodeado de gases o de partículas en suspensión	8	0,09	8	-	-	-
29 Otro contacto - Tipo de lesión conocido del grupo 20 pero no mencionado anteriormente	4	0,04	4	-	-	-
31 Aplastamiento sobre o contra, resultado de una caída	1.539	17,28	1.529	9	-	1
32 Aplastamiento sobre o contra, resultado de un tropiezo o choque contra un objeto inmóvil	687	7,72	687	-	-	-
39 Otro contacto - Tipo de lesión conocido del grupo 30 pero no mencionado anteriormente	101	1,13	101	-	-	-
41 Choque o golpe contra un objeto - proyectado	147	1,65	145	2	-	-
42 Choque o golpe contra un objeto - que cae	637	7,15	636	1	-	-
43 Choque o golpe contra un objeto - en balanceo	220	2,47	220	-	-	-
44 Choque o golpe contra un objeto (incluidos los vehículos) - en movimiento	127	1,43	126	-	-	1
45 Colisión con un objeto (incluidos los vehículos) - colisión con una persona (la víctima está en movimiento)	281	3,16	280	1	-	-
46 Golpe de mar	1	0,01	1	-	-	-
49 Otro contacto - Tipo de lesión conocido del grupo 40 pero no mencionado anteriormente	52	0,58	51	1	-	-
51 Contacto con un "agente material" cortante (cuchillo u hoja)	598	6,72	596	2	-	-
52 Contacto con un "agente material" punzante (clavo o herramienta afilada)	81	0,91	80	1	-	-
53 Contacto con un "agente material" que arañe (rallador, lija, tabla no cepillada, etc.)	27	0,30	27	-	-	-
59 Otro contacto - Tipo de lesión conocido del grupo 50 pero no mencionado anteriormente	50	0,56	50	-	-	-
61 Quedar atrapado, ser aplastado - en	87	0,98	87	-	-	-
62 Quedar atrapado, ser aplastado - bajo	72	0,81	67	3	-	2
63 Quedar atrapado, ser aplastado - entre	148	1,66	147	1	-	-
64 Amputación, seccionamiento de un miembro, una mano o un dedo	1	0,01	1	-	-	-
69 Otro contacto - Tipo de lesión conocido del grupo 60 pero no mencionado anteriormente	15	0,17	15	-	-	-



Forma contacto	Total nº	Total %	Leve	Grave	Muy grave	Mortal
71 Sobreesfuerzo físico - sobre el sistema musculoesquelético	2.626	29,49	2.625	1	-	-
72 Exposición a radiaciones, ruido, luz o presión	2	0,02	2	-	-	-
73 Trauma psíquico	11	0,12	11	-	-	-
79 Otro contacto - Tipo de lesión conocido del grupo 70 pero no mencionado antes	55	0,62	55	-	-	-
81 Mordedura	8	0,09	8	-	-	-
82 Picadura de un insecto, un pez	8	0,09	8	-	-	-
83 Golpes, patadas, cabezazos, estrangulamiento	98	1,10	98	-	-	-
89 Otro contacto - Tipo de lesión conocido del grupo 80 pero no mencionado antes	9	0,10	9	-	-	-
90 Infartos, derrames cerebrales y otras patologías no traumáticas	29	0,33	15	9	-	5
99 Otro contacto - Tipo de lesión no codificado en la presente clasificación	20	0,22	20	-	-	-
*ACCIDENTES DE TRÁFICO	567	6,37	556	6	-	5
<b>TOTAL</b>	<b>8.904</b>	<b>100,00</b>	<b>8.853</b>	<b>37</b>	<b>-</b>	<b>14</b>

\*Se han incluido los accidentes de tráfico como un epígrafe más de la clasificación de la forma o contacto que ocasionó la lesión, extrayendo los accidentes de tráfico incluidos en las nueve categorías de la variable indicada. Ello permite la comparación con los datos referidos a la misma variable en el caso de los accidentes con baja en jornada totales.

### Accidentes con baja en jornada de trabajo según grado de lesión y actividad física específica

Actividad física específica	Total nº	Total %	Leve	Grave	Muy grave	Mortal
00 Ninguna información	22	0,25	22	-	-	-
11 Arrancar la máquina, parar la máquina.	24	0,27	24	-	-	-
12 Alimentar la máquina, vaciar la máquina.	62	0,70	62	-	-	-
13 Vigilar la máquina, hacer funcionar - conducir la máquina.	75	0,84	74	1	-	-
19 Otra Actividad física específica conocida del grupo 10 pero no mencionada anteriormente.	55	0,62	54	1	-	-
21 Trabajar con herramientas manuales sin motor.	618	6,94	615	3	-	-
22 Trabajar con herramientas manuales con motor.	143	1,61	143	-	-	-
29 Otra Actividad física específica conocida del grupo 20 pero no mencionada anteriormente.	31	0,35	31	-	-	-
31 Conducir un medio de transporte o un equipo de carga - móvil y con motor.	773	8,68	762	6	-	5

Actividad física específica	Total nº	Total %	Leve	Grave	Muy grave	Mortal
32 Conducir un medio de transporte o un equipo de carga - móvil y sin motor.	54	0,61	54	-	-	-
33 Ser pasajero a bordo de un medio de transporte.	34	0,38	34	-	-	-
39 Otra Actividad física específica conocida del grupo 30 pero no mencionada anteriormente.	20	0,22	20	-	-	-
41 Coger con la mano, agarrar, asir, sujetar en la mano, poner - en un plano horizontal.	2.140	24,03	2.135	5	-	-
42 Ligar, atar, arrancar, deshacer, prensar, destornillar, atornillar, girar.	89	1,00	89	-	-	-
43 Fijar, colgar, izar, instalar - en un plano vertical.	115	1,29	115	-	-	-
44 Lanzar, proyectar lejos.	6	0,07	6	-	-	-
45 Abrir, cerrar (una caja, un embalaje, un paquete).	67	0,75	67	-	-	-
46 Verter, introducir líquidos, llenar, regar, pulverizar, vaciar, achicar.	43	0,48	42	1	-	-
47 Abrir (un cajón), empujar (una puerta de un hangar, de un despacho, de un armario).	37	0,42	37	-	-	-
49 Otra Actividad física específica conocida del grupo 40 pero no mencionada anteriormente.	136	1,53	135	1	-	-
51 Transportar verticalmente - alzar, levantar, bajar, etc. un objeto.	394	4,42	394	-	-	-
52 Transportar horizontalmente - tirar de, empujar, hacer rodar, etc. un objeto.	194	2,18	194	-	-	-
53 Transportar una carga (portar) - por parte de una persona.	228	2,56	228	-	-	-
59 Otra Actividad física específica conocida del grupo 50 pero no mencionada anteriormente.	14	0,16	14	-	-	-
61 Andar, correr, subir, bajar, etc.	2.041	22,92	2.032	7	-	2
62 Entrar, salir.	105	1,18	105	-	-	-
63 Saltar, abalanzarse, etc.	56	0,63	56	-	-	-
64 Arrastrarse, trepar, etc.	12	0,13	12	-	-	-
65 Levantarse, sentarse, etc.	95	1,07	95	-	-	-
66 Nadar, sumergirse.	1	0,01	1	-	-	-
67 Hacer movimientos en un mismo sitio.	783	8,79	782	1	-	-
69 Otra Actividad física específica conocida del grupo 60 pero no mencionada anteriormente.	85	0,95	84	1	-	-
70 Estar presente - Sin especificar.	312	3,50	295	10	-	7
99 Otra Actividad física específica no codificada en esta clasificación.	40	0,45	40	-	-	-
<b>TOTAL</b>	<b>8.904</b>	<b>100,00</b>	<b>8.853</b>	<b>37</b>	<b>-</b>	<b>14</b>

**Accidentes con baja en jornada de trabajo según grado de lesión y desviación**

Desviación	Total nº	Total %	Leve	Grave	Muy grave	Mortal
00 Ninguna información.	79	0,89	77	2	-	-
11 Problema eléctrico causado por fallo en la instalación - que da lugar a un contacto indirecto.	5	0,06	5	-	-	-
12 Problema eléctrico - que da lugar a un contacto directo.	1	0,01	1	-	-	-
13 Explosión.	2	0,02	1	1	-	-
14 Incendio, fuego.	6	0,07	6	-	-	-
19 Otra Desviación conocida del grupo 10 pero no mencionada anteriormente.	11	0,12	9	1	-	1
21 En estado de sólido - desbordamiento, vuelco.	22	0,25	22	-	-	-
22 En estado líquido - escape, rezumamiento, derrame, salpicadura, aspersión.	83	0,93	83	-	-	-
23 En estado gaseoso - vaporización, formación de aerosoles, formación de gases.	8	0,09	8	-	-	-
24 Pulverulento - emanación de humos, emisión de polvo, partículas.	360	4,04	360	-	-	-
29 Otra Desviación conocida del grupo 20 pero no mencionada anteriormente.	15	0,17	15	-	-	-
31 Rotura de material, en las juntas, en las conexiones.	31	0,35	30	1	-	-
32 Rotura, estallido, en fragmentos (madera, cristal, metal, piedra, plástico, otros).	67	0,75	67	-	-	-
33 Resbalón, caída, derrumbamiento de Agente material - superior (que cae sobre la víctima).	132	1,48	131	-	-	1
34 Resbalón, caída, derrumbamiento de Agente material - inferior (que arrastra a la víctima).	65	0,73	64	1	-	-
35 Resbalón, caída, derrumbamiento de Agente material - al mismo nivel.	91	1,02	90	1	-	-
39 Otra Desviación conocida del grupo 30 pero no mencionada anteriormente.	36	0,40	36	-	-	-
41 Pérdida (total o parcial) de control - de máquina (incluido el arranque intempestivo), así como de la materia sobre la que se trabaje con la máquina.	79	0,89	78	1	-	-
42 Pérdida (total o parcial) de control - de medio de transporte - de equipo de carga (con motor o sin él).	582	6,54	571	7	-	4
43 Pérdida (total o parcial) de control - de herramienta manual (con motor o sin él), así como de la materia sobre la que se trabaje con la herramienta.	345	3,87	345	-	-	-
44 Pérdida (total o parcial) de control - de objeto (transportado, desplazado, manipulado, etc.).	502	5,64	500	2	-	-

Desviación	Total nº	Total %	Leve	Grave	Muy grave	Mortal
45 Pérdida (total o parcial) de control - de animal.	20	0,22	20	-	-	-
49 Otra Desviación conocida del grupo 40 pero no mencionada anteriormente.	43	0,48	42	1	-	-
51 Caída de una persona - desde una altura.	463	5,20	453	8	-	2
52 Resbalón o tropezón con caída - caída de una persona - al mismo nivel.	1.113	12,50	1.113	-	-	-
59 Otra Desviación conocida del grupo 50 pero no mencionada anteriormente.	53	0,60	53	-	-	-
61 Pisar un objeto cortante.	11	0,12	11	-	-	-
62 Arrodillarse, sentarse, apoyarse contra.	39	0,44	39	-	-	-
63 Quedar atrapado, ser arrastrado, por algún elemento o por el impulso de éste.	184	2,07	181	2	-	1
64 Movimientos no coordinados, gestos intempestivos, inoportunos.	1.470	16,51	1.465	4	-	1
69 Otra Desviación conocida del grupo 60 pero no mencionada anteriormente.	99	1,11	99	-	-	-
71 Levantar, transportar, levantarse.	948	10,65	948	-	-	-
72 Empujar, tirar de.	306	3,44	306	-	-	-
73 Depositar, agacharse.	253	2,84	252	1	-	-
74 En torsión, en rotación, al girarse.	443	4,98	442	1	-	-
75 Caminar con dificultad, traspíés, resbalón - sin caída.	498	5,59	498	-	-	-
79 Otra Desviación conocida del grupo 80 pero no mencionada anteriormente.	101	1,13	101	-	-	-
81 Sorpresa, miedo.	47	0,53	47	-	-	-
82 Violencia, agresión, amenaza - entre miembros de la empresa que se hallan bajo la autoridad del empresario.	11	0,12	11	-	-	-
83 Violencia, agresión, amenaza - ejercida por personas ajenas a la empresa sobre las víctimas en el marco de sus funciones (atracó a banco, conductores autobús, etc.).	110	1,24	109	-	-	1
84 Agresión, empujón - por animales.	16	0,18	16	-	-	-
85 Presencia de la víctima o de una tercera persona que represente en sí misma un peligro para ella misma y, en su caso, para otros.	5	0,06	5	-	-	-
89 Otra Desviación conocida del grupo 80 pero no mencionada anteriormente.	9	0,10	9	-	-	-
99 Otra Desviación no codificada en esta clasificación.	140	1,57	134	3	-	3
<b>TOTAL</b>	<b>8.904</b>	<b>100,00</b>	<b>8.853</b>	<b>37</b>	<b>-</b>	<b>14</b>

### Accidentes con baja en jornada de trabajo según grado de lesión y agente material asociado a la desviación

Agente material	Total nº	Total %	Leve	Grave	Muy grave	Mortal
0001 Ningún agente material	489	5,49	480	6	-	3
0002 Ninguna información	122	1,37	119	2	-	1
0101 Elementos de edificios, de construcciones - puertas, paredes, tabiques, etc.y obstáculos por definición (ventanas, ventanales, etc.)	116	1,30	116	-	-	-
0102 Superficies o áreas de circulación al mismo nivel- suelos (interior o exterior, terrenos agrícolas, terrenos de deporte, suelos resbaladizos, suelos congestionados, tabla con clavos)	1.451	16,30	1.447	2	-	2
0103 Superficies o áreas de circulación a nivel - flotantes	4	0,04	4	-	-	-
0199 Otras construcciones y superficies al mismo nivel clasificadas en el grupo 01 pero no citadas anteriormente	7	0,08	7	-	-	-
0201 Partes de edificio fijas en altura (tejados, terrazas, aberturas, escaleras, rampas)	300	3,37	298	2	-	-
0202 Construcciones, superficies fijas en altura (comprende las pasarelas, escalas fijas, castilletes)	68	0,76	67	1	-	-
0203 Construcciones, superficies móviles en altura (comprende andamios, escalas móviles, barquillas, plataformas elevadoras)	83	0,93	83	-	-	-
0204 Construcciones, superficies temporales en altura (comprende andamios temporales, arneses, guindolas)	10	0,11	10	-	-	-
0205 Construcciones, superficies en altura flotantes (comprende las plataformas de perforación, los andamios sobre pontones)	3	0,03	2	1	-	-
0299 Otras construcciones y superficies por encima del nivel del suelo clasificadas en el grupo 02 pero no citadas anteriormente	2	0,02	2	-	-	-
0301 Excavaciones, zanjas, pozos, fosas, escarpaduras, zanjas de garajes	7	0,08	7	-	-	-
0401 Dispositivos de distribución de materia, de alimentación, canalizaciones - fijos - para gas, aire, líquidos, sólidos, incluidas las tolvas	30	0,34	30	-	-	-
0402 Dispositivos de distribución de materia, de alimentación, canalizaciones móviles	16	0,18	16	-	-	-
0499 Otros dispositivos de distribución de materia, de alimentación, canalizaciones, clasificados en el grupo 04 pero no citados anteriormente	6	0,07	6	-	-	-

Agente material	Total nº	Total %	Leve	Grave	Muy grave	Mortal
0501 Motores, generadores de energía (térmica, eléctrica, de radiación), incluidos los compresores y las bombas	21	0,24	21	-	-	-
0502 Dispositivos de transmisión y almacenamiento de energía (mecánica, neumática, hidráulica, eléctrica, incluso baterías, acumuladores)	15	0,17	15	-	-	-
0599 Otros dispositivos de transmisión y de almacenamiento de energía clasificados en el grupo 05 pero no citados anteriormente	2	0,02	2	-	-	-
0601 Herramientas manuales sin motor para serrar	11	0,12	11	-	-	-
0602 Herramientas manuales sin motor para cortar, separar (comprende tijeras, cizallas, podaderas)	331	3,72	331	-	-	-
0603 Herramientas manuales sin motor para tallar, mortajar, cincelar, recortar, tundir	2	0,02	2	-	-	-
0604 Herramientas manuales sin motor para raspar, pulir, lijar	2	0,02	2	-	-	-
0605 Herramientas manuales sin motor para taladrar, tornear, atornillar	33	0,37	33	-	-	-
0606 Herramientas manuales sin motor para clavar, remachar, grapar	23	0,26	23	-	-	-
0608 Herramientas manuales sin motor para soldar, pegar	2	0,02	2	-	-	-
0609 Herramientas manuales sin motor para extracción de materiales y trabajo del suelo (comprende las herramientas agrícolas)	13	0,15	13	-	-	-
0610 Herramientas manuales sin motor para encerar, lubricar, lavar, limpiar	24	0,27	24	-	-	-
0611 Herramientas manuales sin motor para pintar	1	0,01	1	-	-	-
0612 Herramientas manuales sin motor para sostener, agarrar	25	0,28	25	-	-	-
0613 Herramientas manuales sin motor para trabajos de cocina (excepto cuchillos)	19	0,21	19	-	-	-
0614 Herramientas manuales sin motor para trabajos de medicina y de cirugía, punzantes, cortantes	5	0,06	5	-	-	-
0615 Herramientas manuales sin motor para trabajos de medicina y de cirugía, no cortantes, otras	3	0,03	3	-	-	-
0699 Otras herramientas manuales sin motor para otros trabajos clasificadas en el grupo 06 pero no citadas anteriormente	35	0,39	35	-	-	-
0701 Herramientas mecánicas manuales para serrar	11	0,12	11	-	-	-

Agente material	Total nº	Total %	Leve	Grave	Muy grave	Mortal
0702 Herramientas mecánicas manuales para cortar, separar (comprende tijeras, cizallas, podaderas)	38	0,43	38	-	-	-
0703 Herramientas mecánicas manuales para tallar, mortajar, cincelar, recortar, tundir	4	0,04	4	-	-	-
0704 Herramientas mecánicas manuales para raspar, pulir, lijar (comprende tronzadora de disco)	7	0,08	7	-	-	-
0705 Herramientas mecánicas manuales para taladrar, hacer girar, atornillar	19	0,21	19	-	-	-
0706 Herramientas mecánicas manuales para clavar, remachar, grapar	2	0,02	2	-	-	-
0708 Herramientas mecánicas manuales para soldar, pegar	9	0,10	9	-	-	-
0709 Herramientas mecánicas manuales para extracción de materiales y trabajo del suelo (comprende herramientas agrícolas, trituradores de hormigón)	1	0,01	1	-	-	-
0710 Herramientas mecánicas manuales para encerar, lubricar, lavar, limpiar (comprende aspirador, limpiador a alta presión)	2	0,02	2	-	-	-
0711 Herramientas mecánicas manuales para pintar	1	0,01	1	-	-	-
0712 Herramientas mecánicas manuales para sostener, agarrar	10	0,11	10	-	-	-
0713 Herramientas mecánicas manuales para trabajos de cocina (excepto cuchillos)	4	0,04	4	-	-	-
0714 Herramientas mecánicas manuales para calentar (comprende secador, decapador térmico, plancha eléctrica)	3	0,03	3	-	-	-
0717 Pistolas neumáticas (sin especificar herramienta)	1	0,01	1	-	-	-
0799 Otras herramientas mecánicas sostenidas o guiadas con las manos clasificadas en el grupo 07 pero no citadas anteriormente	13	0,15	13	-	-	-
0801 Herramientas manuales, sin especificación en cuanto a motorización, para serrar	1	0,01	1	-	-	-
0802 Herramientas manuales, sin especificación en cuanto a motorización, para cortar, separar (comprende tijeras, cizallas, podaderas...)	20	0,22	20	-	-	-
0803 Herramientas manuales, sin especificación en cuanto a motorización, para tallar, mortajar, cincelar, recortar, tundir	1	0,01	1	-	-	-

Agente material	Total nº	Total %	Leve	Grave	Muy grave	Mortal
0804 Herramientas manuales, sin especificación en cuanto a motorización, para raspar, pulir, lijar	1	0,01	1	-	-	-
0805 Herramientas manuales, sin especificación en cuanto a motorización, para taladrar, hacer girar, atornillar	11	0,12	11	-	-	-
0808 Herramientas manuales, sin especificación en cuanto a motorización, para soldar, pegar	2	0,02	2	-	-	-
0810 Herramientas manuales, sin especificación en cuanto a motorización, para encerar, lubricar, lavar, limpiar	1	0,01	1	-	-	-
0812 Herramientas manuales, sin especificación en cuanto a motorización, para sostener, agarrar	4	0,04	4	-	-	-
0813 Herramientas manuales, sin especificación en cuanto a motorización, para trabajos de cocina (excepto cuchillos)	5	0,06	5	-	-	-
0814 Herramientas manuales, sin especificación en cuanto a motorización, para trabajos de medicina y de cirugía, punzantes, cortantes	1	0,01	1	-	-	-
0815 Herramientas manuales, sin especificación en cuanto a motorización, para trabajos de medicina y de cirugía, no cortantes, otras	1	0,01	1	-	-	-
0899 Otras herramientas manuales, sin especificación en cuanto a motorización, para otros trabajos, clasificadas en el grupo 08 pero no citadas anteriormente	11	0,12	11	-	-	-
0901 Máquinas portátiles o móviles de extracción y para trabajo del suelo - minas, canteras y equipos de construcción/obras públicas	10	0,11	9	1	-	-
0902 Máquinas portátiles o móviles para trabajo del suelo - agricultura	35	0,39	35	-	-	-
0903 Máquinas portátiles o móviles (excepto trabajo del suelo) - de solar de obras	6	0,07	6	-	-	-
0904 Máquinas móviles de limpieza de suelos	8	0,09	8	-	-	-
0999 Otras máquinas y equipos portátiles o móviles clasificados en el grupo 09 pero no citados anteriormente	40	0,45	39	1	-	-
1001 Máquinas fijas para extracción y trabajo del suelo	1	0,01	1	-	-	-
1002 Máquinas para la preparación de los materiales: triturar, pulverizar, filtrar, separar, mezclar, amasar	18	0,20	17	1	-	-



Agente material	Total nº	Total %	Leve	Grave	Muy grave	Mortal
1003 Máquinas para la transformación de los materiales - procedimientos químicos (reactores, fermentadores)	3	0,03	3	-	-	-
1004 Máquinas para la transformación de los materiales - procedimientos en caliente (hornos, secadores estufas)	20	0,22	20	-	-	-
1005 Máquinas para la transformación de los materiales - procedimientos en frío (producción de frío)	8	0,09	8	-	-	-
1006 Máquinas para la transformación de los materiales, otros procedimientos	6	0,07	6	-	-	-
1007 Formar por prensado, aplastamiento (máquinas de)	5	0,06	5	-	-	-
1008 Máquinas para formar - por calandrado, laminado, máquinas de cilindros (incluso fabricación de papel)	2	0,02	2	-	-	-
1009 Máquinas de formar - por inyección, extrusión, soplado, hilatura, moldeado, fusión, fundición	4	0,04	4	-	-	-
1010 Máquinas de mecanizado (cepillar, fresar, alisar, esmerilar, pulir, torneear, taladrar)	3	0,03	3	-	-	-
1011 Máquinas de mecanizado para serrar	3	0,03	3	-	-	-
1012 Máquinas de mecanizado - para cortar, ranurar, recortar (comprende prensa estampadora, cizalla, guillotina, oxicorte)	18	0,20	18	-	-	-
1013 Máquinas para el tratamiento de superficies (limpiar, lavar, secar, pintar, imprimir)	29	0,33	29	-	-	-
1015 Máquinas para ensamblar (soldar, pegar, clavar, atornillar, remachar, hilar, alambrear, coser, grapar)	15	0,17	15	-	-	-
1016 Máquinas para acondicionar, embalar (llenar, etiquetar, cerrar...)	31	0,35	31	-	-	-
1017 Otras máquinas de industrias específicas (control de ensayos, diversas)	19	0,21	19	-	-	-
1018 Máquinas específicas utilizadas en agricultura, ganadería, no relacionadas con las máquinas anteriormente citadas	3	0,03	3	-	-	-
1099 Otras máquinas y equipos fijos clasificados en el grupo 10 pero no citados anteriormente	29	0,33	29	-	-	-
1101 Transportadores fijos, equipos y sistemas de transporte continuo - mediante cinta transportadora, escaleras mecánicas, teleféricos, transportadores, etc.	49	0,55	48	1	-	-

Agente material	Total nº	Total %	Leve	Grave	Muy grave	Mortal
1102 Elevadores, ascensores, equipos de nivelación - montacargas, elevadores de cangilones, gatos, tornos, etc.	16	0,18	16	-	-	-
1103 Grúas fijas, móviles, montadas sobre vehículos, grúas de puente, equipos de elevación de carga suspendida	22	0,25	21	1	-	-
1104 Dispositivos móviles de transporte, carros de transporte (carros motorizados o no) - carretillas, estibadores para placas estibadoras, etc.	284	3,19	281	3	-	-
1105 Dispositivos elevadores, de amarre, de presión y materiales diversos para el transporte (comprende eslingas, ganchos, cordaje...)	11	0,12	11	-	-	-
1106 Dispositivos de almacenamiento, embalaje, contenedores fijos (silos, depósitos, cisternas, tanques)	10	0,11	10	-	-	-
1107 Dispositivos de almacenamiento, embalaje, contenedores móviles	26	0,29	26	-	-	-
1108 Accesorios de almacenamiento, estanterías, estanterías especiales para almacenar cargas en palets, palets	164	1,84	164	-	-	-
1109 Embalajes diversos, pequeños y medianos, móviles (cestos, recipientes diversos, botellas, cajones, extintores...)	143	1,61	143	-	-	-
1199 Otros dispositivos de traslado, transporte y almacenamiento clasificados en el grupo 11 pero no citados anteriormente	53	0,60	53	-	-	-
1201 Vehículos pesados: camiones (transporte de carga), autobuses y autocares (transporte de pasajeros)	330	3,71	319	6	-	5
1202 Vehículos ligeros - de carga o de pasajeros	389	4,37	385	2	-	2
1203 Vehículos - dos, tres ruedas, motorizados o no	224	2,52	223	1	-	-
1204 Otros vehículos terrestres: esquís, patines de ruedas, etc.	2	0,02	2	-	-	-
1299 Otros vehículos terrestres clasificados en el grupo 12 pero no citados anteriormente	17	0,19	17	-	-	-
1302 Vehículos sobre raíles, incluso monorraíles suspendidos: de pasajeros	4	0,04	4	-	-	-
1304 Vehículos náuticos: de pasajeros	3	0,03	3	-	-	-
1307 Vehículos aéreos: de pasajeros	1	0,01	1	-	-	-

Agente material	Total nº	Total %	Leve	Grave	Muy grave	Mortal
1399 Otros vehículos de transporte clasificados en el grupo 13 pero no citados anteriormente	7	0,08	7	-	-	-
1401 Materiales de construcción - grandes y pequeños: agente prefabricado, encofrado, viguetas, ladrillos, tejas...	77	0,86	77	-	-	-
1402 Elementos constitutivos de máquina, de vehículo: chasis, cárter, manivela, rueda, etc.	142	1,59	140	2	-	-
1403 Piezas trabajadas, elementos o herramientas de máquinas (incluso los fragmentos y astillas procedentes de estos agentes materiales)	189	2,12	189	-	-	-
1404 Elementos de ensamblaje, tornillos, clavos, bulones	12	0,13	12	-	-	-
1405 Partículas, polvos, fragmentos, trozos, proyecciones, astillas y otros elementos resultantes de rotura	107	1,20	106	1	-	-
1406 Productos - de la agricultura (comprende granos, paja, otras producciones agrícolas)	25	0,28	25	-	-	-
1407 Productos - para la agricultura, la ganadería (comprende abonos, alimentos para animales)	17	0,19	17	-	-	-
1408 Productos almacenados (comprende los objetos y embalajes dispuestos en un almacenamiento)	297	3,34	297	-	-	-
1409 Productos almacenados - en rollos, bobinas	16	0,18	16	-	-	-
1410 Cargas - transportadas sobre dispositivo de manipulación mecánica, de transporte	23	0,26	23	-	-	-
1411 Cargas - suspendidas de dispositivo de puesta a nivel, una grúa	6	0,07	6	-	-	-
1412 Cargas - manipuladas a mano	794	8,92	794	-	-	-
1499 Otros materiales, objetos, productos, elementos de máquinas clasificados en el grupo 14 pero no citados anteriormente	271	3,04	271	-	-	-
1501 Materias - cáusticas, corrosivas (sólidas, líquidas o gaseosas)	17	0,19	17	-	-	-
1502 Materias - nocivas, tóxicas (sólidas líquidas o gaseosas)	9	0,10	9	-	-	-
1503 Materias - inflamables (sólidas, líquidas o gaseosas)	4	0,04	4	-	-	-
1507 Sustancias - biológicas	315	3,54	315	-	-	-
1508 Sustancias, materias - sin peligro específico (agua, materias inertes...)	25	0,28	25	-	-	-
1599 Otras sustancias químicas, explosivas, radioactivas, biológicas clasificadas en el grupo 15 pero no citadas anteriormente	5	0,06	5	-	-	-

Agente material	Total nº	Total %	Leve	Grave	Muy grave	Mortal
1601 Dispositivos de protección - sobre máquina	1	0,01	1	-	-	-
1602 Equipos de protección individual	1	0,01	1	-	-	-
1699 Otros dispositivos y equipos de protección clasificados en el grupo 16 pero no citados anteriormente	3	0,03	3	-	-	-
1701 Mobiliario	132	1,48	132	-	-	-
1702 Equipos - informáticos, ofimática, reprografía, comunicación	7	0,08	6	1	-	-
1703 Equipos - para enseñanza, escritura, dibujo - comprende: máquinas de escribir, de timbrar, ampliadora, fechador, etc.	3	0,03	3	-	-	-
1704 Objetos y equipos para el deporte y los juegos	13	0,15	13	-	-	-
1705 Armas	6	0,07	6	-	-	-
1706 Objetos personales, prendas de vestir	4	0,04	4	-	-	-
1707 Instrumentos de música	5	0,06	5	-	-	-
1708 Aparatos, utensilios, objetos, ropa del hogar (uso profesional)	47	0,53	47	-	-	-
1799 Otros equipos de oficina y personales, material de deporte, armas, clasificados en el grupo 17 pero no citados anteriormente	10	0,11	10	-	-	-
1801 Árboles, plantas, cultivos	74	0,83	74	-	-	-
1802 Animales - domésticos y de cría	19	0,21	19	-	-	-
1803 Animales salvajes, insectos, serpientes	13	0,15	13	-	-	-
1805 Agentes infecciosos víricos	16	0,18	16	-	-	-
1806 Humanos	404	4,54	403	1	-	-
1901 Residuos en grandes cantidades - de materias, productos, materiales, objetos	4	0,04	4	-	-	-
1903 Residuos en grandes cantidades de sustancias biológicas, vegetales, animales	6	0,07	6	-	-	-
2001 Fenómenos físicos, ruido, radiación natural (luz, arco luminoso, presurización, despresurización, presión...)	4	0,04	4	-	-	-
2002 Elementos naturales y atmosféricos (comprende superficies de agua, barro, lluvia, granizo, nieve, hielo, ráfaga de viento...)	36	0,40	35	-	-	1
2099 Otros fenómenos físicos y elementos naturales clasificados en el grupo 20 pero no citados anteriormente	3	0,03	3	-	-	-
9900 Otros agentes materiales no citados en esta clasificación	206	2,31	205	1	-	-
<b>TOTAL</b>	<b>8.904</b>	<b>100,00</b>	<b>8.853</b>	<b>37</b>	<b>-</b>	<b>14</b>

### Accidentes con baja en jornada de trabajo según grado y tipo de lesión

Tipo de lesión	Total nº	Total %	Leve	Grave	Muy grave	Mortal
000 Tipo de lesión desconocida o sin especificar	146	1,64	146	-	-	-
011 Lesiones superficiales	1.755	19,71	1.753	1	-	1
012 Heridas abiertas	766	8,60	764	2	-	-
019 Otros tipos de heridas y lesiones superficiales	967	10,86	966	1	-	-
021 Fracturas cerradas	591	6,64	582	9	-	-
022 Fracturas abiertas	52	0,58	48	4	-	-
029 Otros tipos de fracturas de huesos	73	0,82	71	2	-	-
031 Dislocaciones y subluxaciones	952	10,69	951	-	-	1
032 Esguinces y torceduras	1.199	13,47	1.199	-	-	-
039 Otros tipos de dislocaciones, esguinces y torceduras	797	8,95	797	-	-	-
040 Amputaciones traumáticas (pérdida de partes del cuerpo)	10	0,11	8	2	-	-
051 Conmociones y lesiones intracraneales	14	0,16	13	-	-	1
052 Lesiones internas	766	8,60	763	1	-	2
059 Otros tipos de conmoción y lesiones internas	121	1,36	121	-	-	-
061 Quemaduras y escaldaduras (térmicas)	62	0,70	62	-	-	-
062 Quemaduras químicas (corrosión)	17	0,19	17	-	-	-
063 Congelación	1		1	-	-	-
069 Otros tipos de quemaduras, escaldaduras y congelación	17	0,19	17	-	-	-
071 Envenenamientos agudos	3	0,03	3	-	-	-
072 Infecciones agudas	27	0,30	27	-	-	-
073 COVID-19	302	3,39	302	-	-	-
079 Otros tipos de envenenamientos e infecciones	5	0,06	5	-	-	-
082 Ahogamiento y sumersiones no mortales	4	0,04	2	2	-	-
089 Otros tipos de ahogamiento y asfixia	10		10	-	-	-
092 Efectos de la presión (barotrauma)	1	0,01	1	-	-	-
099 Otros efectos agudos del ruido, la vibración y la presión	1	0,01	1	-	-	-
101 Calor e insolación	2	0,02	2	-	-	-
111 Daños psicológicos debidos a agresiones o amenazas	2	0,02	2	-	-	-

Tipo de lesión	Total nº	Total %	Leve	Grave	Muy grave	Mortal
112 Choques traumáticos (eléctricos, provocados por un rayo, etc)	18	0,20	18	-	-	-
119 Otros tipos de choques (desastres naturales, choque anafiláctico, etc.)	3	0,03	3	-	-	-
120 Lesiones múltiples	117	1,31	110	3	-	4
130 Infartos, derrames cerebrales y otras patologías no traumáticas	26	0,29	11	10	-	5
999 Otras lesiones especificadas no incluidas en otros apartados	77	0,86	77	-	-	-
<b>TOTAL</b>	<b>8.904</b>	<b>100,00</b>	<b>8.853</b>	<b>37</b>	<b>-</b>	<b>14</b>

### Accidentes con baja en jornada de trabajo según grado de lesión y parte del cuerpo

Parte del cuerpo	Total nº	Total %	Leve	Grave	Muy grave	Mortal
00 Parte del cuerpo afectada, sin especificar	18	0,20	16	1	-	1
11 Cabeza (Caput), cerebro, nervios craneanos y vasos cerebrales	48	0,54	43	4	-	1
12 Zona facial	49	0,55	49	-	-	-
13 Ojo(s)	232	2,61	231	1	-	-
14 Oreja(s)	5	0,06	5	-	-	-
15 Dientes	1	0,01	1	-	-	-
18 Cabeza, múltiples partes afectadas	25	0,28	22	1	-	2
19 Cabeza, otras partes no mencionadas anteriormente	77	0,86	76	1	-	-
21 Cuello, incluida la columna y las vértebras del cuello	296	3,32	296	-	-	-
29 Cuello, otras partes no mencionadas anteriormente	56	0,63	56	-	-	-
31 Espalda, incluida la columna y las vértebras de la espalda	956	10,74	955	1	-	-
39 Espalda, otras partes no mencionadas anteriormente	273	3,07	273	-	-	-
41 Caja torácica, costillas, incluidos omoplatos y articulaciones acromioclaviculares	216	2,43	214	2	-	-
42 Región torácica, incluidos sus órganos	43	0,48	41	1	-	1
43 Región pélvica y abdominal, incluidos sus órganos	37	0,42	37	-	-	-
48 Tronco, múltiples partes afectadas	21	0,24	21	-	-	-
49 Tronco, otras partes no mencionadas anteriormente	44	0,49	44	-	-	-
51 Hombro y articulaciones del húmero	467	5,24	467	-	-	-
52 Brazo, incluida la articulación del cúbito	383	4,30	382	1	-	-

Parte del cuerpo	Total nº	Total %	Leve	Grave	Muy grave	Mortal
53 Mano	575	6,46	573	2	-	-
54 Dedo(s)	926	10,40	926	-	-	-
55 Muñeca	402	4,51	402	-	-	-
58 Extremidades superiores, múltiples partes afectadas	54	0,61	54	-	-	-
59 Extremidades superiores, otras partes no mencionadas anteriormente	88	0,99	88	-	-	-
61 Cadera y articulación de la cadera	59	0,66	59	-	-	-
62 Pierna, incluida la rodilla	1.033	11,60	1.027	6	-	-
63 Maléolo	807	9,06	805	2	-	-
64 Pie	591	6,64	588	3	-	-
65 Dedo(s) del pie	127	1,43	127	-	-	-
68 Extremidades inferiores, múltiples partes afectadas	32	0,36	31	1	-	-
69 Extremidades inferiores, otras partes no mencionadas anteriormente	117	1,31	116	1	-	-
71 Todo el cuerpo ( efectos sistémicos)	340	3,82	335	3	-	2
78 Múltiples partes del cuerpo afectadas	337	3,78	327	4	-	6
99 Otras partes del cuerpo no mencionadas anteriormente	169	1,90	166	2	-	1
<b>TOTAL</b>	<b>8.904</b>	<b>100,00</b>	<b>8.853</b>	<b>37</b>	<b>-</b>	<b>14</b>

# **ENFERMEDADES PROFESIONALES 2021**



# ENFERMEDADES PROFESIONALES TOTALES 2021

**Gráfico: Evolución del número de enfermedades profesionales comunicadas 2011-2021**

## TOTAL TRABAJADORES AFILIADOS

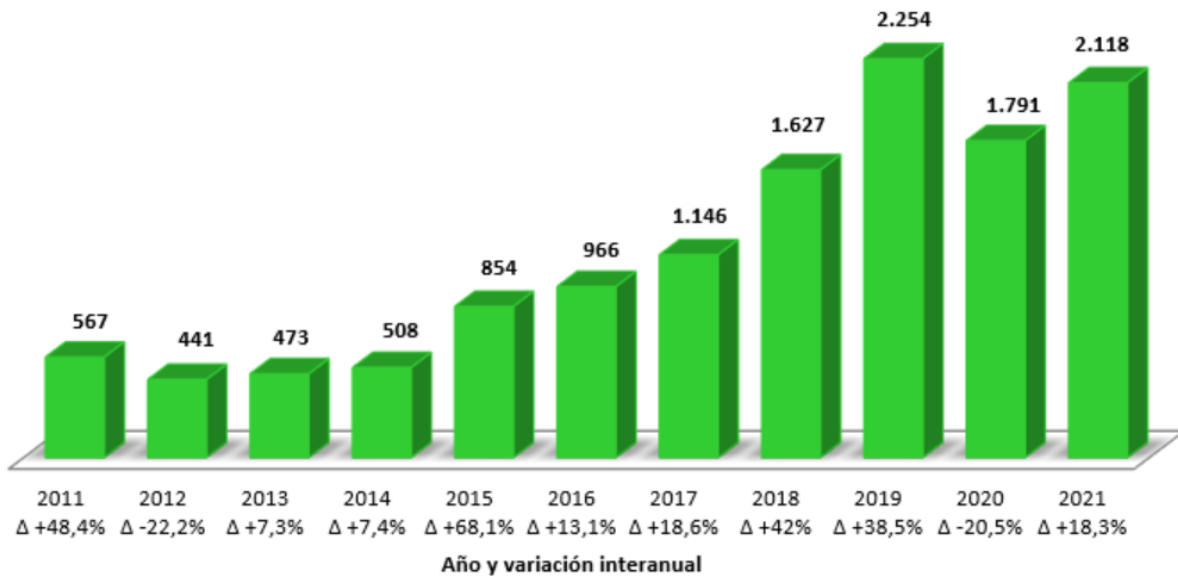

Contempla la totalidad de enfermedades profesionales, incluidas las correspondientes a trabajadores autónomos (afiliados al RETA). Debido al cambio de registro a partir del 1 de enero de 2019, los datos de 2019, 2020 y 2021 no son comparables con los años anteriores. Ver notas metodológicas.

## TRABAJADORES ASALARIADOS

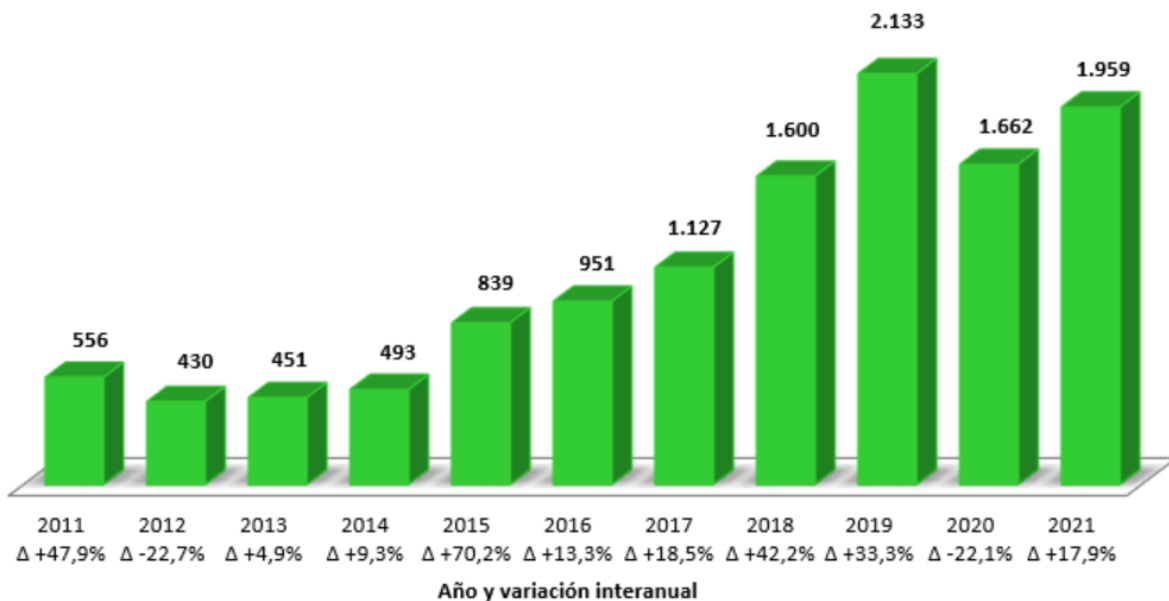

Excluye del total de enfermedades profesionales las correspondientes a trabajadores autónomos (afiliados al RETA). Puesto que estos datos no están afectados por los cambios de registro a partir del 1 de enero de 2019, los datos de 2019, 2020 y 2021 son comparables con los años anteriores. Ver notas metodológicas.

**Enfermedades Profesionales comunicadas totales: casos incidentes y recaídas**

	Total	Con baja	Sin baja
Casos incidentes	1.590	546	1.044
Recaídas	528	428	100
<b>TOTAL</b>	<b>2.118</b>	<b>974</b>	<b>1.144</b>

**Gráfico: Enfermedades Profesionales totales: casos incidentes y recaídas**

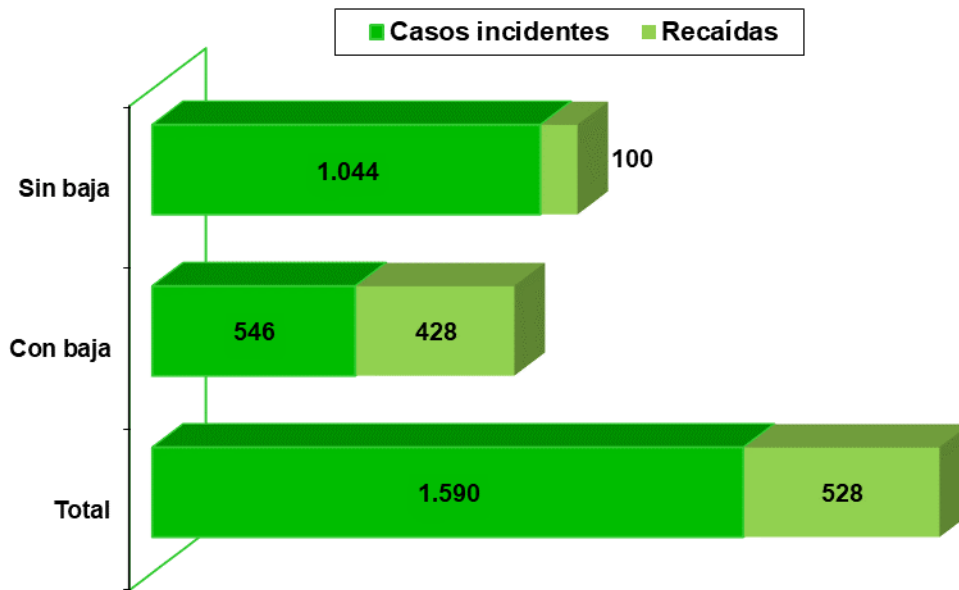

**Enfermedades profesionales. Casos incidentes según sector de actividad: con baja y sin baja**

Sector	Total nº	Total %	Con Baja	Sin Baja
Agricultura	264	16,60	106	158
Industria	526	33,08	163	363
Construcción	125	7,86	44	81
Servicios	674	42,39	232	442
No consta	1	0,06	1	-
<b>TOTAL</b>	<b>1.590</b>	<b>100,00</b>	<b>546</b>	<b>1.044</b>

### Gráfico: Enfermedades profesionales. Casos incidentes según sector de actividad: porcentajes

2021

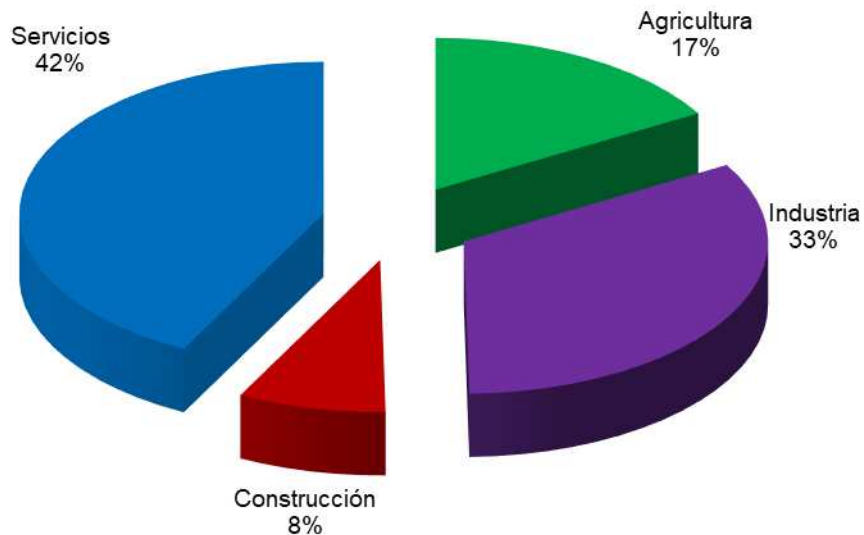

### Distribución de Enfermedades profesionales totales según grado y número de recaída

*Nº RECAÍDAS	Total nº	Total %	Con Baja	Sin Baja
Casos incidentes	1.590	75,1	546	1.044
1	399	18,8	327	72
2	90	4,2	67	23
3	29	1,4	25	4
4	8	0,4	7	1
5	-	-	-	-
6	-	-	-	-
7	1	0,0	1	-
<b>TOTAL</b>	<b>2.118</b>	<b>100,0</b>	<b>974</b>	<b>1.144</b>

\* Número de orden de recaída del parte dentro del proceso, 1 = primera recaída, y así sucesivamente.

### Enfermedades profesionales totales según grupo

Grupos de enfermedad profesional	Total nº	Total %	Con baja		Sin baja	
			Nº	% del total	Nº	% del total
1) Causadas por agentes químicos	22	1,04	12	0,57	10	0,47
2) Causadas por agentes físicos	2.014	95,09	922	43,53	1.092	51,56
3) Causadas por agentes biológicos	7	0,33	6	0,28	1	0,05
4) Causadas por inhalación de sustancias	14	0,66	7	0,33	7	0,33
5) De la piel	59	2,79	25	1,18	34	1,61
6) Provocadas por agentes carcinogénicos	2	0,09	2	0,09	-	0,00
<b>TOTAL</b>	<b>2.118</b>	<b>100,00</b>	<b>974</b>	<b>45,99</b>	<b>1.144</b>	<b>54,01</b>

### Enfermedades profesionales totales según sexo

Sexo	Total nº	Total %	Con baja	Sin baja
Hombre	937	44,24	407	530
Mujer	1.181	55,76	567	614
<b>TOTAL</b>	<b>2.118</b>	<b>100,00</b>	<b>974</b>	<b>1.144</b>

### Enfermedades profesionales totales según grupo de edad

Edad	Total nº	Total %	Con baja	Sin baja
Menos de 20 años	10	0,47	5	5
Entre 20 y 24 años	67	3,16	30	37
Entre 25 y 29 años	128	6,04	49	79
Entre 30 y 34 años	183	8,64	89	94
Entre 35 y 39 años	276	13,03	127	149
Entre 40 y 44 años	381	17,99	183	198
Entre 45 y 49 años	361	17,04	158	203
Entre 50 y 54 años	359	16,95	178	181
Entre 55 y 59 años	225	10,62	96	129
Entre 60 y 64 años	122	5,76	57	65
65 o más años	6	0,28	2	4
<b>TOTAL</b>	<b>2.118</b>	<b>100,00</b>	<b>974</b>	<b>1.144</b>

### Enfermedades profesionales totales según ocupación CNO 2011

CNO 2011	Total nº	Total %	Con baja	Sin baja
12 Directores de departamentos administrativos y comerciales	2	0,09	2	-
13 Directores de producción y operaciones	2	0,09	2	-
14 Directores y gerentes de empresas de alojamiento, restauración y comercio	6	0,28	1	5
15 Directores y gerentes de otras empresas de servicios no clasificadas bajo otros epígrafes	1	0,05	1	-
21 Profesionales de la salud	18	0,85	8	10
22 Profesionales de la enseñanza infantil, primaria, secundaria y postsecundaria	16	0,76	6	10
23 Otros profesionales de la enseñanza	3	0,14	-	3
24 Profesionales de la ciencias físicas, químicas, matemáticas y de las ingenierías	4	0,19	1	3
26 Especialistas en organización de la Administración Pública y de las empresas y en la comercialización	2	0,09	-	2
27 Profesionales de las tecnologías de la información	1	0,05	-	1

Enfermedades Profesionales totales 2021

CNO 2011	Total nº	Total %	Con baja	Sin baja
29 Profesionales en ciencias sociales	4	0,19	4	-
31 Técnicos de las ciencias y de las ingenierías	17	0,80	7	10
32 Supervisores en ingeniería de minas, de industrias manufactureras y de la construcción	1	0,05	-	1
33 Técnicos sanitarios y profesionales de las terapias alternativas	14	0,66	4	10
35 Representantes, agentes comerciales y afines	1	0,05	-	1
36 Profesionales de apoyo a la gestión administrativa; técnicos de las fuerzas y cuerpos de seguridad	3	0,14	-	3
37 Profesionales de apoyo de servicios jurídicos, sociales, culturales, deportivos y afines	3	0,14	2	1
38 Técnicos de las tecnologías de la información y las comunicaciones	2	0,09	-	2
41 Empleados en servicios contables, financieros, y de servicios de apoyo a la producción y al transporte	6	0,28	3	3
42 Empleados de bibliotecas, servicios de correos y afines	2	0,09	1	1
43 Otros empleados administrativos sin tareas de atención al público	5	0,24	2	3
44 Empleados de agencias de viajes, recepcionistas y telefonistas; empleados de ventanilla y afines (excepto taquilleros)	8	0,38	5	3
45 Empleados administrativos con tareas de atención al público no clasificados bajo otros epígrafes	5	0,24	2	3
50 Camareros y cocineros propietarios	12	0,57	3	9
51 Trabajadores asalariados de los servicios de restauración	99	4,67	46	53
52 Dependientes en tiendas y almacenes	72	3,40	29	43
53 Comerciantes propietarios de tiendas	1	0,05	-	1
54 Vendedores (excepto en tiendas y almacenes)	4	0,19	1	3
55 Cajeros y taquilleros (excepto bancos)	2	0,09	1	1
56 Trabajadores de los cuidados a las personas en servicios de salud	24	1,13	11	13
58 Trabajadores de los servicios personales	62	2,93	29	33
61 Trabajadores cualificados en actividades agrícolas	21	0,99	9	12
62 Trabajadores cualificados en actividades ganaderas (incluidas avícolas, apícolas y similares)	9	0,42	6	3
63 Trabajadores cualificados en actividades agropecuarias mixtas	1	0,05	1	-

Enfermedades Profesionales totales 2021

CNO 2011	Total nº	Total %	Con baja	Sin baja
64 Trabajadores cualificados en actividades forestales, pesqueras y cinegéticas	4	0,19	3	1
71 Trabajadores en obras estructurales de construcción y afines	84	3,97	33	51
72 Trabajadores de acabado de construcciones e instalaciones (excepto electricistas), pintores y afines	54	2,55	26	28
73 Soldadores, chapistas, montadores de estructuras metálicas, herreros, elaboradores de herramientas y afines	56	2,64	23	33
74 Mecánicos y ajustadores de maquinaria	32	1,51	16	16
75 Trabajadores especializados en electricidad y electrotecnología	17	0,80	9	8
76 Mecánicos de precisión en metales, ceramistas, vidrieros, artesanos y trabajadores de artes gráficas	8	0,38	-	8
77 Trabajadores de la industria de la alimentación, bebidas y tabaco	329	15,53	164	165
78 Trabajadores de la madera, textil, confección, piel, cuero, calzado y otros operarios en oficios	79	3,73	27	52
81 Operadores de instalaciones y maquinaria fijas	72	3,40	3-	42
82 Montadores y ensambladores en fábricas	13	0,61	5	8
83 Maquinistas de locomotoras, operadores de maquinaria agrícola y de equipos pesados móviles, y marinos	19	0,90	8	11
84 Conductores de vehículos para el transporte urbano o por carretera	25	1,18	11	14
91 Empleados domésticos	3	0,14	2	1
92 Otro personal de limpieza	169	7,98	86	83
93 Ayudantes de preparación de alimentos	29	1,37	16	13
94 Recogedores de residuos urbanos, vendedores callejeros y otras ocupaciones elementales en servicios	14	0,66	9	5
95 Peones agrarios, forestales y de la pesca	334	15,77	165	169
96 Peones de la construcción y la minería	18	0,85	8	10
97 Peones de las industrias manufactureras	279	13,17	133	146
98 Peones del transporte, descargadores y reponedores	45	2,12	12	33
No consta	2	0,09	1	1
<b>TOTAL</b>	<b>2.118</b>	<b>100,00</b>	<b>974</b>	<b>1.144</b>

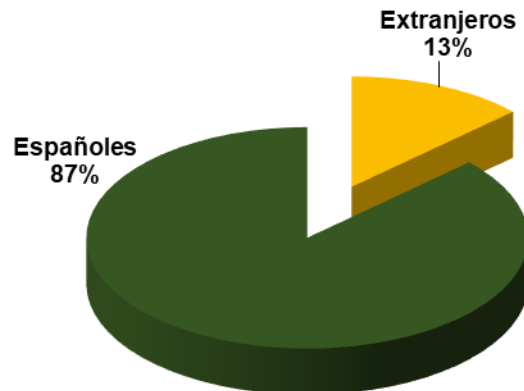
**Gráfico: Enfermedades profesionales totales según nacionalidad****Enfermedades profesionales totales según nacionalidad y sexo**

País	Total nº	Hombre	% sobre total	Mujer	% sobre total
ARGELIA	3	2	0,09	1	0,05
ARGENTINA	5	-	0,00	5	0,24
BIELORRUSIA	1	1	0,05	-	0,00
BOLIVIA	17	8	0,38	9	0,42
BRASIL	4	-	0,00	4	0,19
BULGARIA	12	6	0,28	6	0,28
CHINA	1	-	0,00	1	0,05
COLOMBIA	12	6	0,28	6	0,28
COSTA DE MARFIL	1	1	0,05	-	0,00
ECUADOR	57	22	1,04	35	1,65
ESPAÑA	1.841	825	38,95	1.016	47,97
FEDERACION DE RUSIA	4	-	0,00	4	0,19
GEORGIA	1	-	0,00	1	0,05
HONDURAS	3	-	0,00	3	0,14
INDIA	2	-	0,00	2	0,09
LITUANIA	2	-	0,00	2	0,09
MALI	1	-	0,00	1	0,05
MARRUECOS	88	38	1,79	50	2,36
NICARAGUA	5	3	0,14	2	0,09
NIGERIA	1	-	0,00	1	0,05
PARAGUAY	3	1	0,05	2	0,09
PERU	3	1	0,05	2	0,09
POLONIA	14	6	0,28	8	0,38
PORTUGAL	3	3	0,14	-	0,00
RUMANIA	17	6	0,28	11	0,52

País	Total nº	Hombre	% sobre total	Mujer	% sobre total
SENEGAL	1	1	0,05	-	0,00
UCRANIA	12	5	0,24	7	0,33
VENEZUELA	4	2	0,09	2	0,09
<b>TOTAL</b>	<b>2.118</b>	<b>937</b>	<b>44,24</b>	<b>1.181</b>	<b>55,76</b>

### Enfermedades profesionales totales según nacionalidad y grupo

País	Grupo EP						
	Total	Grupo 1	Grupo 2	Grupo 3	Grupo 4	Grupo 5	Grupo 6
ARGELIA	3	-	3	-	-	-	-
ARGENTINA	5	-	5	-	-	-	-
BIELORRUSIA	1	-	1	-	-	-	-
BOLIVIA	17	1	16	-	-	-	-
BRASIL	4	-	4	-	-	-	-
BULGARIA	12	-	12	-	-	-	-
CHINA	1	-	1	-	-	-	-
COLOMBIA	12	1	11	-	-	-	-
COSTA DE MARFIL	1	-	1	-	-	-	-
ECUADOR	57	-	57	-	-	-	-
ESPAÑA	1.841	19	1.749	7	13	51	2
FEDERACION DE RUSIA	4	-	4	-	-	-	-
GEORGIA	1	-	1	-	-	-	-
HONDURAS	3	-	3	-	-	-	-
INDIA	2	-	-	-	-	2	-
LITUANIA	2	-	2	-	-	-	-
MALI	1	-	1	-	-	-	-
MARRUECOS	88	-	82	-	1	5	-
NICARAGUA	5	-	5	-	-	-	-
NIGERIA	1	-	1	-	-	-	-
PARAGUAY	3	-	3	-	-	-	-
PERU	3	-	3	-	-	-	-
POLONIA	14	-	14	-	-	-	-
PORTUGAL	3	-	3	-	-	-	-
RUMANIA	17	-	17	-	-	-	-
SENEGAL	1	-	1	-	-	-	-
UCRANIA	12	-	11	-	-	1	-
VENEZUELA	4	1	3	-	-	-	-
<b>TOTAL</b>	<b>2.118</b>	<b>22</b>	<b>2.014</b>	<b>7</b>	<b>14</b>	<b>59</b>	<b>2</b>



**Enfermedades Profesionales totales según sector de actividad económica**

Sector	Total nº	Total %	Con baja	Sin baja
AGRICULTURA	328	15,49	153	175
INDUSTRIA	730	34,47	328	402
CONSTRUCCIÓN	164	7,74	75	89
SERVICIOS	895	42,26	417	478
No consta	1	0,05	1	-
<b>TOTAL</b>	<b>2.118</b>	<b>100,00</b>	<b>974</b>	<b>1.144</b>

**Enfermedades Profesionales totales según mes del diagnóstico y grado**

Mes	Total nº	Total %	Con baja	Sin baja
Enero	140	6,61	62	78
Febrero	185	8,73	75	110
Marzo	237	11,19	107	130
Abril	188	8,88	81	107
Mayo	219	10,34	108	111
Junio	200	9,44	101	99
Julio	133	6,28	70	63
Agosto	117	5,52	60	57
Septiembre	152	7,18	80	72
Octubre	159	7,51	66	93
Noviembre	209	9,87	94	115
Diciembre	179	8,45	70	109
<b>TOTAL</b>	<b>2.118</b>	<b>100,00</b>	<b>974</b>	<b>1.144</b>

### Gráfico: Enfermedades Profesionales totales diagnosticadas mensualmente



Gráfico con línea de tendencia

### Enfermedades profesionales totales según grado y actividad económica

Actividad CNAE 09	Total nº	Total %	Con baja	Sin baja
011 Cultivos no perennes	193	9,11	96	97
012 Cultivos perennes	52	2,46	27	25
013 Propagación de plantas	5	0,24	3	2
014 Producción ganadera	18	0,85	5	13
016 Actividades de apoyo a la agricultura, a la ganadería y de preparación posterior a la cosecha	52	2,46	17	35
024 Servicios de apoyo a la silvicultura	1	0,05	-	1
31 Pesca	2	0,09	1	1
32 Acuicultura	5	0,24	4	1
89 Industrias extractivas n.c.o.p.	1	0,05	1	-
101 Procesado y conservación de carne y elaboración de productos cárnicos	423	19,97	207	216
102 Procesado y conservación de pescados, crustáceos y moluscos	5	0,24	3	2
103 Procesado y conservación de frutas y hortalizas	43	2,03	21	22
105 Fabricación de productos lácteos	1	0,05	1	-
106 Fabricación de productos de molinería, almidones y productos amiláceos	1	0,05	-	1
107 Fabricación de productos de panadería y pastas alimenticias	15	0,71	7	8
108 Fabricación de otros productos alimenticios	17	0,80	6	11
109 Fabricación de productos para la alimentación animal	2	0,09	1	1
110 Fabricación de bebidas	1	0,05	-	1
131 Preparación e hilado de fibras textiles	1	0,05	1	-

Enfermedades Profesionales totales 2021

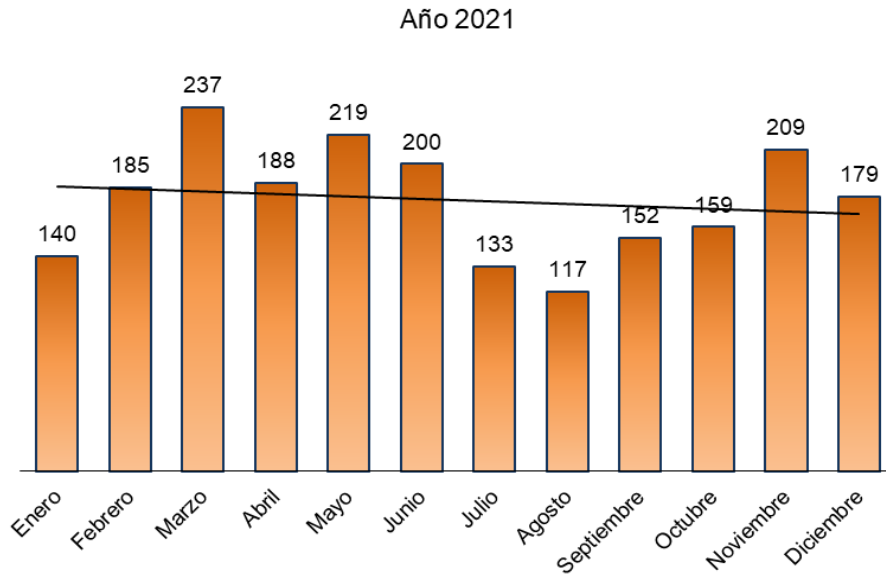
Actividad CNAE 09	Total nº	Total %	Con baja	Sin baja
132 Fabricación de tejidos textiles	2	0,09	1	1
133 Acabado de textiles	1	0,05	-	1
139 Fabricación de otros productos textiles	2	0,09	2	-
141 Confección de prendas de vestir, excepto de peletería	4	0,19	1	3
151 Preparación, curtido y acabado del cuero; fabricación de artículos de marroquinería, viaje y de guarnicionería y talabartería; preparación y teñido de pieles	6	0,28	3	3
152 Fabricación de calzado	5	0,24	2	3
162 Fabricación de productos de madera, corcho, cestería y espartería	4	0,19	2	2
172 Fabricación de artículos de papel y de cartón	3	0,14	1	2
181 Artes gráficas y servicios relacionados con las mismas	9	0,42	-	9
203 Fabricación de pinturas barnices y revestimientos similares tintas de imprenta y masilla	2	0,09	1	1
204 Fabricación de jabones, detergentes y otros artículos de limpieza y abrillantamiento; fabricación de perfumes y cosméticos	5	0,24	1	4
205 Fabricación de otros productos químicos	3	0,14	-	3
211 Fabricación de productos farmacéuticos de base	2	0,09	1	1
221 Fabricación de productos de caucho	2	0,09	-	2
222 Fabricación de productos de plástico	17	0,80	8	9
231 Fabricación de vidrio y productos de vidrio	1	0,05	-	1
234 Fabricación de otros productos cerámicos	1	0,05	-	1
236 Fabricación de elementos de hormigón, cemento y yeso	2	0,09	2	-
237 Corte, tallado y acabado de la piedra	7	0,33	1	6
243 Fabricación de otros productos de primera transformación del acero	1	0,05	-	1
244 Producción de metales preciosos y de otros metales no féreos	3	0,14	-	3
251 Fabricación de elementos metálicos para la construcción	15	0,71	2	13
252 Fabricación de cisternas, grandes depósitos y contenedores de metal	8	0,38	3	5
256 Tratamiento y revestimiento de metales. ingeniería mecánica por cuenta de terceros	3	0,14	2	1
257 Fabricación de artículos de cuchillería y cubertería, herramientas y ferretería	6	0,28	2	4
259 Fabricación de otros productos metálicos	13	0,61	6	7
274 Fabricación de lámparas y aparatos eléctricos de iluminación	4	0,19	1	3
279 Fabricación de otro material y equipo eléctrico	1	0,05	-	1
281 Fabricación de maquinaria de uso general	2	0,09	1	1
283 Fabricación de maquinaria agraria y forestal	1	0,05	1	-
289 Fabricación de otra maquinaria para usos específicos	9	0,42	6	3
292 Fabricación de carrocerías para vehículos de motor fabricación de remolques y semirremolques	1	0,05	-	1
293 Fabricación de componentes piezas y accesorios para vehículos de motor	2	0,09	1	1

Enfermedades Profesionales totales 2021

Actividad CNAE 09	Total nº	Total %	Con baja	Sin baja
301 Construcción naval	1	0,05	-	1
310 Fabricación de muebles	48	2,27	19	29
323 Fabricación de artículos de deporte	3	0,14	1	2
325 Fabricación de instrumentos y suministros médicos y odontológicos	4	0,19	2	2
329 Industrias manufactureras n.c.o.p.	2	0,09	1	1
331 Reparación de productos metálicos, maquinaria y equipo	4	0,19	1	3
332 Instalación de máquinas y equipos industriales	2	0,09	1	1
360 Captación, depuración y distribución de agua	1	0,05	-	1
381 Recogida de residuos	5	0,24	2	3
390 Actividades de descontaminación y otros servicios de gestión de residuos	3	0,14	2	1
412 Construcción de edificios	51	2,41	25	26
421 Construcción de carreteras y vías férreas, puentes y túneles	2	0,09	1	1
422 Construcción de redes	1	0,05	-	1
429 Construcción de otros proyectos de ingeniería civil	1	0,05	-	1
431 Demolición y preparación de terrenos	6	0,28	3	3
432 Instalaciones eléctricas, de fontanería y otras instalaciones en obras de construcción	40	1,89	16	24
433 Acabado de edificios	40	1,89	20	20
439 Otras actividades de construcción especializada	23	1,09	10	13
451 Venta de vehículos de motor	4	0,19	2	2
452 Mantenimiento y reparación de vehículos de motor	26	1,23	12	14
454 Venta mantenimiento y reparación de motocicletas y de sus repuestos y accesorios	3	0,14	1	2
461 Intermediarios del comercio	6	0,28	4	2
463 Comercio al por mayor de productos alimenticios, bebidas y tabaco	118	5,57	59	59
464 Comercio al por mayor de artículos de uso doméstico	6	0,28	2	4
466 Comercio al por mayor de otra maquinaria, equipos y suministros	2	0,09	-	2
467 Otro comercio al por mayor especializado	17	0,80	7	10
469 Comercio al por mayor no especializado	6	0,28	4	2
471 Comercio al por menor en establecimientos no especializados	69	3,26	22	47
472 Comercio al por menor de productos alimenticios, bebidas y tabaco en establecimientos especializados	43	2,03	15	28
473 Comercio al por menor de combustible para la automoción en establecimientos especializados	3	0,14	1	2
474 Comercio al por menor de equipos para las tecnologías de la información y las comunicaciones en establecimientos especializados	2	0,09	-	2
475 Comercio al por menor de otros artículos de uso doméstico en establecimientos especializados	2	0,09	-	2
477 Comercio al por menor de otros artículos en establecimientos especializados	11	0,52	5	6
478 Comercio al por menor en puestos de venta y mercadillos	5	0,24	1	4

Enfermedades Profesionales totales 2021

Actividad CNAE 09	Total nº	Total %	Con baja	Sin baja
479 Comercio al por menor no realizado ni en establecimientos, ni en puestos de venta ni en mercadillos	2	0,09	1	1
493 Otro transporte terrestre de pasajeros	2	0,09	-	2
494 Transporte de mercancías por carretera y servicios de mudanza	4	0,19	-	4
521 Depósito y almacenamiento	3	0,14	2	1
522 Actividades anexas al transporte	3	0,14	2	1
532 Otras actividades postales y de correos	1	0,05	1	-
551 Hoteles y alojamientos similares	18	0,85	8	10
552 Alojamientos turísticos y otros alojamientos de corta estancia	1	0,05	-	1
559 Otros alojamientos	1	0,05	-	1
561 Restaurantes y puestos de comidas	37	1,75	20	17
562 Provisión de comidas preparadas para eventos y otros servicios de comidas	22	1,04	11	11
563 Establecimientos de bebidas	62	2,93	25	37
601 Actividades de radiodifusión	1	0,05	1	-
620 Programación, consultoría y otras actividades relacionadas con la informática	2	0,09	2	-
692 Actividades de contabilidad teneduría de libros auditoría y asesoría fiscal	1	0,05	-	1
711 Servicios técnicos de arquitectura e ingeniería y otras actividades relacionadas con el asesoramiento técnico	1	0,05	1	-
721 Investigación y desarrollo experimental en ciencias naturales y técnicas	2	0,09	1	1
731 Publicidad	1	0,05	-	1
750 Actividades veterinarias	4	0,19	1	3
773 Alquiler de otra maquinaria, equipos y bienes tangibles	1	0,05	-	1
782 Actividades de las empresas de trabajo temporal	54	2,55	36	18
801 Actividades de seguridad privada	1	0,05	-	1
811 Servicios integrales a edificios e instalaciones	7	0,33	4	3
812 Actividades de limpieza	109	5,15	56	53
813 Actividades de jardinería	4	0,19	2	2
822 Actividades de los centros de llamadas	3	0,14	3	-
829 Actividades de apoyo a las empresas n.c.o.p.	18	0,85	10	8
841 Administración Pública y de la política económica y social	31	1,46	12	19
842 Prestación de servicios a la comunidad en general	1	0,05	-	1
851 Educación preprimaria	3	0,14	2	1
852 Educación primaria	5	0,24	2	3
853 Educación secundaria	9	0,42	4	5
855 Otra educación	4	0,19	2	2
861 Actividades hospitalarias	2	0,09	2	-
862 Actividades médicas y odontológicas	40	1,89	18	22
869 Otras actividades sanitarias	1	0,05	-	1
871 Asistencia en establecimientos residenciales con cuidados sanitarios	9	0,42	3	6
872 Asistencia en establecimientos residenciales para discapacitados mentales y drogodependientes	7	0,33	5	2

Enfermedades Profesionales totales 2021

Actividad CNAE 09	Total nº	Total %	Con baja	Sin baja
873 Asistencia en establecimientos residenciales para personas mayores y con discapacidad física	2	0,09	1	1
879 Otras actividades de asistencia en establecimientos residenciales	4	0,19	2	2
881 Actividades de servicios sociales sin alojamiento para personas mayores y con discapacidad	3	0,14	2	1
889 Otras actividades de servicios sociales sin alojamiento	9	0,42	2	7
900 Actividades de creación artísticas y espectáculos	5	0,24	5	-
910 Actividades de bibliotecas, archivos, museos y otras actividades culturales	1	0,05	1	-
920 Actividades de juegos de azar y apuestas	1	0,05	-	1
931 Actividades deportivas	5	0,24	3	2
949 Otras actividades asociativas	4	0,19	-	4
951 Reparación de ordenadores y equipos de comunicación	1	0,05	-	1
952 Reparación de efectos personales y artículos de uso doméstico	5	0,24	3	2
960 Otros servicios personales	52	2,46	24	28
970 Actividades de los hogares como empleadores de personal doméstico	3	0,14	2	1
No consta	1	0,05	1	-
<b>Total</b>	<b>2.118</b>	<b>100,00</b>	<b>974</b>	<b>1.144</b>

**Enfermedades profesionales totales según subgrupo**

Grupos de enfermedad profesional	Total nº	Total %	Enf. Prof. Con baja		Enf. Prof. Sin baja	
			Nº	% del total	Nº	% del total
<b>1) ENFERMEDADES PROFESIONALES CAUSADAS POR AGENTES QUÍMICOS</b>	<b>22</b>	<b>1,04</b>	<b>12</b>	<b>1,23</b>	<b>10</b>	<b>0,87</b>
1A Metales	1	0,05	-	0,00	1	0,09
1E Ácidos orgánicos	1	0,05	1	0,10	-	0,00
1F Alcoholes y fenoles	5	0,24	3	0,31	2	0,17
1G Aldehídos	2	0,09	1	0,10	1	0,09
1H Alifáticos	2	0,09	-	0,00	2	0,17
1I Aminas e hidracinas	2	0,09	2	0,21	-	0,00
1L Cetonas	4	0,19	2	0,21	2	0,17
1M Epóxidos	2	0,09	1	0,10	1	0,09
1Q Isocianatos	2	0,09	1	0,10	1	0,09
1S Organoclorados y organofosforados	1	0,05	1	0,10	-	0,00
<b>2) ENFERMEDADES PROFESIONALES CAUSADAS POR AGENTES FÍSICOS</b>	<b>2.014</b>	<b>95,09</b>	<b>922</b>	<b>94,66</b>	<b>1.092</b>	<b>95,45</b>
2A Hipoacusia o sordera causada por el ruido	2	0,09	-	0,00	2	0,17
2B Enfermedades osteoarticulares o angioneuróticas provocadas por las vibraciones mecánicas	1	0,05	1	0,10	-	0,00

Enfermedades Profesionales totales 2021

Grupos de enfermedad profesional	Total nº	Total %	Enf. Prof. Con baja		Enf. Prof. Sin baja	
			Nº	% del total	Nº	% del total
2C Enfermedades provocadas por posturas forzadas y movimientos repetitivos en el trabajo; enfermedades de las bolsas serosas debidas a la presión, celulitis subcutáneas	8	0,38	2	0,21	6	0,52
2D Enfermedades provocadas por posturas forzadas y movimientos repetitivos en el trabajo; enfermedades por fatiga e inflamación de las vainas tendinosas, de tejidos peritendinosos o inserciones musculares o tendinosas	1.159	54,72	499	51,23	660	57,69
2F Enfermedades provocadas por posturas forzadas y movimientos repetitivos en el trabajo; parálisis de los nervios debidas a la presión	819	38,67	409	41,99	410	35,84
2G Enfermedades provocadas por posturas forzadas y movimientos repetitivos en el trabajo; lesiones del menisco por mecanismos de arrancamiento y compresión asociadas, dando lugar a fisuras o roturas completas	4	0,19	1	0,10	3	0,26
2H Enfermedades provocadas por compresión o descompresión atmosférica	3	0,14	1	0,10	2	0,17
2L Nódulos de las cuerdas vocales a causa de los esfuerzos sostenidos de la voz debido a motivos profesionales	18	0,85	9	0,92	9	0,79
<b>3) ENFERMEDADES PROFESIONALES CAUSADAS POR AGENTES BIOLÓGICOS</b>	<b>7</b>	<b>0,33</b>	<b>6</b>	<b>0,62</b>	<b>1</b>	<b>0,09</b>
3A Enfermedades infecciosas causadas por el trabajo de las personas que ocupan de la prevención asistencia médica y actividades en las que se ha probado un riesgo de infección (excluidos microorganismos del grupo 1)	2	0,09	1	0,10	1	0,09
3B Enfermedades infecciosas o parasitarias transmitidas al hombre por los animales o por sus productos y cadáveres.	4	0,19	4	0,41	-	0,00
3C Enfermedades infecciosas o parasitarias no contempladas en otros apartados: micosis legionela y helmintiasis	1	0,05	1	0,10	-	0,00
<b>4) ENFERMEDADES PROFESIONALES CAUSADAS POR INHALACIÓN DE SUSTANCIAS Y AGENTES NO COMPRENDIDOS EN OTROS APARTADOS</b>	<b>14</b>	<b>0,66</b>	<b>7</b>	<b>0,72</b>	<b>7</b>	<b>0,61</b>
4A Polvo de Sílice libre	2	0,09	1	0,10	1	0,09
4H Sustancia de alto peso molecular (sustancias de origen vegetal, animal, microorganismos, y sustancias enzimáticas de origen vegetal, animal y/o microorganismos)	7	0,33	3	0,31	4	0,35
4I sustancias de bajo peso molecular (metales y sus sales, polvos de maderas, productos farmacéuticos, sustancias químico plásticas, aditivos, etc.)	5	0,24	3	0,31	2	0,17

Grupos de enfermedad profesional	Total nº	Total %	Enf. Prof. Con baja		Enf. Prof. Sin baja	
			Nº	% del total	Nº	% del total
<b>5) ENFERMEDADES PROFESIONALES DE LA PIEL CAUSADAS POR SUSTANCIAS Y AGENTES NO COMPRENDIDOS EN ALGUNO DE LOS OTROS APARTADOS</b>	<b>59</b>	<b>2,79</b>	<b>25</b>	<b>2,57</b>	<b>34</b>	<b>2,97</b>
5A Sustancias de bajo peso molecular por debajo de los 1.000 daltons (metales y sus sales, polvos de maderas, productos farmacéuticos, aditivos, etc)	29	1,37	13	1,33	16	1,40
5B Agentes y sustancias de alto peso molecular, por encima de los 1.000 daltons, (sustancias de origen vegetal, animal, microorganismos y sustancias enzimáticas)	28	1,32	12	1,23	16	1,40
5C Sustancias fotosensibilizantes exógenas	1	0,05	-	0,00	1	0,09
5D Agentes infecciosos	1	0,05	-	0,00	1	0,09
<b>6) ENFERMEDADES PROVOCADAS POR AGENTES CARCINOGENICOS</b>	<b>2</b>	<b>0,09</b>	<b>2</b>	<b>0,21</b>	<b>-</b>	<b>0,00</b>
6A Amianto	1	0,05	1	0,10	-	0,00
6I Cromo VI y compuestos de cromo VI	1	0,05	1	0,10	-	0,00
<b>TOTAL</b>	<b>2.118</b>	<b>100,00</b>	<b>974</b>	<b>100,00</b>	<b>1.144</b>	<b>100,00</b>

**Gráfico: Enfermedades profesionales totales distribuidas por grupo**

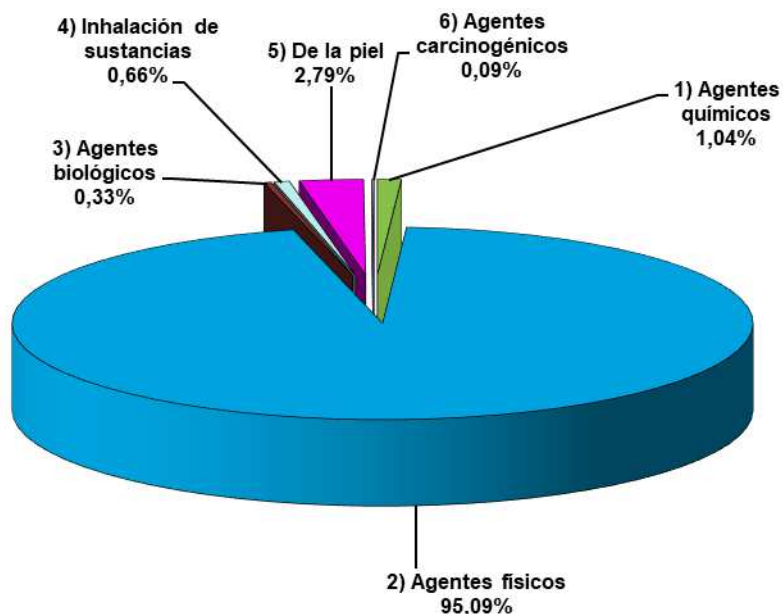



**Enfermedades profesionales totales según parte del cuerpo afectada**

Parte de cuerpo	Total nº	Total %	Con baja	Sin baja
00 Parte del cuerpo afectada, sin especificar	32	1,51	11	21
10 Cabeza, no descrita con más detalle	1	0,05	-	1
11 Cabeza (Caput), cerebro, nervios craneanos y vasos cerebrales	1	0,05	-	1
12 Zona facial	5	0,24	4	1
13 Ojo (s)	1	0,05	1	-
14 Oreja (s)	1	0,05	-	1
19 Cabeza, otras partes no mencionadas anteriormente	4	0,19	2	2
29 Cuello, otras partes no mencionadas anteriormente	12	0,57	6	6
40 Tronco y órganos, no descritos con más detalle	1	0,05	1	-
42 Región torácica, incluidos sus órganos	14	0,66	6	8
48 Tronco, múltiples partes afectadas	1	0,05	-	1
49 Tronco, otras partes no mencionadas anteriormente	1	0,05	1	-
50 Extremidades superiores, no descritas con más detalle	17	0,80	10	7
51 Hombro y articulaciones del húmero	250	11,80	119	131
52 Brazo, incluida la articulación del cúbito	484	22,85	199	285
53 Mano	354	16,71	167	187
54 Dedo (s)	74	3,49	34	40
55 Muñeca	732	34,56	351	381
58 Extremidades superiores, múltiples partes afectadas	10	0,47	4	6
59 Extremidades superiores, otras partes no mencionadas anteriormente	51	2,41	27	24
60 Extremidades inferiores, no descritas con más detalle	3	0,14	-	3
62 Pierna, incluida la rodilla	6	0,28	3	3
65 Dedo (s) del pie	1	0,05	-	1
69 Extremidades inferiores, otras partes no mencionadas anteriormente	1	0,05	1	-
70 Todo el cuerpo y múltiples partes, no descritas con más detalle	2	0,09	-	2
71 Todo el cuerpo (efectos sistémicos)	3	0,14	2	1
78 Múltiples partes del cuerpo afectadas	14	0,66	10	4
99 Otras partes del cuerpo no mencionadas anteriormente	38	1,79	14	24
No consta	4	0,19	1	3
<b>TOTAL</b>	<b>2.118</b>	<b>100,00</b>	<b>974</b>	<b>1.144</b>

## Enfermedades profesionales totales según diagnóstico CIE10

Diagnóstico CIE 10	Total nº	Total %	Con baja	Sin baja
A218 OTRAS FORMAS DE TULAREMIA	1	0,05	1	-
A239 BRUCELOSIS, NO ESPECIFICADA	1	0,05	1	-
A35 OTROS TETANOS	1	0,05	1	-
A666 LESIONES FRAMBESICAS DE LOS HUESOS Y DE LAS ARTICULACIONES	1	0,05	1	-
B001 DERMATITIS VESICULAR HERPETICA	1	0,05	-	1
B54 PALUDISMO (MALARIA) NO ESPECIFICADO	1	0,05	1	-
B86 ESCABIOSIS	2	0,09	2	-
C349 TUMOR MALIGNO DE LOS BRONQUIOS O DEL PULMON, PARTE NO ESPECIFICADA	1	0,05	1	-
E340 SINDROME CARCINOIDE	1	0,05	1	-
G56 MONONEUROPATIAS DEL MIEMBRO SUPERIOR	2	0,09	1	1
G560 SINDROME DEL TUNEL CARPIANO	791	37,35	393	398
G561 OTRAS LESIONES DEL NERVIOS MEDIANO	3	0,14	1	2
G562 LESION DEL NERVIOS CUBITAL	10	0,47	5	5
G563 LESION DEL NERVIOS RADIAL	5	0,24	3	2
G568 OTRAS MONONEUROPATIAS DEL MIEMBRO SUPERIOR	3	0,14	2	1
G575 SINDROME DEL TUNEL CALCANEOS	2	0,09	2	-
G628 OTRAS POLINEUROPATIAS ESPECIFICADAS	1	0,05	1	-
H833 EFECTOS DEL RUIDO SOBRE EL OIDO INTERNO	2	0,09	-	2
J101 INFLUENZA CON OTRAS MANIFESTACIONES RESPIRATORIAS, POR VIRUS INFLUENZA IDENTIFICADO	1	0,05	-	1
J181 NEUMONIA LOBAR, NO ESPECIFICADA	1	0,05	-	1
J304 RINITIS ALERGICA, NO ESPECIFICADA	4	0,19	3	1
J381 POLIPO DE LAS CUERDAS VOCALES Y DE LA LARINGE	1	0,05	1	-
J382 NODULOS DE LAS CUERDAS VOCALES	12	0,57	7	5
J383 OTRAS ENFERMEDADES DE LAS CUERDAS VOCALES	1	0,05	-	1
J459 ASMA, NO ESPECIFICADA	5	0,24	2	3
J46 ESTADO ASMATICO	1	0,05	1	-
J628 NEUMOCONIOSIS DEBIDA A OTROS POLVOS QUE CONTIENEN SILICE	1	0,05	1	-
J64 NEUMOCONIOSIS, NO ESPECIFICADA	1	0,05	-	1
J682 INFLAMACION RESPIRATORIA SUPERIOR DEBIDO A INHALACION GASES, HUMOS, VAPORES Y SUSTANCIAS QUIMICAS NO CLASIFICADAS EN OTRA PARTE	2	0,09	1	1
J688 OTRAS AFECCIONES RESPIRATORIAS DEBIDAS A INHALACION GASES, HUMOS, VAPORES Y SUSTANCIAS QUIMICAS	1	0,05	1	-
L208 OTRAS DERMATITIS ATOPICAS	1	0,05	-	1
L209 DERMATITIS ATOPICA, NO ESPECIFICADA	1	0,05	-	1
L230 DERMATITIS ALERGICA DE CONTACTO DEBIDA A METALES	5	0,24	3	2

Enfermedades Profesionales totales 2021

Diagnóstico CIE 10	Total nº	Total %	Con baja	Sin baja
L231 DERMATITIS ALERGICA DE CONTACTO DEBIDA A ADHESIVOS	2	0,09	2	-
L234 DERMATITIS ALERGICA DE CONTACTO DEBIDA A COLORANTES	3	0,14	3	-
L235 DERMATITIS ALERGICA DE CONTACTO DEBIDA A OTROS PRODUCTOS QUIMICOS	21	0,99	11	10
L236 DERMATITIS ALERGICA DE CONTACTO POR ALIMENTOS EN CONTACTO CON LA PIEL	1	0,05	-	1
L238 DERMATITIS ALERGICA DE CONTACTO DEBIDA A OTROS AGENTES	7	0,33	4	3
L239 DERMATITIS ALERGICA DE CONTACTO, DE CAUSA NO ESPECIFICADA	6	0,28	2	4
L240 DERMATITIS DE CONTACTO POR IRRITANTES, DEBIDA A DETERGENTES	1	0,05	-	1
L242 DERMATITIS DE CONTACTO POR IRRITANTES, DEBIDA A DISOLVENTES	1	0,05	-	1
L245 DERMATITIS DE CONTACTO POR IRRITANTES, POR OTROS PRODUCTOS QUIMICOS	5	0,24	1	4
L249 DERMATITIS DE CONTACTO POR IRRITANTES, DE CAUSA NO ESPECIFICADA	1	0,05	-	1
L253 DERMATITIS DE CONTACTO, FORMA NO ESPECIFICADA, POR OTROS PRODUCTOS QUIMICOS	2	0,09	1	1
L255 DERMATITIS DE CONTACTO, FORMA NO ESPECIFICADA, POR PLANTAS, EXCEPTO LAS ALIMENTICIAS	1	0,05	-	1
L258 DERMATITIS DE CONTACTO, FORMA NO ESPECIFICADA, DEBIDA A OTROS AGENTES	1	0,05	-	1
L259 DERMATITIS DE CONTACTO, FORMA Y CAUSA NO ESPECIFICADAS	4	0,19	-	4
L309 DERMATITIS, NO ESPECIFICADA	3	0,14	2	1
L500 URTICARIA ALERGICA	2	0,09	1	1
M232 TRASTORNO DE MENISCO DEBIDO A DESGARRO O LESION ANTIGUA	2	0,09	-	2
M233 OTROS TRASTORNOS DE LOS MENISCOS	1	0,05	1	-
M255 DOLOR EN ARTICULACION	8	0,38	4	4
M259 TRASTORNO ARTICULAR, NO ESPECIFICADO	2	0,09	2	-
M652 TENDINITIS CALCIFICADA	1	0,05	1	-
M653 DEDO EN GATILLO	61	2,88	26	35
M654 TENOSINOVITIS DE ESTILOIDES RADIAL (DE QUERVAIN)	244	11,52	105	139
M658 OTRAS SINOVITIS Y TENOSINOVITIS	17	0,80	9	8
M659 SINOVITIS Y TENOSINOVITIS, NO ESPECIFICADA	2	0,09	-	2
M662 RUPTURA ESPONTANEA DE TENDONES EXTENSORES	1	0,05	-	1
M700 SINOVITIS CREPITANTE CRONICA DE LA MANO Y DE LA MUÑECA	51	2,41	27	24
M702 BURISITIS DEL OLECRANON	1	0,05	-	1
M703 OTRAS BURISITIS DEL CODO	5	0,24	2	3
M704 OTRAS BURISITIS PRERROTULIANAS	2	0,09	1	1

Enfermedades Profesionales totales 2021

Diagnóstico CIE 10	Total nº	Total %	Con baja	Sin baja
M705 OTRAS BURSITIS DE LA RODILLA	1	0,05	-	1
M709 TRASTORNOS NO ESPECIFICADOS DE LOS TEJIDOS BLANDOS RELACIONADOS CON EL USO, EL USO EXCESIVO Y PRESION	5	0,24	3	2
M75 LESIONES DEL HOMBRO	1	0,05	-	1
M751 SINDROME DEL MANGUITO ROTATORIO	172	8,12	79	93
M752 TENDINITIS DEL BICEPS	9	0,42	2	7
M753 TENDINITIS CALCIFICANTE DEL HOMBRO	20	0,94	11	9
M754 SINDROME DE ABDUCCION DOLOROSA DEL HOMBRO	2	0,09	1	1
M755 BURSITIS DEL HOMBRO	5	0,24	3	2
M758 OTRAS LESIONES DEL HOMBRO	27	1,27	11	16
M759 LESION DEL HOMBRO, NO ESPECIFICADA	16	0,76	6	10
M765 TENDINITIS ROTULIANA	2	0,09	1	1
M77 OTRAS ENTESOPATIAS	1	0,05	-	1
M770 EPICONDILITIS MEDIA	93	4,39	31	62
M771 EPICONDILITIS LATERAL	411	19,41	172	239
M778 OTRAS ENTESOPATIAS, NO CLASIFICADAS EN OTRA PARTE	2	0,09	2	-
M779 ENTESOPATIA, NO ESPECIFICADA	1	0,05	1	-
M792 NEURALGIA Y NEURITIS, NO ESPECIFICADAS	2	0,09	2	-
M903 OSTEONECROSIS EN LA ENFERMEDAD CAUSADA POR DESCOMPRESION (T70.3)	1	0,05	-	1
R490 DISFONIA	2	0,09	1	1
R491 AFONIA	1	0,05	-	1
R498 OTRAS ALTERACIONES DE LA VOZ Y LAS NO ESPECIFICADAS	1	0,05	-	1
S434 ESGUINCES Y TORCEDURAS DE LA ARTICULACION DEL HOMBRO	1	0,05	-	1
S534 ESGUINCES Y TORCEDURAS DEL CODO	1	0,05	-	1
S540 TRAUMATISMO DEL NERVIO CUBITAL A NIVEL DEL ANTEBRAZO	1	0,05	-	1
S640 TRAUMATISMO DEL NERVIO CUBITAL A NIVEL DE LA MUÑECA Y DE LA MANO	2	0,09	1	1
S832 DESGARRO DE MENISCOS, PRESENTE	1	0,05	-	1
T519 ALCOHOL, NO ESPECIFICADO	4	0,19	3	1
T524 CETONAS	2	0,09	1	1
T539 DERIVADOS HALOGENADOS DE HIDROCARBUROS ALIFATICOS Y AROMATICOS, NO ESPECIFICADOS	1	0,05	-	1
T659 EFECTO TOXICO DE SUSTANCIA NO ESPECIFICADA	1	0,05	-	1
T700 BAROTRAUMA OTITICO	1	0,05	-	1
T704 EFECTOS DE LIQUIDOS CON ALTA PRESION	1	0,05	1	-
T784 ALERGIA NO ESPECIFICADA	1	0,05	-	1
<b>TOTAL</b>	<b>2.118</b>	<b>100,00</b>	<b>974</b>	<b>1.144</b>

**Enfermedades profesionales totales según causa de cierre del parte médico**

Causa de cierre	Total nº	Total %	Con baja	Sin baja
Alta por curación en todos los casos y/o alta laboral	835	39,4	812	23
Alta con propuesta de Incapacidad permanente	9	0,4	9	-
Lesiones permanentes no invalidantes	3	0,1	2	1
Otras causas	34	1,6	14	20
Sin baja laboral	1.101	52,0	1	1.100
Continúan de baja	136	6,4	136	-
<b>TOTAL</b>	<b>2.118</b>	<b>100,0</b>	<b>974</b>	<b>1.144</b>

# ENFERMEDADES PROFESIONALES CON BAJA 2021

## Enfermedades profesionales con baja según grupo y sector de actividad económica

Sector	Total		Agentes químicos		Agentes físicos		Agentes biológicos		Inhalación sustancias		Piel		Carcinogénicos	
	Total N°	Total %	Total N°	Total %	Total N°	Total %	Total N°	Total %	Total N°	Total %	Total N°	Total %	Total N°	Total %
Agricultura	153	15,71	-	0,00	151	15,50	1	0,10	-	0,00	-	0,00	1	0,10
Industria	328	33,68	-	0,00	319	32,75	1	0,10	4	0,41	4	0,41	-	0,00
Construcción	75	7,70	2	0,21	66	6,78	-	0,00	-	0,00	6	0,62	1	0,10
Servicios	417	42,81	10	1,03	385	39,53	4	0,41	3	0,31	15	1,54	-	0,00
No consta	1	0,10	-	0,00	1	0,10	-	0,00	-	0,00	-	0,00	-	0,00
<b>TOTAL</b>	<b>974</b>	<b>100,00</b>	<b>12</b>	<b>1,23</b>	<b>922</b>	<b>94,66</b>	<b>6</b>	<b>0,62</b>	<b>7</b>	<b>0,72</b>	<b>25</b>	<b>2,57</b>	<b>2</b>	<b>0,21</b>

## Gráfico: Evolución sectorial de enfermedades profesionales con baja. Periodo 2019- 2021

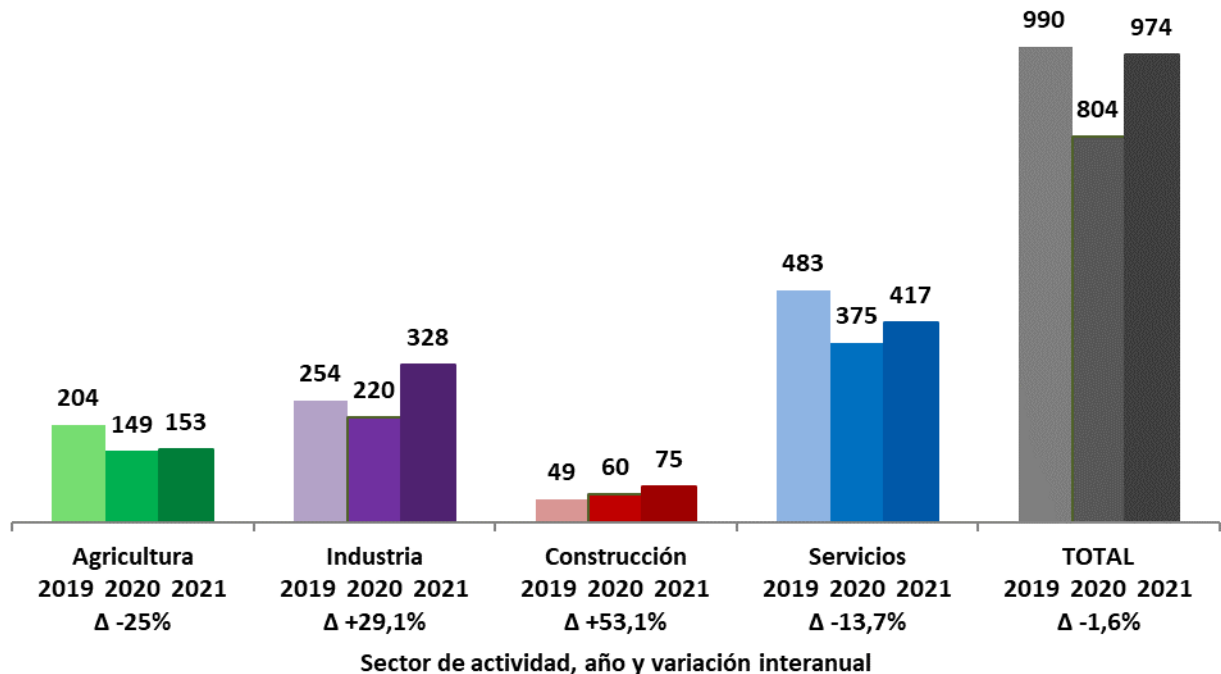

### Gráfico: Distribución sectorial de enfermedades profesionales con baja según sexo.

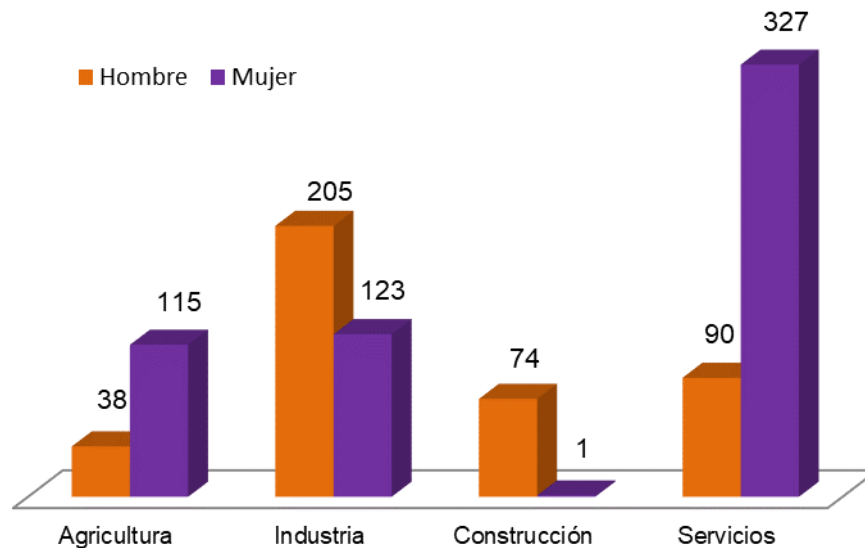

### Enfermedades profesionales con baja según grupo de enfermedad y grupos de edad

Grupo edad	Total nº	Total %	Agentes químicos		Agentes físicos		Agentes biológicos		Inhalación sustancias		Piel		Carcinógenos	
			Total nº	% del total	Total nº	% del total	Total nº	% del total	Total nº	% del total	Total nº	% del total	Total nº	% del total
Menos de 20 años	5	0,51	-	0,00	3	0,31	-	0,00	-	0,00	2	0,21	-	0,00
Entre 20 y 24 años	30	3,08	2	0,21	27	2,77	-	0,00	-	0,00	1	0,10	-	0,00
Entre 25 y 29 años	49	5,03	-	0,00	48	4,93	-	0,00	1	0,10	-	0,00	-	0,00
Entre 30 y 34 años	89	9,14	-	0,00	85	8,73	-	0,00	-	0,00	4	0,41	-	0,00
Entre 35 y 39 años	127	13,04	4	0,41	120	12,32	1	0,10	1	0,10	1	0,10	-	0,00
Entre 40 y 44 años	183	18,79	1	0,10	173	17,76	1	0,10	-	0,00	7	0,72	1	0,10
Entre 45 y 49 años	158	16,22	3	0,31	151	15,50	1	0,10	-	0,00	3	0,31	-	0,00
Entre 50 y 54 años	178	18,28	1	0,10	167	17,15	2	0,21	4	0,41	4	0,41	-	0,00
Entre 55 y 59 años	96	9,86	1	0,10	91	9,34	1	0,10	1	0,10	1	0,10	1	0,10
Entre 60 y 64 años	57	5,85	-	0,00	55	5,65	-	0,00	-	0,00	2	0,21	-	0,00
65 o más	2	0,21	-	0,00	2	0,21	-	0,00	-	0,00	-	0,00	-	0,00
<b>TOTAL</b>	<b>974</b>	<b>100,00</b>	<b>12</b>	<b>1,23</b>	<b>922</b>	<b>94,66</b>	<b>6</b>	<b>0,62</b>	<b>7</b>	<b>0,72</b>	<b>25</b>	<b>2,57</b>	<b>2</b>	<b>0,21</b>

**Enfermedades profesionales con baja según sector de actividad económica, sexo y grupo edad**

Grupo edad	TOTAL			AGRICULTURA			INDUSTRIA			CONSTRUCCIÓN			SERVICIOS			No consta
	Total	Hombre	Mujer	Total	Hombre	Mujer	Total	Hombre	Mujer	Total	Hombre	Mujer	Total	Hombre	Mujer	
Menos de 20 años	5	1	4	-	-	-	-	-	-	1	1	-	4	-	4	-
Entre 20 y 24 años	30	19	11	4	-	4	18	17	1	-	-	-	8	2	6	-
Entre 25 y 29 años	49	27	22	6	1	5	31	25	6	1	1	-	11	-	11	-
Entre 30 y 34 años	89	45	44	11	2	9	45	28	17	5	5	-	28	10	18	-
Entre 35 y 39 años	127	56	71	30	10	20	49	29	20	9	8	1	39	9	30	-
Entre 40 y 44 años	183	88	95	34	11	23	59	39	20	16	16	-	74	22	52	-
Entre 45 y 49 años	158	60	98	30	6	24	31	22	9	17	17	-	80	15	65	-
Entre 50 y 54 años	178	50	128	23	4	19	43	19	24	14	14	-	98	13	85	-
Entre 55 y 59 años	96	36	60	9	1	8	36	16	20	9	9	-	42	10	32	-
Entre 60 y 64 años	57	24	33	6	3	3	16	10	6	3	3	-	31	8	23	1
65 o más	2	1	1	-	-	-	-	-	-	-	-	-	2	1	1	-
<b>TOTAL</b>	<b>974</b>	<b>407</b>	<b>567</b>	<b>153</b>	<b>38</b>	<b>115</b>	<b>328</b>	<b>205</b>	<b>123</b>	<b>75</b>	<b>74</b>	<b>1</b>	<b>417</b>	<b>90</b>	<b>327</b>	<b>1</b>

**Gráfico: Enfermedades profesionales con baja según grupos de edad**

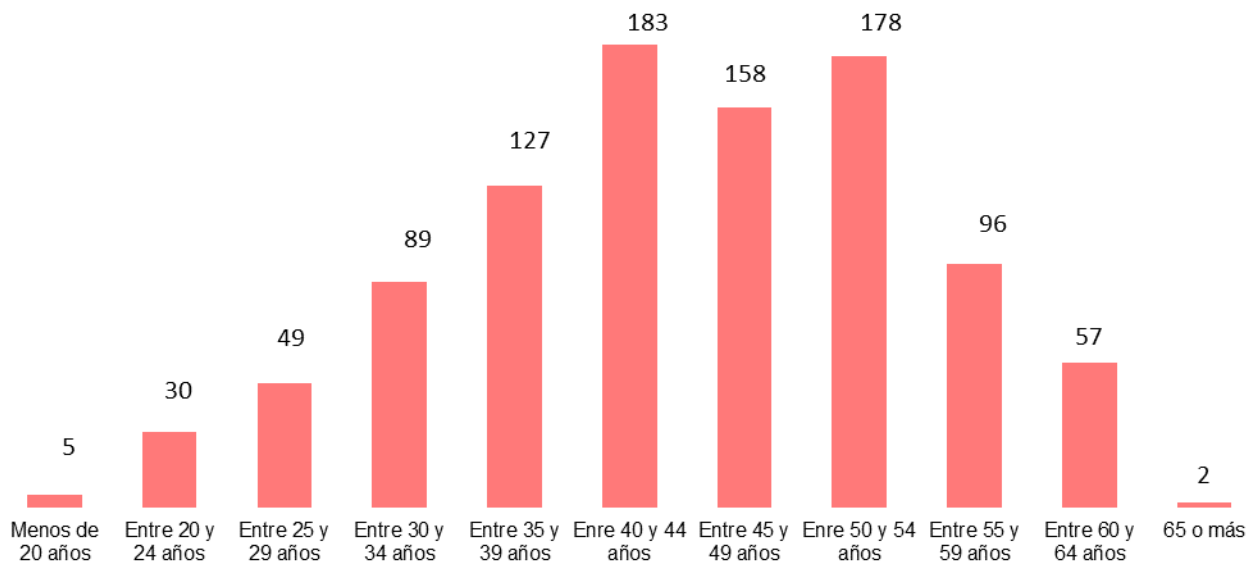



**Gráfico: Distribución sectorial de enfermedades profesionales con baja según grupo**

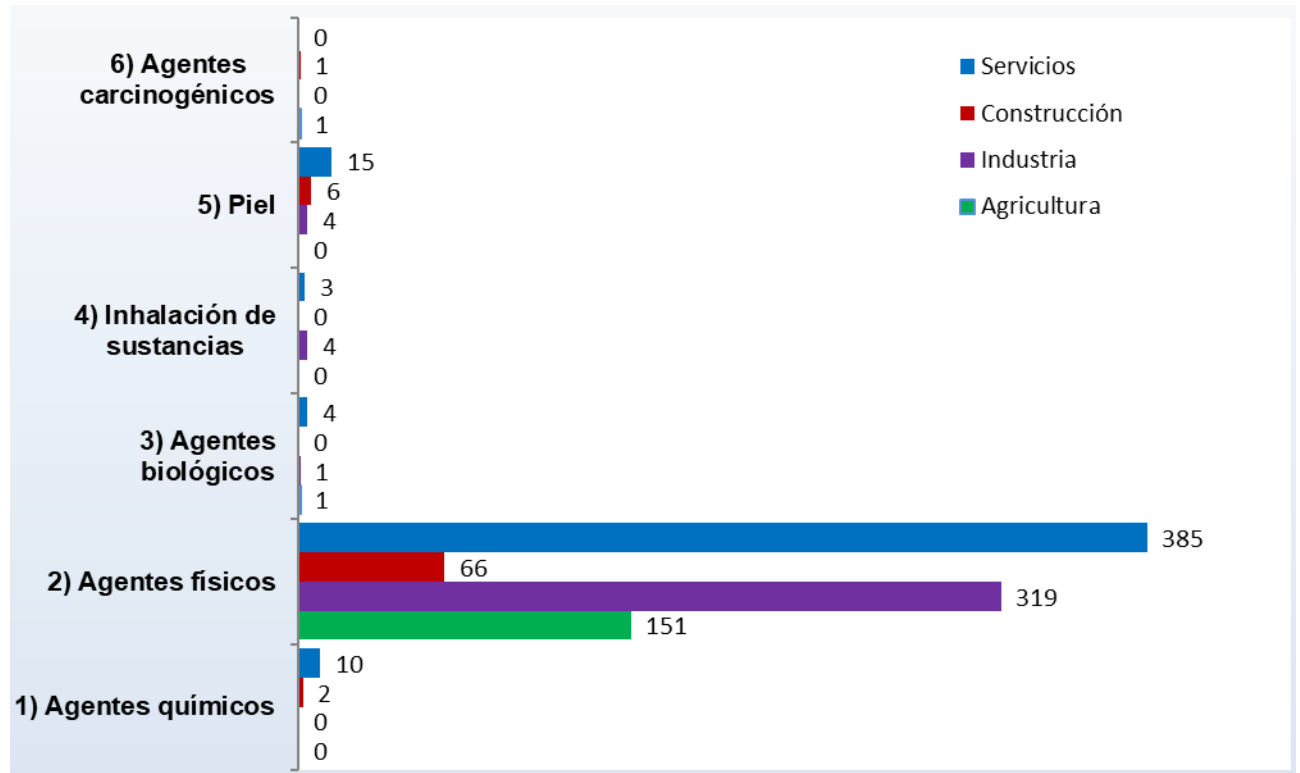

**Enfermedades profesionales con baja según subgrupo de enfermedad y sexo**

Subgrupo de enfermedad profesional	Total nº	Total %	Hombres nº	Hombres % sobre total	Mujeres nº	Mujeres % sobre total
1E Ácidos orgánicos	1	0,10	-	0,00	1	0,10
1F Alcoholes y fenoles	3	0,31	-	0,00	3	0,31
1G Aldehídos	1	0,10	-	0,00	1	0,10
1I Aminas e hidracinas	2	0,21	-	0,00	2	0,21
1L Cetonas	2	0,21	-	0,00	2	0,21
1M Epóxidos	1	0,10	1	0,10	-	0,00
1Q Isocianatos	1	0,10	1	0,10	-	0,00
1S Organoclorados y organofosforados	1	0,10	1	0,10	-	0,00
2B Enfermedades osteoarticulares o angioneuróticas provocadas por las vibraciones mecánicas	1	0,10	-	0,00	1	0,10

Enfermedades profesionales con baja 2021

2C Enfermedades provocadas por posturas forzadas y movimientos repetitivos en el trabajo; enfermedades de las bolsas serosas debidas a la presión, celulitis subcutáneas	2	0,21	2	0,21	-	0,00
2D Enfermedades provocadas por posturas forzadas y movimientos repetitivos en el trabajo; enfermedades por fatiga e inflamación de las vainas tendinosas, de tejidos peritendinosos o inserciones musculares o tendinosas	499	51,23	246	25,26	253	25,98
2F Enfermedades provocadas por posturas forzadas y movimientos repetitivos en el trabajo; parálisis de los nervios debidas a la presión	409	41,99	133	13,66	276	28,34
2G Enfermedades provocadas por posturas forzadas y movimientos repetitivos en el trabajo; lesiones del menisco por mecanismos de arrancamiento y compresión asociadas, dando lugar a fisuras o roturas completas	1	0,10	1	0,10	-	0,00
2H Enfermedades provocadas por compresión o descompresión atmosférica	1	0,10	1	0,10	-	0,00
2L Nódulos de las cuerdas vocales a causa de los esfuerzos sostenidos de la voz debido a motivos profesionales	9	0,92	1	0,10	8	0,82
3A Enfermedades infecciosas causadas por el trabajo de las personas que ocupan de la prevención asistencia médica y actividades en las que se ha probado un riesgo de infección (excluidos microorganismos del grupo 1)	1	0,10	-	0,00	1	0,10
3B Enfermedades infecciosas o parasitarias transmitidas al hombre por los animales o por sus productos y cadáveres.	4	0,41	1	0,10	3	0,31
3C Enfermedades infecciosas o parasitarias no contempladas en otros apartados: micosis legionela y helmintiasis	1	0,10	1	0,10	-	0,00
4A Polvo de Sílice libre	1	0,10	1	0,10	-	0,00
4H Sustancia de alto peso molecular (sustancias de origen vegetal, animal, microorganismos, y sustancias enzimáticas de origen vegetal, animal y/o microorganismos)	3	0,31	1	0,10	2	0,21
4I sustancias de bajo peso molecular (metales y sus sales, polvos de maderas, productos farmacéuticos, sustancias químico plásticas, aditivis, etc.)	3	0,31	-	0,00	3	0,31
5A Sustancias de bajo peso molecular por debajo de los 1.000 daltons (metales y sus sales, polvos de maderas, productos farmaceuticos, aditivos, etc)	13	1,33	10	1,03	3	0,31
5B Agentes y sustancias de alto peso molecular, por encima de los 1.000 daltons, (sustancias de origen vegetal, animal, microorganismos y sustancias enzimáticas)	12	1,23	4	0,41	8	0,82
6A Amianto	1	0,10	1	0,10	-	0,00
6I Cromo VI y compuestos de cromo VI	1	0,10	1	0,10	-	0,00
<b>TOTAL</b>	<b>974</b>	<b>100,00</b>	<b>407</b>	<b>41,79</b>	<b>567</b>	<b>58,21</b>

**Gráfico: Enfermedades profesionales con baja según subgrupo y sexo. Casos más frecuentes**

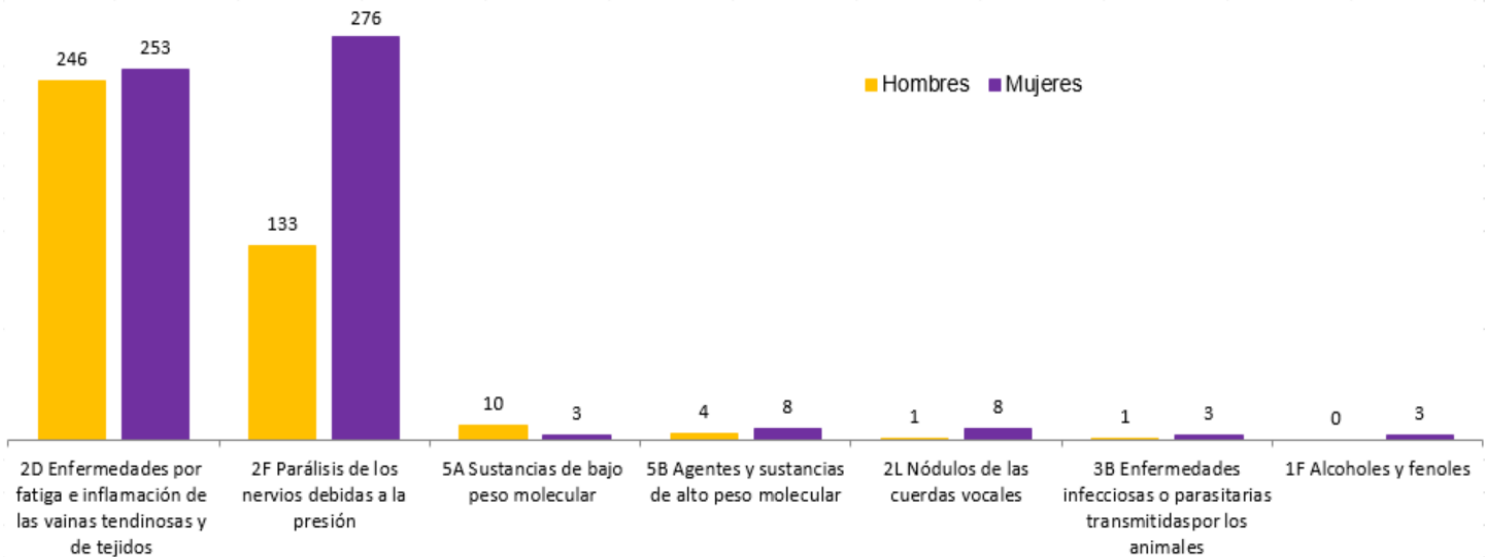

**Enfermedades profesionales con baja: casos incidentes y recaídas según subgrupo**

Subgrupo enfermedad profesional	TOTAL		Casos incidentes		Recaídas	
	Nº	%	Nº	%	Nº	%
1E Ácidos orgánicos	1	0,1	1	0,10	-	0,00
1F Alcoholes y fenoles	3	0,3	2	0,21	1	0,10
1G Aldehídos	1	0,1	1	0,10	0	0,00
1I Aminas e hidracinas	2	0,2	1	0,10	1	0,10
1L Cetonas	2	0,2	1	0,10	1	0,10
1M Epóxidos	1	0,1	1	0,10	-	0,00
1Q Isocianatos	1	0,1	1	0,10	-	0,00
1S Organoclorados y organofosforados	1	0,1	1	0,10	-	0,00
2B Enfermedades osteoarticulares o angioneuróticas provocadas por las vibraciones mecánicas	1	0,1	1	0,10	-	0,00
2C Enfermedades provocadas por posturas forzadas y movimientos repetitivos en el trabajo; enfermedades de las bolsas serosas debidas a la presión, celulitis subcutáneas	2	0,2	2	0,21	0	0,00
2D Enfermedades provocadas por posturas forzadas y movimientos repetitivos en el trabajo; enfermedades por fatiga e inflamación de las vainas tendinosas, de tejidos peritendinosos o inserciones musculares o tendinosas	499	51,2	285	29,26	214	21,97

Enfermedades profesionales con baja 2021

2F Enfermedades provocadas por posturas forzadas y movimientos repetitivos en el trabajo; parálisis de los nervios debidas a la presión	409	42,0	216	22,18	193	19,82
2G Enfermedades provocadas por posturas forzadas y movimientos repetitivos en el trabajo; lesiones del menisco por mecanismos de arrancamiento y compresión asociadas, dando lugar a fisuras o roturas completas	1	0,1	-	0,00	1	0,10
2H Enfermedades provocadas por compresión o descompresión atmosférica	1	0,1	1	0,10	-	0,00
2L Nódulos de las cuerdas vocales a causa de los esfuerzos sostenidos de la voz debido a motivos profesionales	9	0,9	5	0,51	4	0,41
3A Enfermedades infecciosas causadas por el trabajo de las personas que ocupan de la prevención asistencia médica y actividades en las que se ha probado un riesgo de infección (excluidos microorganismos del grupo 1)	1	0,1	1	0,10	-	0,00
3B Enfermedades infecciosas o parasitarias transmitidas al hombre por los animales o por sus productos y cadáveres.	4	0,4	4	0,41	-	0,00
3C Enfermedades infecciosas o parasitarias no contempladas en otros apartados: micosis legionela y helmintiasis	1	0,1	1	0,10	-	0,00
4A Polvo de Sílice libre	1	0,1	1	0,10	-	0,00
4H Sustancia de alto peso molecular (sustancias de origen vegetal, animal, microorganismos, y sustancias enzimáticas de origen vegetal, animal y/o microorganismos)	3	0,3	2	0,21	1	0,10
4I sustancias de bajo peso molecular (metales y sus sales, polvos de maderas, productos farmacéuticos, sustancias químico plásticas, aditivos, etc.)	3	0,3	1	0,10	2	0,21
5A Sustancias de bajo peso molecular por debajo de los 1.000 daltons (metales y sus sales, polvos de maderas, productos farmacéuticos, aditivos, etc)	13	1,3	8	0,82	5	0,51
5B Agentes y sustancias de alto peso molecular, por encima de los 1.000 daltons, (sustancias de origen vegetal, animal, microorganismos y sustancias enzimáticas)	12	1,2	7	0,72	5	0,51
6A Amianto	1	0,1	1	0,10	-	0,00
6I Cromo VI y compuestos de cromo VI	1	0,1	1	0,10	-	0,00
<b>TOTAL</b>	<b>974</b>	<b>100,0</b>	<b>546</b>	<b>56,06</b>	<b>428</b>	<b>43,94</b>

**Gráfico: Enfermedades profesionales con baja: casos incidentes y recaídas según subgrupo. Casos más frecuentes**

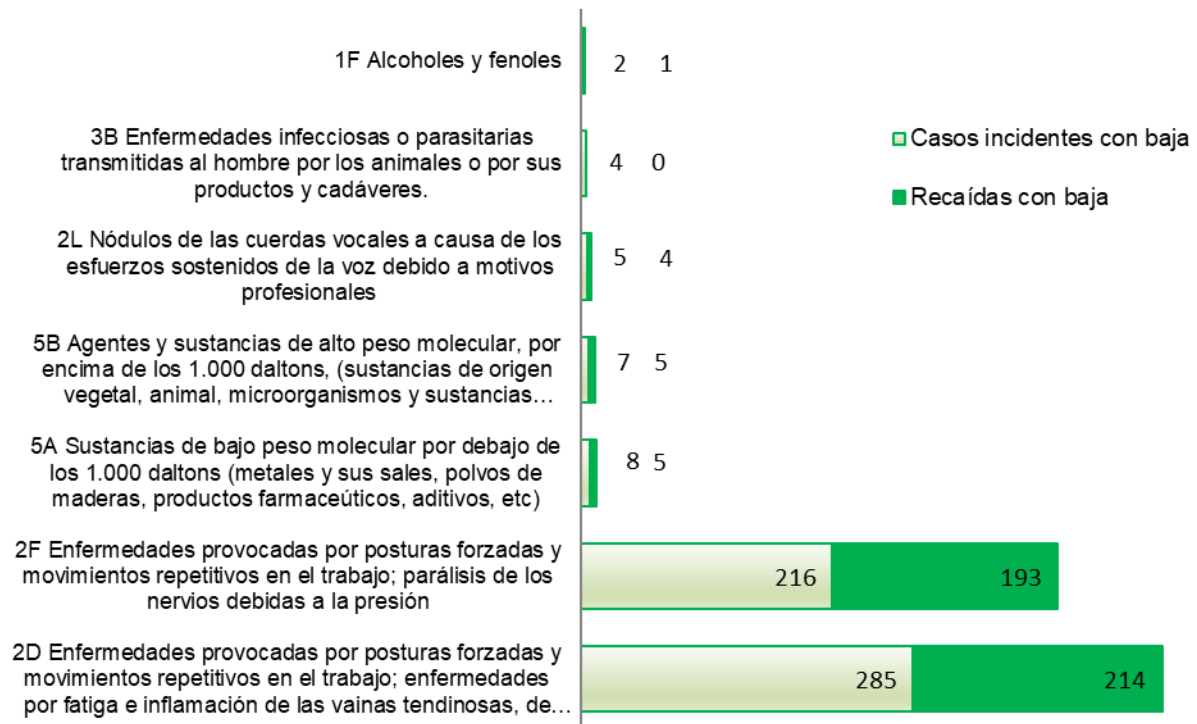

**Enfermedades profesionales con baja causadas por agentes físicos, según subgrupo y ocupación**

Ocupación CNO 2011	TOTAL		Subgrupo de enfermedad profesional						
	Nº	%	2B	2C	2D	2F	2G	2H	2L
12 Directores de departamentos administrativos y comerciales	2	0,22	-	-	2	-	-	-	-
13 Directores de producción y operaciones	2	0,22	-	-	1	1	-	-	-
14 Directores y gerentes de empresas de alojamiento, restauración y comercio	1	0,11	-	-	1	-	-	-	-
15 Directores y gerentes de otras empresas de servicios no clasificados bajo otros epígrafes	1	0,11	-	-	-	1	-	-	-
21 Profesionales de la salud	3	0,33	-	-	2	1	-	-	-
22 Profesionales de la enseñanza infantil, primaria, secundaria y postsecundaria	6	0,65	-	-	-	2	-	-	4
24 Profesionales de la ciencias físicas, químicas, matemáticas y de las ingenierías	1	0,11	-	-	-	1	-	-	-
29 Profesionales de la cultura y el espectáculo	4	0,43	-	-	3	1	-	-	-

Ocupación CNO 2011	TOTAL		Subgrupo de enfermedad profesional						
31 Técnicos de las ciencias y de las ingenierías	7	0,76	-	-	2	5	-	-	-
33 Técnicos sanitarios y profesionales de las terapias alternativas	4	0,43	-	-	2	2	-	-	-
37 Profesionales de apoyo de servicios jurídicos, sociales, culturales, deportivos y afines	2	0,22	-	-	2	-	-	-	-
41 Empleados en servicios contables, financieros, y de servicios de apoyo a la producción y al transporte	3	0,33	-	-	-	3	-	-	-
42 Empleados de bibliotecas, servicios de correos y afines	1	0,11	-	-	1	-	-	-	-
43 Otros empleados administrativos sin tareas de atención al público	2	0,22	-	-	1	1	-	-	-
44 Empleados de agencias de viajes, recepcionistas y telefonistas; empleados de ventanilla y afines (excepto taquilleros)	5	0,54	-	-	-	-	-	-	5
50 Camareros y cocineros propietarios	3	0,33	-	-	2	1	-	-	-
51 Trabajadores asalariados de los servicios de restauración	45	4,88	-	-	18	27	-	-	-
52 Dependientes en tiendas y almacenes	29	3,15	-	-	11	18	-	-	-
54 Vendedores (excepto en tiendas y almacenes)	1	0,11	-	-	1	-	-	-	-
55 Cajeros y taquilleros (excepto bancos)	1	0,11	-	-	-	1	-	-	-
56 Trabajadores de los cuidados a las personas en servicios de salud	8	0,87	-	-	5	3	-	-	-
58 Trabajadores de los servicios personales	21	2,28	-	-	15	6	-	-	-
61 Trabajadores cualificados en actividades agrícolas	9	0,98	-	-	7	2	-	-	-
62 Trabajadores cualificados en actividades ganaderas (incluidas avícolas, apícolas y similares)	5	0,54	-	-	2	3	-	-	-
63 Trabajadores cualificados en actividades agropecuarias mixtas	1	0,11	-	-	1	-	-	-	-
64 Trabajadores cualificados en actividades forestales, pesqueras y cinegéticas	3	0,33	-	-	2	1	-	-	-
71 Trabajadores en obras estructurales de construcción y afines	29	3,15	-	2	18	8	1	-	-
72 Trabajadores de acabado de construcciones e instalaciones (excepto electricistas), pintores y afines	24	2,60	-	-	18	6	-	-	-

Ocupación CNO 2011	TOTAL		Subgrupo de enfermedad profesional						
73 Soldadores, chapistas, montadores de estructuras metálicas, herreros, elaboradores de herramientas y afines	22	2,39	-	-	12	10	-	-	-
74 Mecánicos y ajustadores de maquinaria	12	1,30	-	-	5	7	-	-	-
75 Trabajadores especializados en electricidad y electrotecnología	9	0,98	-	-	5	4	-	-	-
77 Trabajadores de la industria de la alimentación, bebidas y tabaco	163	17,68	-	-	89	74	-	-	-
78 Trabajadores de la madera, textil, confección, piel, cuero, calzado y otros operarios en oficios	25	2,71	-	-	10	14	-	1	-
81 Operadores de instalaciones y maquinaria fijas	30	3,25	-	-	13	17	-	-	-
82 Montadores y ensambladores en fábricas	4	0,43	-	-	3	1	-	-	-
83 Maquinistas de locomotoras, operadores de maquinaria agrícola y de equipos pesados móviles, y marineros	8	0,87	-	-	7	1	-	-	-
84 Conductores de vehículos para el transporte urbano o por carretera	10	1,08	-	-	9	1	-	-	-
91 Empleados domésticos	2	0,22	-	-	1	1	-	-	-
92 Otro personal de limpieza	84	9,11	1	-	30	53	-	-	-
93 Ayudantes de preparación de alimentos	15	1,63	-	-	5	10	-	-	-
94 Recogedores de residuos urbanos, vendedores callejeros y otras ocupaciones elementales en servicios	8	0,87	-	-	3	5	-	-	-
95 Peones agrarios, forestales y de la pesca	159	17,25	-	-	94	65	-	-	-
96 Peones de la construcción y la minería	6	0,65	-	-	2	4	-	-	-
97 Peones de las industrias manufactureras	129	13,99	-	-	86	43	-	-	-
98 Peones del transporte, descargadores y reponedores	12	1,30	-	-	8	4	-	-	-
No consta	1	0,11	-	-	-	1	-	-	-
<b>TOTAL</b>	<b>922</b>	<b>100,00</b>	<b>1</b>	<b>2</b>	<b>499</b>	<b>409</b>	<b>1</b>	<b>1</b>	<b>9</b>

**Gráfico: Ocupaciones con mayor número de enfermedades profesionales con baja causadas por agentes físicos**

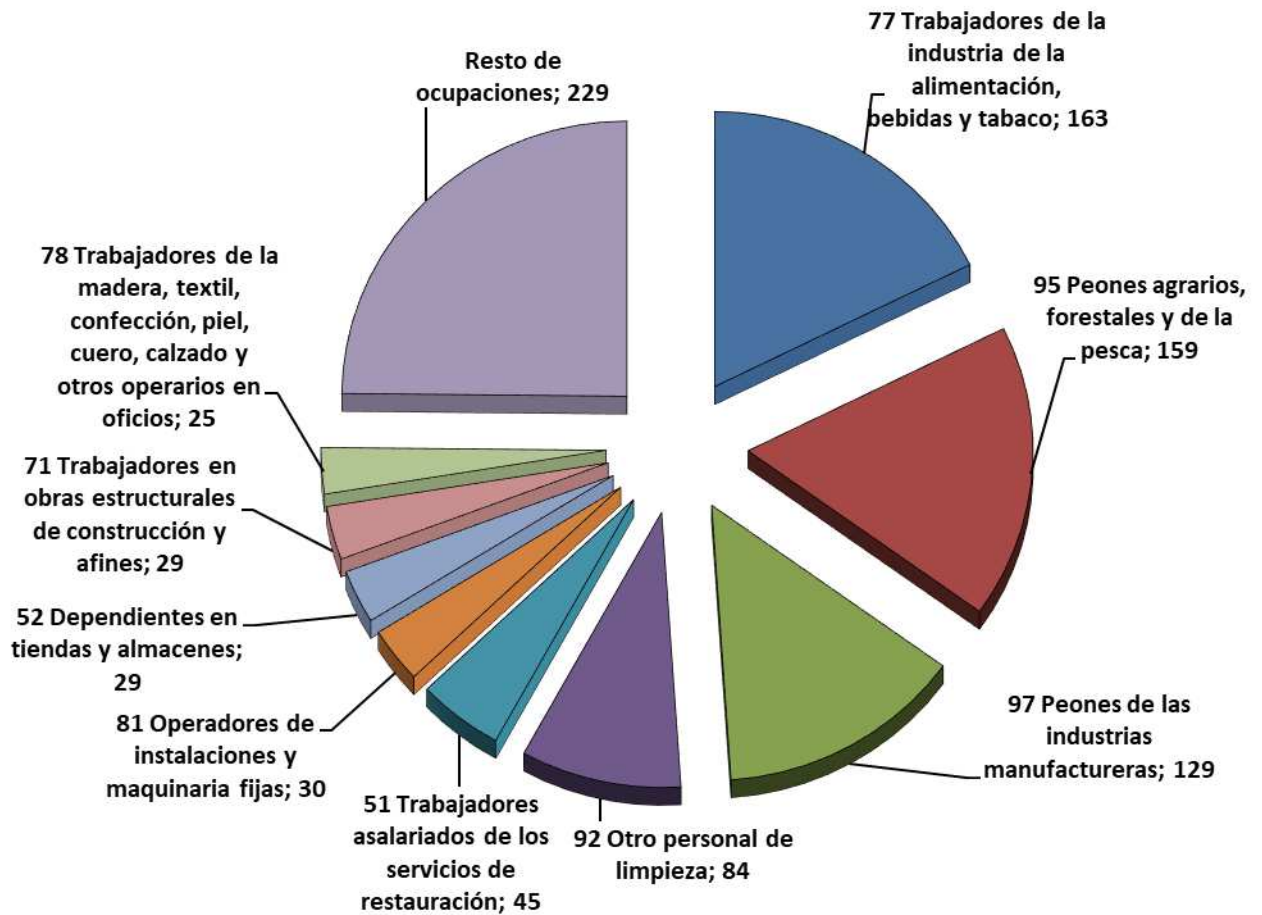

**Enfermedades profesionales con baja según grupo y diagnóstico CIE10**

Diagnostico CIE 10	TOTAL	Agentes químicos	Agentes físicos	Agentes biológicos	Inhalación de sustancias	Piel	Carcinogénicos
A218 OTRAS FORMAS DE TULAREMIA	1	-	-	1	-	-	-
A239 BRUCELOSIS, NO ESPECIFICADA	1	-	-	1	-	-	-
A35 OTROS TETANOS	1	-	-	1	-	-	-
A666 LESIONES FRAMBESICAS DE LOS HUESOS Y DE LAS ARTICULACIONES	1	-	1	-	-	-	-



Diagnostico CIE 10	TOTAL	Agentes químicos	Agentes físicos	Agentes biológicos	Inhalación de sustancias	Piel	Carcinogénicos
B54 PALUDISMO (MALARIA) NO ESPECIFICADO	1	-	-	1	-	-	-
B86 ESCABIOSIS	2	-	-	2	-	-	-
C349 TUMOR MALIGNO DE LOS BRONQUIOS O DEL PULMON, PARTE NO ESPECIFICADA	1	-	-	-	-	-	1
E340 SINDROME CARCINOIDE	1	-	-	-	-	-	1
G56 MONONEUROPATIAS DEL MIEMBRO SUPERIOR	1	-	1	-	-	-	-
G560 SINDROME DEL TUNEL CARPIANO	393	-	393	-	-	-	-
G561 OTRAS LESIONES DEL NERVIO MEDIANO	1	-	1	-	-	-	-
G562 LESION DEL NERVIO CUBITAL	5	-	5	-	-	-	-
G563 LESION DEL NERVIO RADIAL	3	-	3	-	-	-	-
G568 OTRAS MONONEUROPATIAS DEL MIEMBRO SUPERIOR	2	-	2	-	-	-	-
G575 SINDROME DEL TUNEL CALCANEO	2	-	2	-	-	-	-
G628 OTRAS POLINEUROPATIAS ESPECIFICADAS	1	1	-	-	-	-	-
J304 RINITIS ALERGICA, NO ESPECIFICADA	3	-	-	-	3	-	-
J381 POLIPO DE LAS CUERDAS VOCALES Y DE LA LARINGE	1	-	1	-	-	-	-
J382 NODULOS DE LAS CUERDAS VOCALES	7	-	7	-	-	-	-
J459 ASMA, NO ESPECIFICADA	2	-	-	-	2	-	-
J46 ESTADO ASMATICO	1	-	-	-	1	-	-
J628 NEUMOCONIOSIS DEBIDA A OTROS POLVOS QUE CONTIENEN SILICE	1	-	-	-	1	-	-
J682 INFLAMACION RESPIRATORIA SUPERIOR DEBIDO A INHALACION GASES, HUMOS, VAPORES Y SUSTANCIAS QUIMICAS NO CLASIFICADAS EN OTRA PARTE	1	1	-	-	-	-	-
J688 OTRAS AFECCIONES RESPIRATORIAS DEBIDAS A INHALACION GASES, HUMOS, VAPORES Y SUSTANCIAS QUIMICAS	1	1	-	-	-	-	-
L230 DERMATITIS ALERGICA DE CONTACTO DEBIDA A METALES	3	-	-	-	-	3	-
L231 DERMATITIS ALERGICA DE CONTACTO DEBIDA A ADHESIVOS	2	1	-	-	-	1	-

Diagnostico CIE 10	TOTAL	Agentes químicos	Agentes físicos	Agentes biológicos	Inhalación de sustancias	Piel	Carcinogénicos
L234 DERMATITIS ALERGICA DE CONTACTO DEBIDA A COLORANTES	3	1	-	-	-	2	-
L235 DERMATITIS ALERGICA DE CONTACTO DEBIDA A OTROS PRODUCTOS QUIMICOS	11	2	-	-	-	9	-
L238 DERMATITIS ALERGICA DE CONTACTO DEBIDA A OTROS AGENTES	4	-	-	-	-	4	-
L239 DERMATITIS ALERGICA DE CONTACTO, DE CAUSA NO ESPECIFICADA	2	-	-	-	-	2	-
L245 DERMATITIS DE CONTACTO POR IRRITANTES, POR OTROS PRODUCTOS QUIMICOS	1	-	-	-	-	1	-
L253 DERMATITIS DE CONTACTO, FORMA NO ESPECIFICADA, POR OTROS PRODUCTOS QUIMICOS	1	-	-	-	-	1	-
L309 DERMATITIS, NO ESPECIFICADA	2	-	-	-	-	2	-
L500 URTICARIA ALERGICA	1	1	-	-	-	-	-
M233 OTROS TRASTORNOS DE LOS MENISCOS	1	-	1	-	-	-	-
M255 DOLOR EN ARTICULACION	4	-	4	-	-	-	-
M259 TRASTORNO ARTICULAR, NO ESPECIFICADO	2	-	2	-	-	-	-
M652 TENDINITIS CALCIFICADA	1	-	1	-	-	-	-
M653 DEDO EN GATILLO	26	-	26	-	-	-	-
M654 TENOSINOVITIS DE ESTILOIDES RADIAL (DE QUERVAIN)	105	-	105	-	-	-	-
M658 OTRAS SINOVITIS Y TENOSINOVITIS	9	-	9	-	-	-	-
M700 SINOVITIS CREPITANTE CRONICA DE LA MANO Y DE LA MUÑECA	27	-	27	-	-	-	-
M703 OTRAS BURSITIS DEL CODO	2	-	2	-	-	-	-
M704 OTRAS BURSITIS PRERROTULIANAS	1	-	1	-	-	-	-
M709 TRASTORNOS NO ESPECIFICADOS DE LOS TEJIDOS BLANDOS RELACIONADOS CON EL USO, EL USO EXCESIVO Y PRESION	3	-	3	-	-	-	-
M751 SINDROME DEL MANGUITO ROTATORIO	79	-	79	-	-	-	-
M752 TENDINITIS DEL BICEPS	2	-	2	-	-	-	-
M753 TENDINITIS CALCIFICANTE DEL HOMBRO	11	-	11	-	-	-	-

Diagnostico CIE 10	TOTAL	Agentes químicos	Agentes físicos	Agentes biológicos	Inhalación de sustancias	Piel	Carcinogénicos
M754 SINDROME DE ABDUCCION DOLOROSA DEL HOMBRO	1	-	1	-	-	-	-
M755 BURSITIS DEL HOMBRO	3	-	3	-	-	-	-
M758 OTRAS LESIONES DEL HOMBRO	11	-	11	-	-	-	-
M759 LESION DEL HOMBRO, NO ESPECIFICADA	6	-	6	-	-	-	-
M765 TENDINITIS ROTULIANA	1	-	1	-	-	-	-
M770 EPICONDILITIS MEDIA	31	-	31	-	-	-	-
M771 EPICONDILITIS LATERAL	172	-	172	-	-	-	-
M778 OTRAS ENTESOPATIAS, NO CLASIFICADAS EN OTRA PARTE	2	-	2	-	-	-	-
M779 ENTESOPATIA, NO ESPECIFICADA	1	-	1	-	-	-	-
M792 NEURALGIA Y NEURITIS, NO ESPECIFICADAS	2	-	2	-	-	-	-
R490 DISFONIA	1	-	1	-	-	-	-
S640 TRAUMATISMO DEL NERVIO CUBITAL A NIVEL DE LA MUÑECA Y DE LA MANO	1	-	1	-	-	-	-
T519 ALCOHOL, NO ESPECIFICADO	3	3	-	-	-	-	-
T524 CETONAS	1	1	-	-	-	-	-
T704 EFECTOS DE LIQUIDOS CON ALTA PRESION	1	-	1	-	-	-	-
<b>TOTAL</b>	<b>974</b>	<b>12</b>	<b>922</b>	<b>6</b>	<b>7</b>	<b>25</b>	<b>2</b>

### Enfermedades profesionales con baja según grupo y parte del cuerpo afectada

Parte cuerpo afectada	Total	Agentes químicos	Agentes físicos	Agentes biológicos	Inhalación de sustancias	Piel	Carcinogénicos
00 Parte del cuerpo afectada, sin especificar	12	-	11	1	-	-	-
12 Zona facial	4	-	-	-	3	1	-
13 Ojo (s)	1	-	-	-	-	1	-
19 Cabeza, otras partes no mencionadas anteriormente	2	-	1	-	-	-	1
29 Cuello, otras partes no mencionadas anteriormente	6	-	6	-	-	-	-
40 Tronco y órganos, no descritos con más detalle	1	-	-	-	-	1	-
42 Región torácica, incluidos sus órganos	6	1	-	-	4	-	1
49 Tronco, otras partes no mencionadas anteriormente	1	1	-	-	-	-	-

Parte cuerpo afectada	Total	Agentes químicos	Agentes físicos	Agentes biológicos	Inhalación de sustancias	Piel	Carcinogénicos
50 Extremidades superiores, no descritas con más detalle	10	-	9	-	-	1	-
51 Hombro y articulaciones del húmero	119	-	119	-	-	-	-
52 Brazo, incluida la articulación del cúbito	199	-	199	-	-	-	-
53 Mano	167	7	146	1	-	13	-
54 Dedo (s)	34	-	34	-	-	-	-
55 Muñeca	351	-	351	-	-	-	-
58 Extremidades superiores, múltiples partes afectadas	4	1	3	-	-	-	-
59 Extremidades superiores, otras partes no mencionadas anteriormente	27	-	26	1	-	-	-
62 Pierna, incluida la rodilla	3	-	3	-	-	-	-
69 Extremidades inferiores, otras partes no mencionadas anteriormente	1	-	1	-	-	-	-
71 Todo el cuerpo (efectos sistémicos)	2	1	-	1	-	-	-
78 Múltiples partes del cuerpo afectadas	10	1	-	2	-	7	-
99 Otras partes del cuerpo no mencionadas anteriormente	14	-	13	-	-	1	-
<b>TOTAL</b>	<b>974</b>	<b>12</b>	<b>922</b>	<b>6</b>	<b>7</b>	<b>25</b>	<b>2</b>

### Enfermedades profesionales con baja según duración del parte de baja

Duración	Total	%
Entre 1 y 20 días	188	19,3
Entre 21 y 40 días	145	14,9
Entre 41 y 60 días	123	12,6
Entre 61 y 80 días	83	8,5
Entre 81 y 100 días	61	6,3
Entre 101 y 120 días	57	5,9
Más de 120 días	181	18,6
Expedientes abiertos	136	14,0
<b>TOTAL</b>	<b>974</b>	<b>100,0</b>

**Gráfico: Enfermedades profesionales con baja según duración del parte de baja**

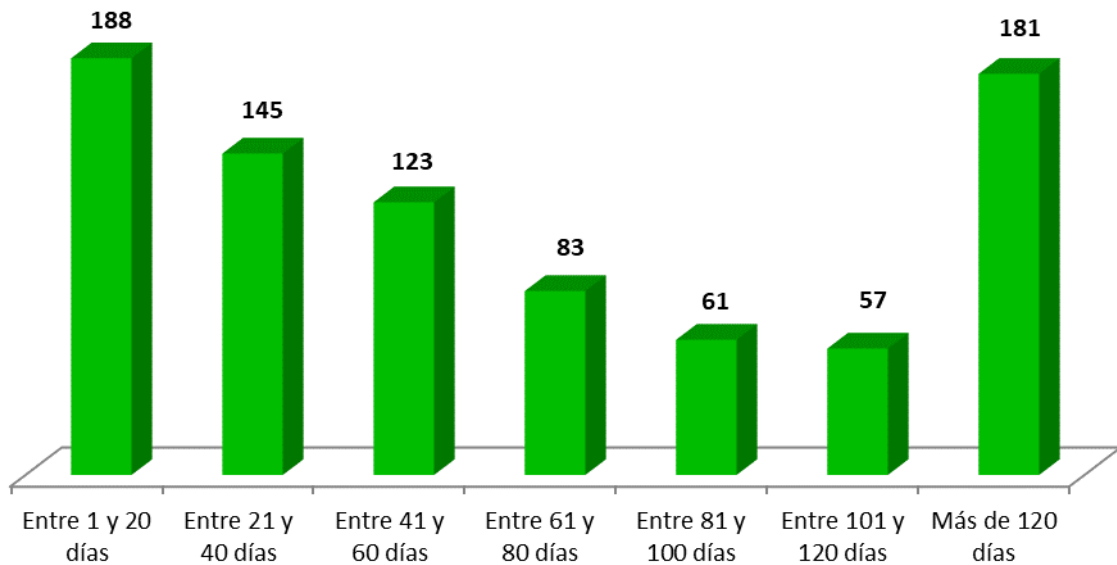

**Enfermedades profesionales con baja según duración del parte de baja y grupo**

Duración	Total	Agentes químicos	Agentes físicos	Agentes biológicos	Inhalación de sustancias	Piel	Carcinogénicos
Entre 1 y 20 días	188	5	169	2	2	1-	-
Entre 21 y 40 días	145	4	133	1	-	7	-
Entre 41 y 60 días	123	-	119	1	-	3	-
Entre 61 y 80 días	83	-	82	-	-	1	-
Entre 81 y 100 días	61	1	59	-	-	1	-
Entre 101 y 120 días	57	-	57	-	-	-	-
Más de 120 días	181	2	17-	2	5	-	2
Expedientes abiertos	136	-	133	-	-	3	-
<b>TOTAL</b>	<b>974</b>	<b>12</b>	<b>922</b>	<b>6</b>	<b>7</b>	<b>25</b>	<b>2</b>

**Enfermedades profesionales con baja según duración del parte de baja y diagnóstico CIE10**

	Total	Entre 1 y 20 días	Entre 21 y 40 días	Entre 41 y 60 días	Entre 61 y 80 días	Entre 81 y 100 días	Entre 101 y 120 días	Más de 120 días	Expedientes abiertos
A218 OTRAS FORMAS DE TULAREMIA	1	-	-	-	-	-	-	1	-
A239 BRUCELOSIS, NO ESPECIFICADA	1	1	-	-	-	-	-	-	-
A35 OTROS TETANOS	1	1	-	-	-	-	-	-	-
A666 LESIONES FRAMBESICAS DE LOS HUESOS Y DE LAS ARTICULACIONES	1	-	-	-	-	-	-	1	-
B54 PALUDISMO (MALARIA) NO ESPECIFICADO	1	-	-	-	-	-	-	1	-
B86 ESCABIOSIS	2	-	1	1	-	-	-	-	-
C349 TUMOR MALIGNO DE LOS BRONQUIOS O DEL PULMON, PARTE NO ESPECIFICADA	1	-	-	-	-	-	-	1	-
E340 SINDROME CARCINOIDE	1	-	-	-	-	-	-	1	-
G56 MONONEUROPATIAS DEL MIEMBRO SUPERIOR	1	-	-	1	-	-	-	-	-
G560 SINDROME DEL TUNEL CARPIANO	393	39	55	57	47	29	25	81	60
G561 OTRAS LESIONES DEL NERVIOS MEDIANO	1	-	-	-	-	-	-	-	1
G562 LESION DEL NERVIOS CUBITAL	5	1	2	-	-	1	-	-	1
G563 LESION DEL NERVIOS RADIAL	3	-	1	2	-	-	-	-	-
G568 OTRAS MONONEUROPATIAS DEL MIEMBRO SUPERIOR	2	1	-	-	-	-	-	1	-
G575 SINDROME DEL TUNEL CALCANEOS	2	1	1	-	-	-	-	-	-
G628 OTRAS POLINEUROPATIAS ESPECIFICADAS	1	-	-	-	-	-	-	1	-
J304 RINITIS ALERGICA, NO ESPECIFICADA	3	1	-	-	-	-	-	2	-
J381 POLIPOS DE LAS CUERDAS VOCALES Y DE LA LARINGE	1	1	-	-	-	-	-	-	-
J382 NODULOS DE LAS CUERDAS VOCALES	7	2	1	-	2	-	-	1	1
J459 ASMA, NO ESPECIFICADA	2	1	-	-	-	-	-	1	-
J46 ESTADO ASMATICO	1	-	-	-	-	-	-	1	-
J628 NEUMOCONIOSIS DEBIDA A OTROS POLVOS QUE CONTIENEN SILICE	1	-	-	-	-	-	-	1	-

	Total	Entre 1 y 20 días	Entre 21 y 40 días	Entre 41 y 60 días	Entre 61 y 80 días	Entre 81 y 100 días	Entre 101 y 120 días	Más de 120 días	Expedientes abiertos
J682 INFLAMACION RESPIRATORIA SUPERIOR DEBIDO A INHALACION GASES, HUMOS, VAPORES Y SUSTANCIAS QUIMICAS NO CLASIFICADAS EN OTRA PARTE	1	-	1	-	-	-	-	-	-
J688 OTRAS AFECCIONES RESPIRATORIAS DEBIDAS A INHALACION GASES, HUMOS, VAPORES Y SUSTANCIAS QUIMICAS	1	-	-	-	-	-	-	1	-
L230 DERMATITIS ALERGICA DE CONTACTO DEBIDA A METALES	3	3	-	-	-	-	-	-	-
L231 DERMATITIS ALERGICA DE CONTACTO DEBIDA A ADHESIVOS	2	1	1	-	-	-	-	-	-
L234 DERMATITIS ALERGICA DE CONTACTO DEBIDA A COLORANTES	3	1	1	-	-	-	-	-	1
L235 DERMATITIS ALERGICA DE CONTACTO DEBIDA A OTROS PRODUCTOS QUIMICOS	11	5	5	1	-	-	-	-	-
L238 DERMATITIS ALERGICA DE CONTACTO DEBIDA A OTROS AGENTES	4	1	1	1	-	-	-	-	1
L239 DERMATITIS ALERGICA DE CONTACTO, DE CAUSA NO ESPECIFICADA	2	-	1	-	-	-	-	-	1
L245 DERMATITIS DE CONTACTO POR IRRITANTES, POR OTROS PRODUCTOS QUIMICOS	1	-	-	-	-	1	-	-	-
L253 DERMATITIS DE CONTACTO, FORMA NO ESPECIFICADA, POR OTROS PRODUCTOS QUIMICOS	1	1	-	-	-	-	-	-	-
L309 DERMATITIS, NO ESPECIFICADA	2	-	-	1	1	-	-	-	-
L500 URTICARIA ALERGICA	1	-	1	-	-	-	-	-	-
M233 OTROS TRASTORNOS DE LOS MENISCOS	1	-	-	-	-	1	-	-	-
M255 DOLOR EN ARTICULACION	4	2	-	1	-	-	-	1	-
M259 TRASTORNO ARTICULAR, NO ESPECIFICADO	2	-	-	-	-	-	-	2	-
M652 TENDINITIS CALCIFICADA	1	-	-	-	-	-	-	1	-
M653 DEDO EN GATILLO	26	3	4	4	3	2	1	2	7
M654 TENOSINOVITIS DE ESTILOIDES RADIAL (DE QUERVAIN)	105	35	18	12	8	6	7	11	8
M658 OTRAS SINOVITIS Y TENOSINOVITIS	9	1	-	4	-	-	1	2	1
M700 SINOVITIS CREPITANTE CRONICA DE LA MANO Y DE LA MUÑECA	27	8	5	1	3	2	3	1	4
M703 OTRAS BURISITIS DEL CODO	2	1	-	-	-	-	-	1	-
M704 OTRAS BURISITIS PRERROTULIANAS	1	-	1	-	-	-	-	-	-

Enfermedades profesionales con baja 2021

	Total	Entre 1 y 20 días	Entre 21 y 40 días	Entre 41 y 60 días	Entre 61 y 80 días	Entre 81 y 100 días	Entre 101 y 120 días	Más de 120 días	Expedientes abiertos
M709 TRASTORNOS NO ESPECIFICADOS DE LOS TEJIDOS BLANDOS RELACIONADOS CON EL USO, EL USO EXCESIVO Y PRESION	3	1	-	-	-	-	-	-	2
M751 SINDROME DEL MANGUITO ROTATORIO	79	14	13	6	7	4	2	21	12
M752 TENDINITIS DEL BICEPS	2	1	1	-	-	-	-	-	-
M753 TENDINITIS CALCIFICANTE DEL HOMBRO	11	4	-	-	1	-	3	2	1
M754 SINDROME DE ABDUCCION DOLOROSA DEL HOMBRO	1	-	-	-	-	-	-	1	-
M755 BURSITIS DEL HOMBRO	3	1	1	-	-	-	-	1	-
M758 OTRAS LESIONES DEL HOMBRO	11	2	-	-	-	2	2	4	1
M759 LESION DEL HOMBRO, NO ESPECIFICADA	6	1	1	-	-	-	-	4	-
M765 TENDINITIS ROTULIANA	1	-	-	-	-	-	1	-	-
M770 EPICONDILITIS MEDIA	31	6	6	4	-	2	3	4	6
M771 EPICONDILITIS LATERAL	172	43	22	26	10	8	8	27	28
M778 OTRAS ENTESOPATIAS, NO CLASIFICADAS EN OTRA PARTE	2	1	1	-	-	-	-	-	-
M779 ENTESOPATIA, NO ESPECIFICADA	1	-	-	-	-	1	-	-	-
M792 NEURALGIA Y NEURITIS, NO ESPECIFICADAS	2	-	-	1	-	-	-	1	-
R490 DISFONIA	1	-	-	-	1	-	-	-	-
S640 TRAUMATISMO DEL NERVIO CUBITAL A NIVEL DE LA MUÑECA Y DE LA MANO	1	-	-	-	-	1	-	-	-
T519 ALCOHOL, NO ESPECIFICADO	3	3	-	-	-	-	-	-	-
T524 CETONAS	1	-	-	-	-	1	-	-	-
T704 EFECTOS DE LIQUIDOS CON ALTA PRESION	1	-	-	-	-	-	1	-	-
<b>TOTAL</b>	<b>974</b>	<b>188</b>	<b>145</b>	<b>123</b>	<b>83</b>	<b>61</b>	<b>57</b>	<b>181</b>	<b>136</b>



### Enfermedades profesionales con baja según causa de cierre y duración del parte de baja

Causa de cierre	Total nº	Total %	Entre 1 y 20 días	Entre 21 y 40 días	Entre 41 y 60 días	Entre 61 y 80 días	Entre 81 y 100 días	Entre 101 y 120 días	Más de 120 días	Expedientes abiertos
Alta por curación en todos los casos y/o alta laboral	812	83,37	186	145	123	83	59	57	159	-
Alta con propuesta de Incapacidad permanente	9	0,92	-	-	-	-	-	-	9	-
Lesiones permanentes no invalidantes	2	0,21	-	-	-	-	-	-	2	-
Otras causas	14	1,44	2	-	-	-	2	-	10	-
Sin baja laboral	1	0,10	-	-	-	-	-	-	1	-
Continúan de baja	136	13,96	-	-	-	-	-	-	-	136
<b>TOTAL</b>	<b>974</b>	<b>100,00</b>	<b>188</b>	<b>145</b>	<b>123</b>	<b>83</b>	<b>61</b>	<b>57</b>	<b>181</b>	<b>136</b>

### Enfermedades Profesionales totales comunicadas según calificación de la contingencia al cierre del proceso

Calificación de la contingencia	Total	%	TIENEPARTEDEBAJA	
			Sin baja	Con baja
Expedientes abiertos	136	6,42%	-	136
Enfermedad profesional	1.500	70,82%	768	732
<b>TOTAL ENFERMEDADES PROFESIONALES</b>	<b>1.636</b>	<b>77,24%</b>	<b>768</b>	<b>868</b>
Accidentes de trabajo	69	3,26%	36	33
Enfermedad común	413	19,50%	340	73
<b>TOTAL PROCESOS COMUNICADOS</b>	<b>2.118</b>	<b>100,00%</b>	<b>1.144</b>	<b>974</b>

# ENFERMEDADES CAUSADAS O AGRAVADAS POR EL TRABAJO (PANOTRATSS) 2021

## Partes comunicados de enfermedades según sector de actividad y tipo de patología

Sector	Total nº	Total %	Enfermedad causada por el trabajo	%	Enfermedad o defecto agravado por el trabajo	%
Agricultura	16	2,6	11	2,0	5	7,1
Industria	55	9,0	30	5,6	25	35,7
Construcción	17	2,8	8	1,5	9	12,9
Servicios	522	85,6	491	90,9	31	44,3
<b>TOTAL</b>	<b>610</b>	<b>100,0</b>	<b>540</b>	<b>100,0</b>	<b>70</b>	<b>100,0</b>

## Partes comunicados de enfermedades según ocupación: con baja / sin baja

	Total	%	CON BAJA	SIN BAJA
No consta	18	3,0%	5	13
211 Médicos	115	18,9%	113	2
212 Profesionales de enfermería y partería	220	36,1%	220	-
214 Farmacéuticos	1	0,2%	1	-
215 Otros profesionales de la salud	1	0,2%	1	-
221 Profesores de universidades y otra enseñanza superior (excepto formación profesional)	5	0,8%	5	-
243 Ingenieros (excepto ingenieros agrónomos, de montes, eléctricos, electrónicos y TIC)	1	0,2%	-	1
246 Ingenieros técnicos (excepto agrícolas, forestales, eléctricos, electrónicos y TIC)	1	0,2%	-	1
247 Ingenieros técnicos en electricidad, electrónica y telecomunicaciones	1	0,2%	1	-
248 Arquitectos técnicos, topógrafos y diseñadores	1	0,2%	-	1
251 Jueces, magistrados, abogados y fiscales	1	0,2%	-	1
312 Técnicos de las ciencias físicas, químicas, medioambientales y de las ingenierías	1	0,2%	1	-
314 Técnicos de las ciencias naturales y profesionales auxiliares afines	1	0,2%	1	-
315 Profesionales en navegación marítima y aeronáutica	1	0,2%	1	-
320 Supervisores en ingeniería de minas, de industrias manufactureras y de la construcción	1	0,2%	1	-
361 Asistentes administrativos y especializados	1	0,2%	1	-
512 Camareros asalariados	2	0,3%	-	2
521 Jefes de sección de tiendas y almacenes	1	0,2%	1	-

Población afiliada con contingencias profesionales cubiertas

	Total	%	CON BAJA	SIN BAJA
522 Vendedores en tiendas y almacenes	3	0,5%	2	1
561 Auxiliares de enfermería	115	18,9%	114	1
562 Técnicos auxiliares de farmacia y emergencias sanitarias y otros trabajadores de los cuidados a las personas en servicios de salud	5	0,8%	5	-
583 Supervisores de mantenimiento y limpieza de edificios, conserjes y mayordomos domésticos	2	0,3%	-	2
589 Otros trabajadores de servicios personales	1	0,2%	1	-
592 Policías	2	0,3%	2	-
593 Bomberos	3	0,5%	2	1
641 Trabajadores cualificados en actividades forestales y del medio natural	1	0,2%	1	-
712 Albañiles, canteros, tronzadores, labrantes y grabadores de piedras	6	1,0%	5	1
713 Carpinteros (excepto ebanistas y montadores de estructuras metálicas)	2	0,3%	2	-
719 Otros trabajadores de las obras estructurales de construcción	2	0,3%	2	-
722 Fontaneros e instaladores de tuberías	2	0,3%	2	-
723 Pintores, empapeladores y afines	1	0,2%	1	-
731 Moldeadores, soldadores, chapistas, montadores de estructuras metálicas y trabajadores afines	5	0,8%	3	2
732 Herreros y trabajadores de la fabricación de herramientas y afines	3	0,5%	1	2
740 Mecánicos y ajustadores de maquinaria	1	0,2%	1	-
752 Otros instaladores y reparadores de equipos eléctricos	3	0,5%	3	-
770 Trabajadores de la industria de la alimentación, bebidas y tabaco	5	0,8%	4	1
781 Trabajadores que tratan la madera y afines	1	0,2%	1	-
783 Trabajadores del textil, confección, piel, cuero y calzado	2	0,3%	-	2
789 Pegadores, buceadores, probadores de productos y otros operarios y artesanos diversos	4	0,7%	2	2
813 Operadores de instalaciones y máquinas de productos químicos, farmacéuticos y materiales fotosensibles	1	0,2%	1	-
814 Operadores en instalaciones para el tratamiento y transformación de la madera, la fabricación de papel, productos de papel y caucho o materias plásticas	1	0,2%	1	-
815 Operadores de máquinas para fabricar productos textiles y artículos de piel y de cuero	1	0,2%	-	1
819 Otros operadores de instalaciones y maquinaria fijas	2	0,3%	2	-
820 Montadores y ensambladores en fábricas	2	0,3%	-	2
833 Operadores de otras máquinas móviles	1	0,2%	1	-
841 Conductores de automóviles, taxis y furgonetas	3	0,5%	3	-
843 Conductores de camiones	8	1,3%	6	2
910 Empleados domésticos	1	0,2%	1	-
943 Ordenanzas, mozos de equipaje, repartidores a pie y afines	8	1,3%	7	1

## Población afiliada con contingencias profesionales cubiertas

	Total	%	CON BAJA	SIN BAJA
944 Recogedores de residuos, clasificadores de desechos, barrenderos y afines	1	0,2%	1	-
951 Peones agrícolas	12	2,0%	9	3
960 Peones de la construcción y de la minería	2	0,3%	2	-
970 Peones de las industrias manufactureras	24	3,9%	21	3
981 Peones del transporte, descargadores y afines	1	0,2%	1	-
<b>TOTAL</b>	<b>610</b>	<b>100,0%</b>	<b>562</b>	<b>48</b>

### Enfermedades causadas por el trabajo según situación de baja / sin baja

Categoría	Total	%	Sin baja	Con baja
1 Enfermedades infecciosas y parasitarias	463	85,7	1	462
5 Desórdenes mentales	3	0,6	3	-
6 Enfermedades del sistema nervioso central	1	0,2	1	-
7 Enfermedades de los sentidos	9	1,7	7	2
9 Enfermedades del sistema cardiocirculatorio	7	1,3	-	7
10 Enfermedades del sistema respiratorio	2	0,4	1	1
11 Enfermedades del sistema digestivo	1	0,2	1	-
12 Enfermedades de la piel	7	1,3	5	2
13 Enfermedades del aparato locomotor	47	8,7	15	32
<b>TOTAL</b>	<b>540</b>	<b>100,0</b>	<b>34</b>	<b>5-6</b>

### Gráfico: Enfermedades causadas por el trabajo según categorías

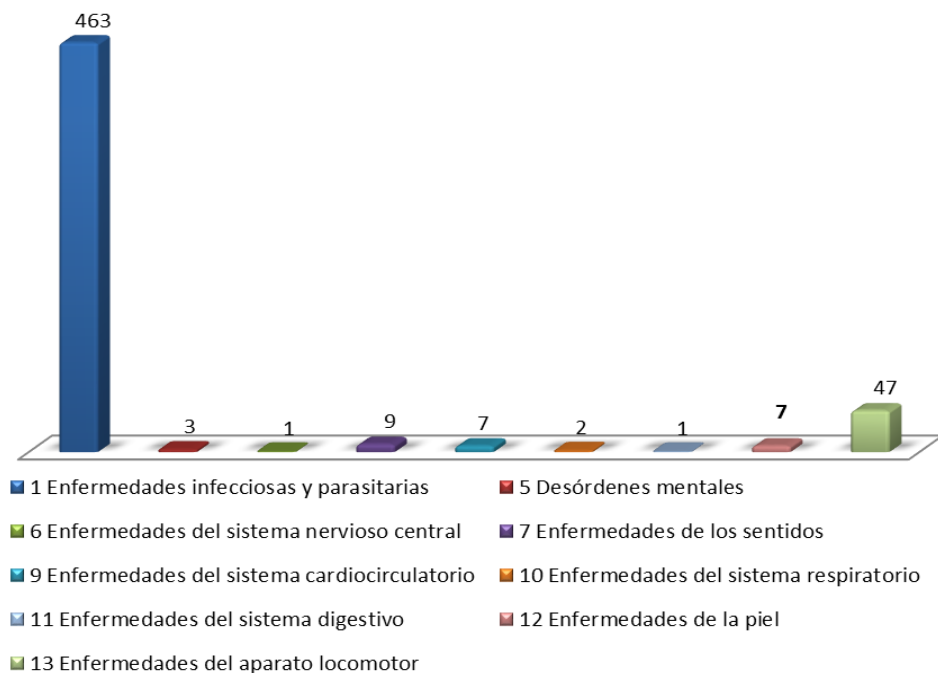

**Enfermedades agravadas por el trabajo según situación de baja sin baja**

Categoría	Total	%	Sin baja	Con baja
1 Enfermedades infecciosas y parasitarias	11	15,7	11	-
5 Desórdenes mentales	1	1,4	-	1
6 Enfermedades del sistema nervioso central	-	0,0	-	-
7 Enfermedades de los sentidos	-	0,0	-	-
9 Enfermedades del sistema cardiocirculatorio	4	5,7	4	-
10 Enfermedades del sistema respiratorio	-	0,0	-	-
11 Enfermedades del sistema digestivo	1	1,4	1	-
12 Enfermedades de la piel	2	2,9	2	-
13 Enfermedades del aparato locomotor	51	72,9	38	13
<b>TOTAL</b>	<b>70</b>	<b>100,0</b>	<b>56</b>	<b>14</b>

**Gráfico: Enfermedades agravadas por el trabajo según categorías**

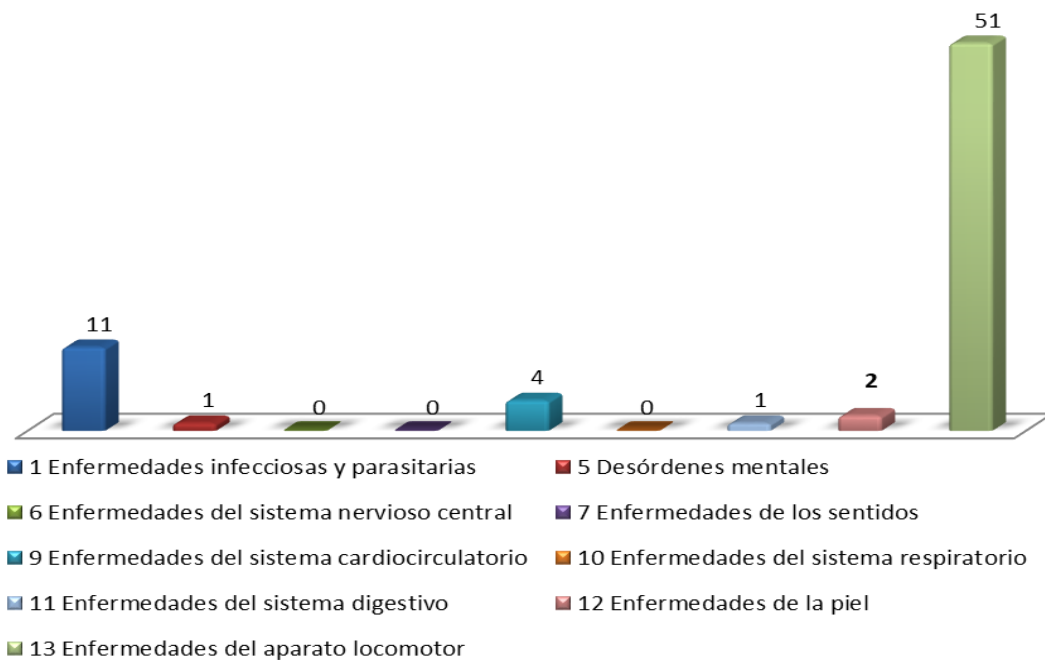

# POBLACIÓN AFILIADA CON CONTINGENCIAS PROFESIONALES CUBIERTAS

Gráfico: Evolución de la afiliación a la Seguridad Social con las contingencias por A.T. y E.P. cubiertas. Región de Murcia 2002-2013

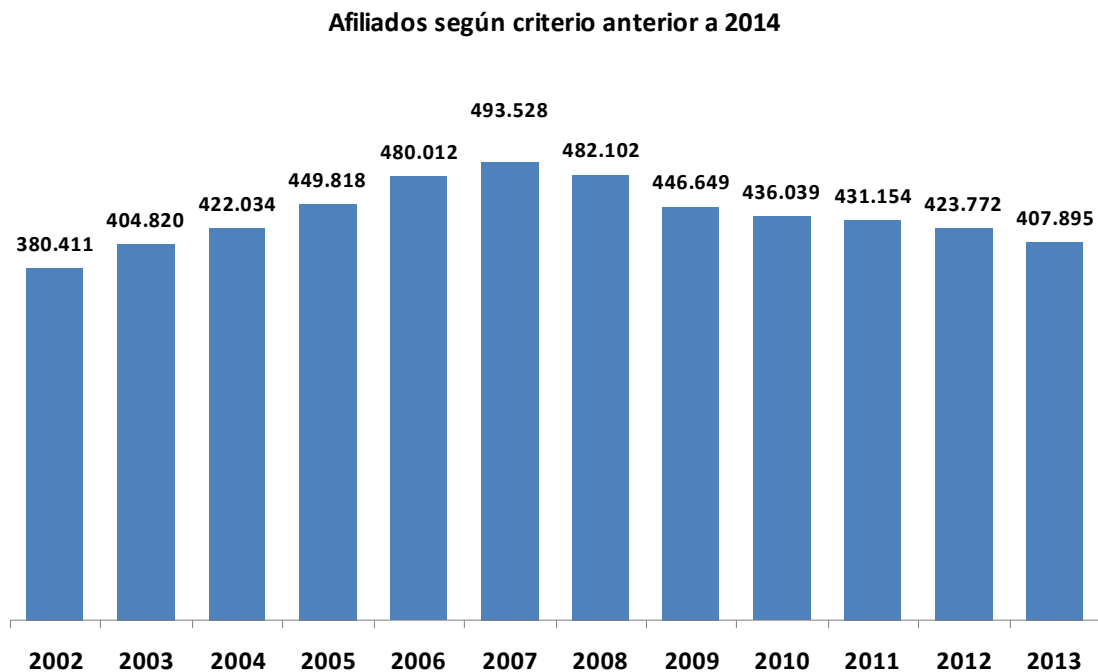

Trabajadores afiliados a la Seguridad Social en alta laboral con las contingencias por accidente de trabajo y enfermedad profesional cubiertas (desde 2004 incluye autónomos).

Fuente de trabajadores afiliados: Tesorería General de la Seguridad Social. Ver notas explicativas.

**Gráfico: Evolución de la afiliación a la Seguridad Social con las contingencias por A.T. y E.P. cubiertas. Región de Murcia 2013-2021**

**TOTAL TRABAJADORES AFILIADOS**

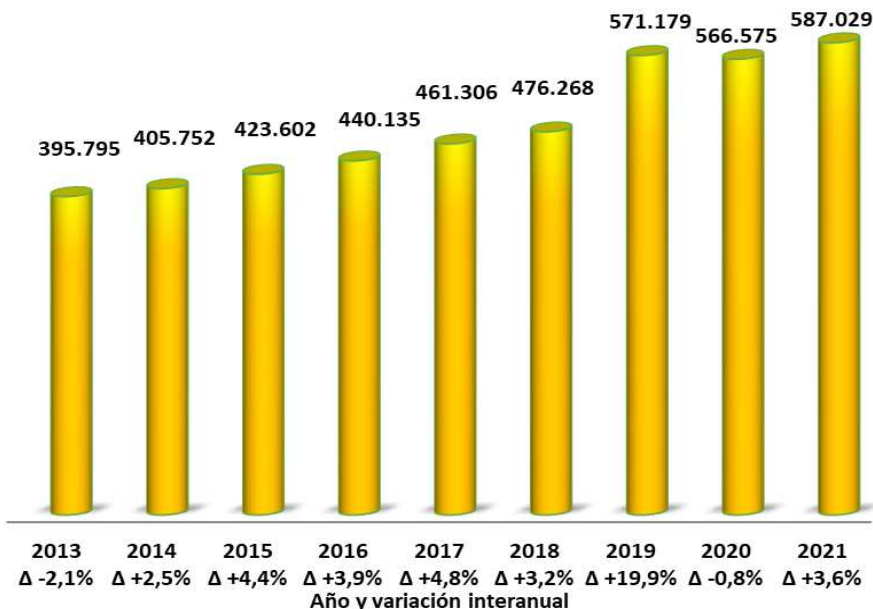

Contempla la totalidad de trabajadores afiliados a la Seguridad Social en alta laboral con las contingencias por accidente de trabajo y enfermedad profesional cubiertas, incluidos trabajadores autónomos (afiliados al RETA). Debido al cambio de registro a partir del 1 de enero de 2019, los datos de 2019, 2020 y 2021 no son comparables con los años previos. Ver notas metodológicas.

Fuente de trabajadores afiliados: Tesorería General de la Seguridad Social.  
Nuevos criterios de afiliación desde 2012. Ver notas explicativas.

**TRABAJADORES ASALARIADOS**

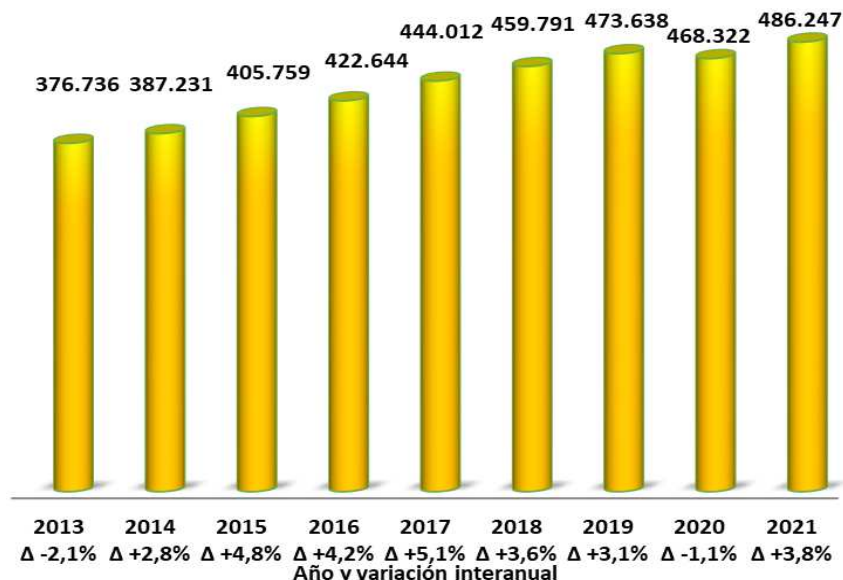

Excluye a trabajadores autónomos (afiliados al RETA) del total de trabajadores afiliados a la Seguridad Social en alta laboral con las contingencias por accidente de trabajo y enfermedad profesional cubiertas. Puesto que estos datos no están afectados por los cambios de registro a partir del 1 de enero de 2019, los datos de 2019, 2020 y 2021 son comparables con los años anteriores. Ver notas metodológicas.

Fuente de trabajadores afiliados: Tesorería General de la Seguridad Social.  
Nuevos criterios de afiliación desde 2012. Ver notas explicativas.

**Gráfico: Evolución sectorial de la afiliación a la Seguridad Social con las contingencias por A.T. y E.P. cubiertas. Murcia 2019-2021**

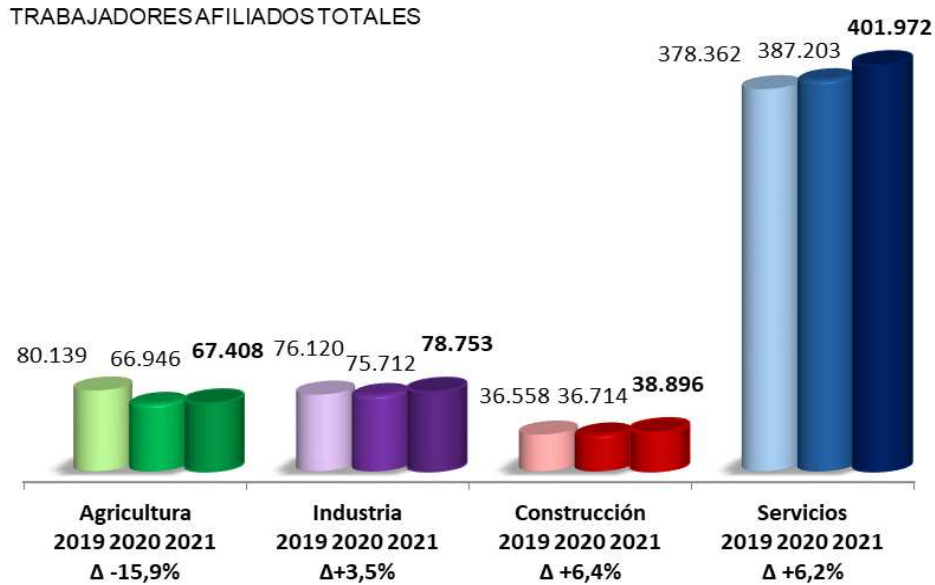

**Sector de actividad, años y variación interanual**

Contempla la totalidad de trabajadores afiliados a la Seguridad Social en alta laboral con las contingencias por accidente de trabajo y enfermedad profesional cubiertas, incluidos trabajadores autónomos (afiliados al RETA). Debido al cambio de registro a partir del 1 de enero de 2019, los datos de 2019, 2020 y 2021 no son comparables con años anteriores. Ver notas metodológicas.

Fuente de trabajadores afiliados: Tesorería General de la Seguridad Social.

Nuevos criterios de afiliación desde 2012. Ver notas explicativas.

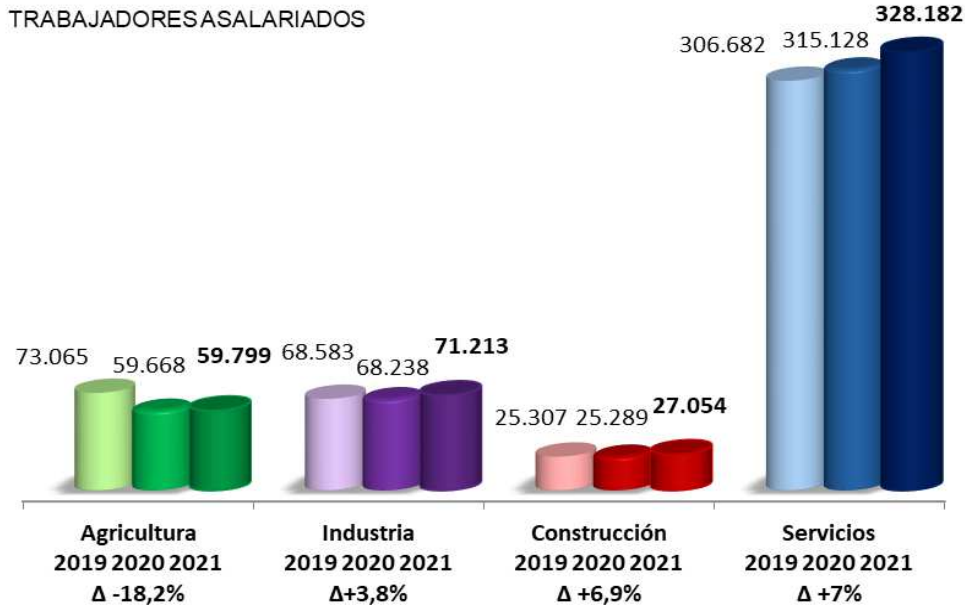

**Sector de actividad, años y variación interanual**

Excluye a trabajadores autónomos (afiliados al RETA) del total de trabajadores afiliados a la Seguridad Social en alta laboral con las contingencias por accidente de trabajo y enfermedad profesional cubiertas. Puesto que estos datos no están afectados por los cambios de registro a partir del 1 de enero de 2019, los datos de 2019, 2020 y 2021 son comparables con años anteriores. Ver notas metodológicas.

Fuente de trabajadores afiliados: Tesorería General de la Seguridad Social.

Nuevos criterios de afiliación desde 2012. Ver notas explicativas.



**Gráfico: Afiliación a la Seguridad Social con las contingencias por A.T. y E.P. cubiertas, según sexo y sector. Región de Murcia 2021**

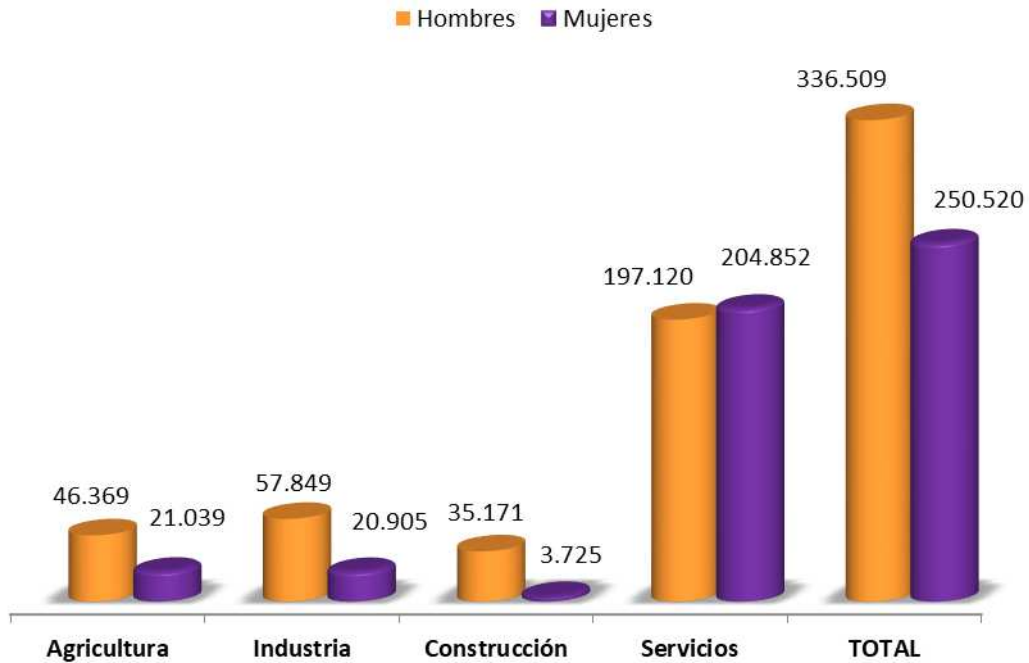

Trabajadores afiliados a la Seguridad Social en alta laboral con las contingencias por accidente de trabajo y enfermedad profesional cubiertas.

Fuente de trabajadores afiliados: Tesorería General de la Seguridad Social.

# ÍNDICES DE INCIDENCIA 2021

# INDICES DE INCIDENCIA DE ACCIDENTES DE TRABAJO 2021

Gráfico: Evolución del índice de incidencia de accidentes de trabajo con baja en jornada. Región de Murcia 2000-2021

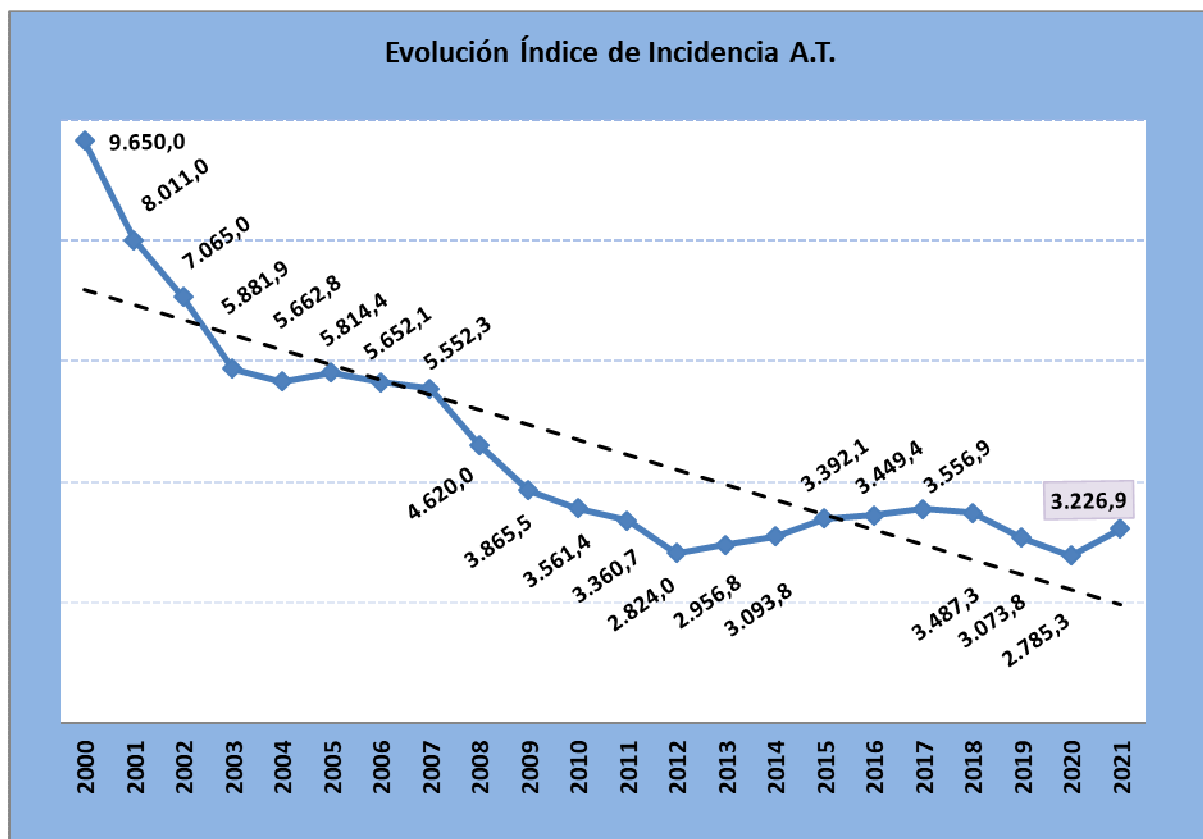

Índice de incidencia: Nº de accidentes con baja en jornada de trabajo por cada cien mil trabajadores afiliados a la Seguridad Social con las contingencias por A.T. cubiertas (incluye autónomos)

Fuente de accidentes: Instituto de Seguridad y Salud Laboral de la Región de Murcia

Fuente de trabajadores en alta a la seguridad social: Tesorería General de la Seguridad Social.

Los índices se refieren a accidentes ocurridos en el mes natural.

Índices calculados según nuevos criterios de afiliación. Ver notas explicativas

### Gráficos: Evolución del índice de incidencia de accidentes con baja en jornada de trabajo. Periodo 2013-2021

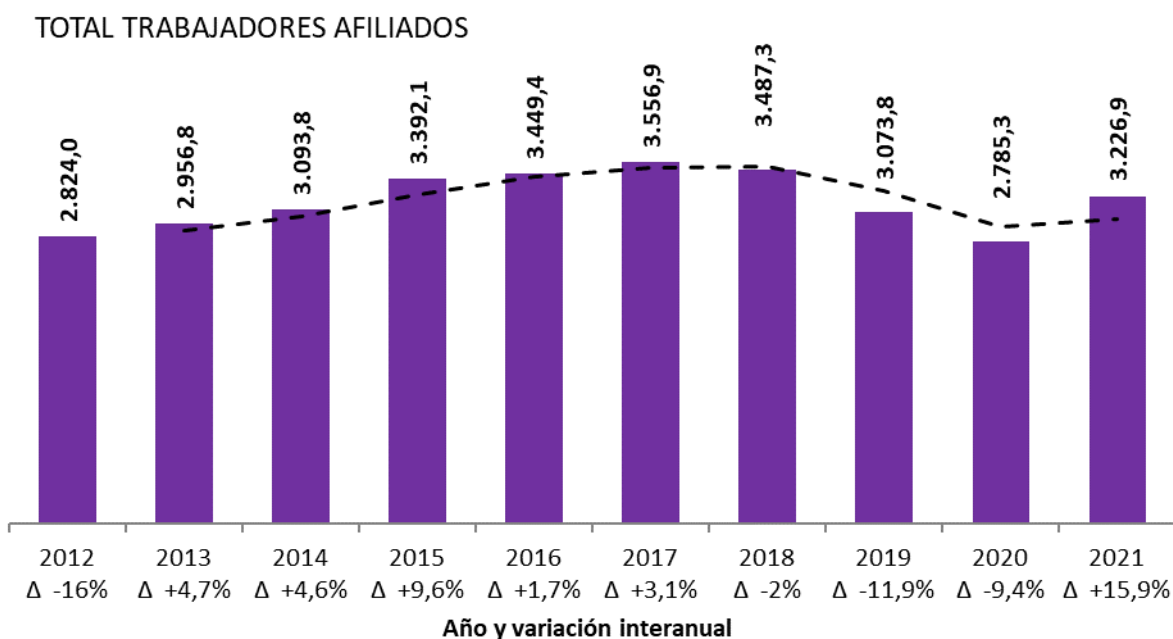

Índice de incidencia: Nº de accidentes con baja en jornada de trabajo por cada cien mil trabajadores afiliados a la Seguridad Social con las contingencias por A.T. cubiertas. Contempla la totalidad de accidentes y trabajadores, **incluidos trabajadores autónomos** (afiliados al RETA). Debido al cambio de registro a partir del 1 de enero de 2019, los datos de 2019, 2020 y 2021 no son comparables con los de años anteriores. Ver notas metodológicas. Los índices se refieren a accidentes ocurridos en el año.  
Fuente: Instituto de Seguridad y Salud Laboral de la Región de Murcia; Tesorería General de la Seguridad Social.

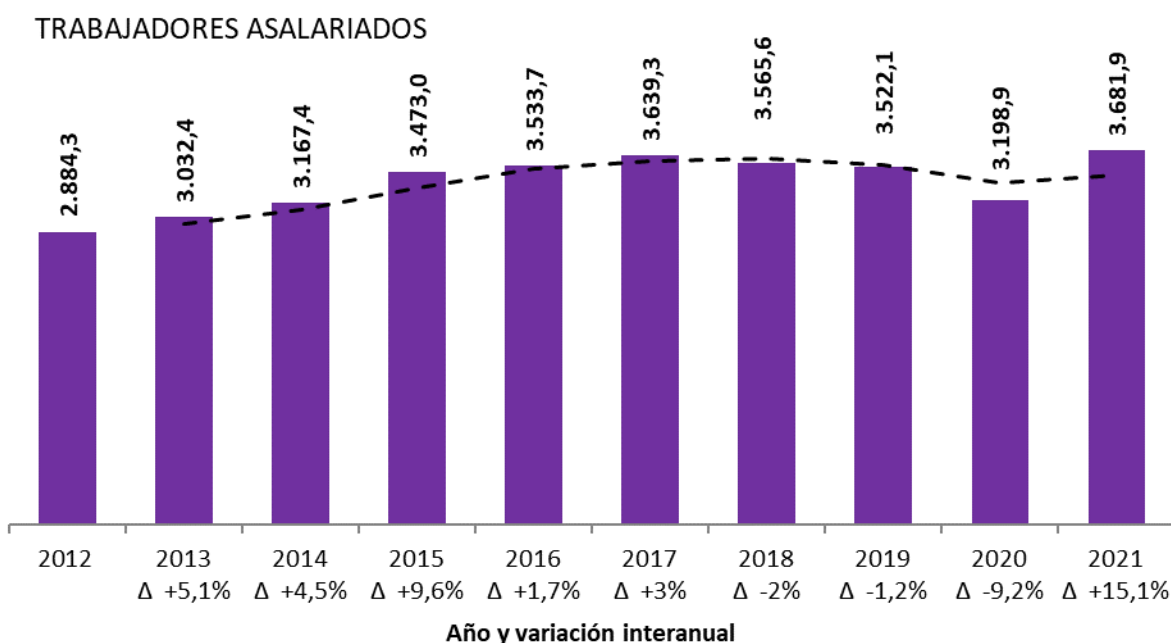

Índice de incidencia: Nº de accidentes con baja en jornada de trabajo por cada cien mil trabajadores afiliados a la Seguridad Social con las contingencias por A.T. cubiertas. **Excluye trabajadores autónomos** (afiliados al RETA). Debido al cambio de registro a partir del 1 de enero de 2019, los datos de 2019, 2020 y 2021 son comparables con los de años anteriores. Ver notas metodológicas. Los índices se refieren a accidentes ocurridos en el año.  
Fuente: Instituto de Seguridad y Salud Laboral de la Región de Murcia; Tesorería General de la Seguridad Social.

**Gráfico: Evolución mensual del índice de incidencia de accidentes con baja en jornada de trabajo 2019-2021**

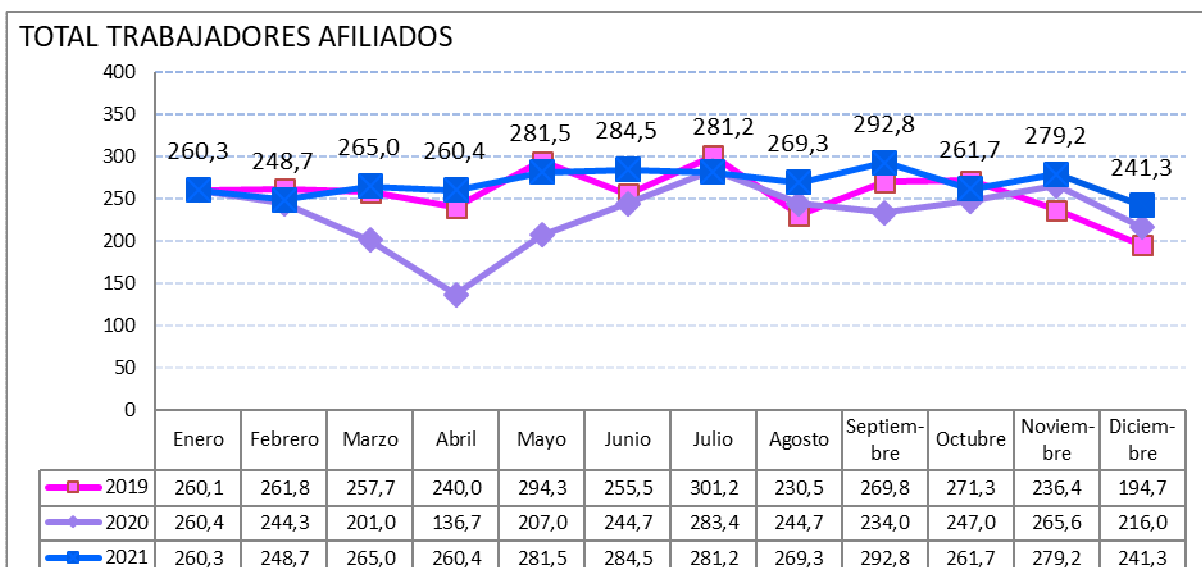

Índice de incidencia: Nº de accidentes con baja en jornada de trabajo por cada cien mil trabajadores afiliados a la Seguridad Social con las contingencias por A.T. cubiertas. Contempla la totalidad de accidentes y trabajadores, **incluidos trabajadores autónomos** (afiliados al RETA). Debido al cambio de registro a partir del 1 de enero de 2019, los datos de 2019, 2020 y 2021 no son comparables con los de años anteriores. Ver notas metodológicas. Los índices se refieren a accidentes ocurridos en el año.

Fuente: Instituto de Seguridad y Salud Laboral de la Región de Murcia; Tesorería General de la Seguridad Social.  
\*Nuevos criterios de afiliación desde 2012. Ver notas metodológicas.

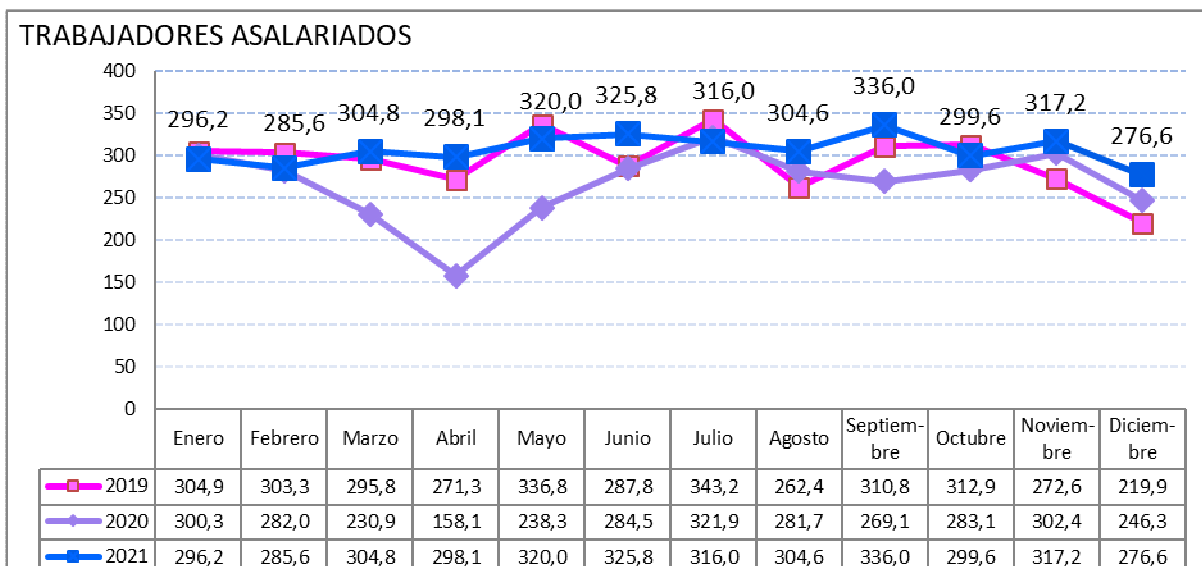

Índice de incidencia: Nº de accidentes con baja en jornada de trabajo por cada cien mil trabajadores afiliados a la Seguridad Social con las contingencias por A.T. cubiertas. **Excluye trabajadores autónomos** (afiliados al RETA). Debido al cambio de registro a partir del 1 de enero de 2019, los datos de 2019, 2020 y 2021 son comparables con los de años anteriores. Ver notas metodológicas. Los índices se refieren a accidentes ocurridos en el año.

Fuente: Instituto de Seguridad y Salud Laboral de la Región de Murcia; Tesorería General de la Seguridad Social.  
\*Nuevos criterios de afiliación desde 2012. Ver notas metodológicas.

**Gráfico: Evolución sectorial del índice de incidencia de accidentes con baja en jornada de trabajo. Período 2019-2021**

TOTAL TRABAJADORES AFILIADOS

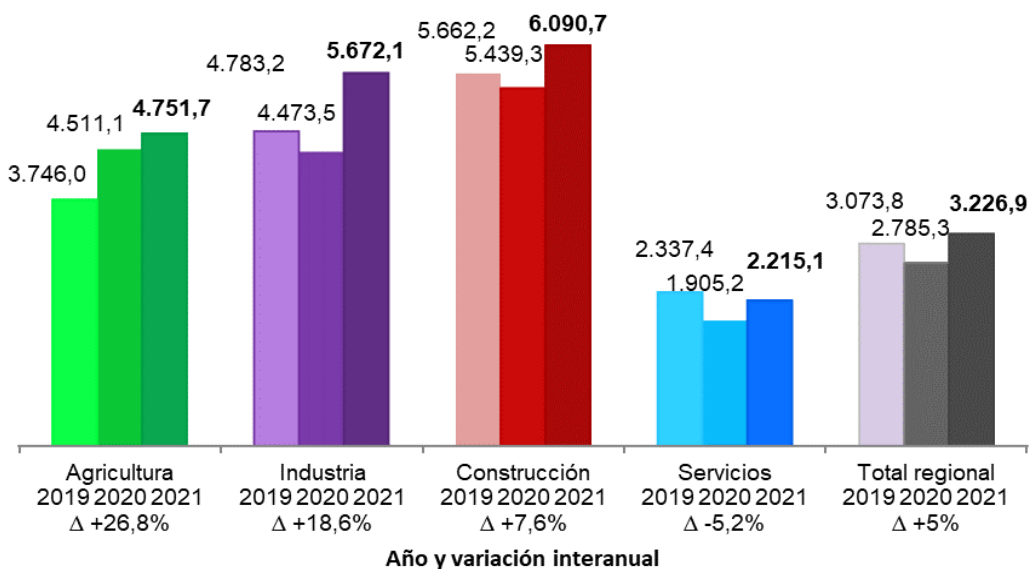

La variable utilizada corresponde a la actividad económica del centro de trabajo donde el trabajador está dado de alta en la Seguridad Social. Ver notas metodológicas.

TOTAL TRABAJADORES AFILIADOS

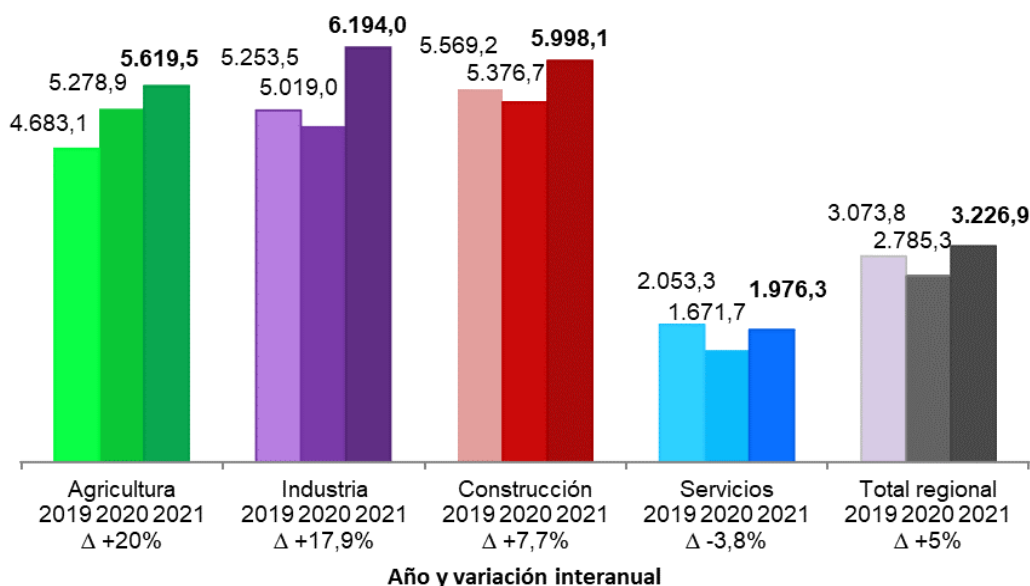

La variable utilizada corresponde a la actividad económica del centro de trabajo donde ocurrió el accidente. Ver notas metodológicas.

Índice de incidencia: Nº de accidentes con baja en jornada de trabajo por cada cien mil trabajadores afiliados a la Seguridad Social con las contingencias por A.T. cubiertas. Contempla la totalidad de accidentes y trabajadores, **incluidos trabajadores autónomos** (afiliados al RETA).

## Índices de incidencia de accidentes de trabajo 2021

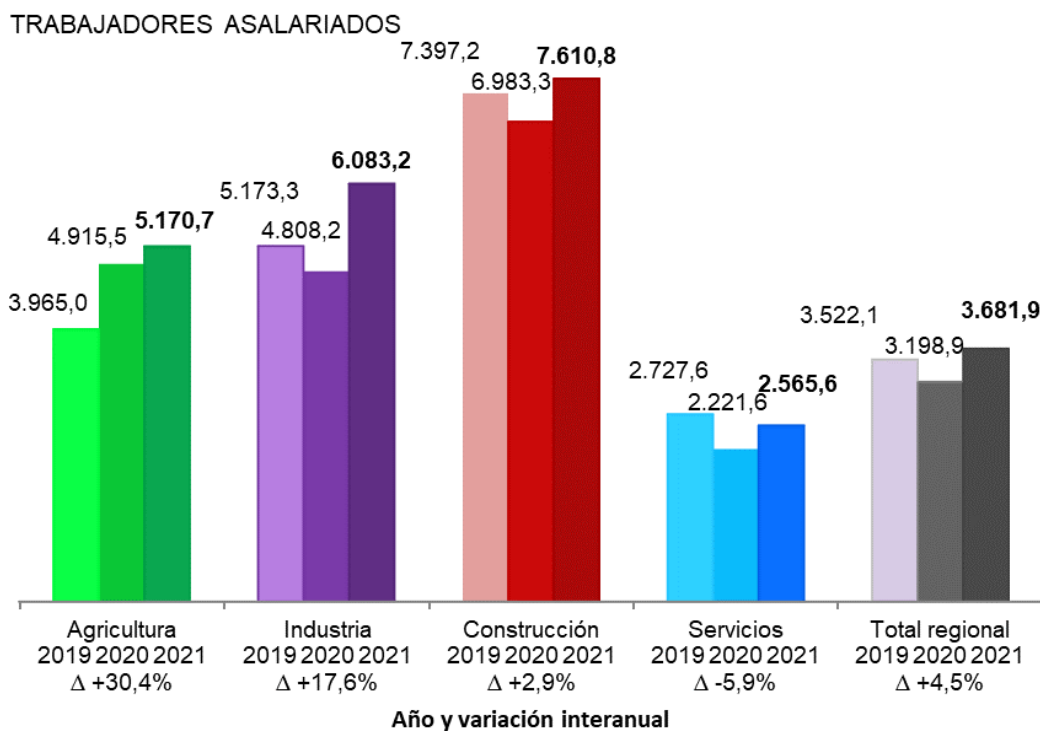

La variable utilizada corresponde a la actividad económica del centro de trabajo donde el trabajador está dado de alta en la Seguridad Social. Ver notas metodológicas.

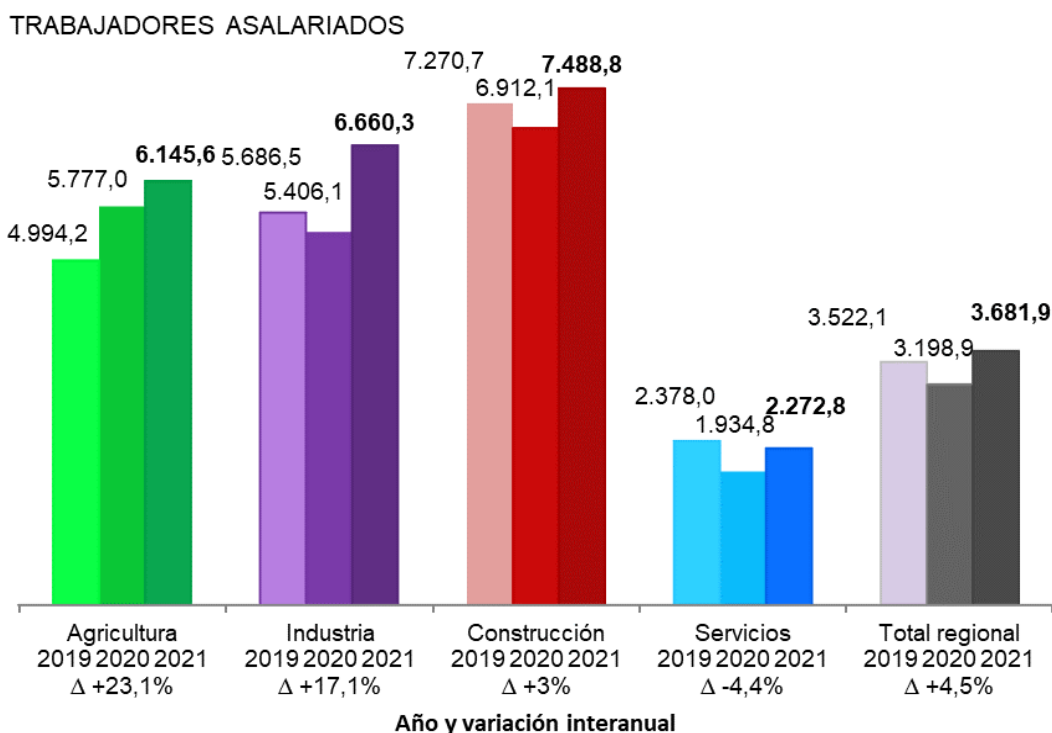

La variable utilizada corresponde a la **actividad económica del centro de trabajo donde ocurrió el accidente**. Ver notas metodológicas.

Índice de incidencia: Nº de accidentes con baja en jornada de trabajo por cada cien mil trabajadores afiliados a la Seguridad Social con las contingencias por A.T. cubiertas. Excluye trabajadores autónomos (afiliados al RETA).

**Gráfico; Evolución sectorial del índice de incidencia de accidentes con baja en jornada de trabajo. Accidentes leves. Periodo 2019-2021**

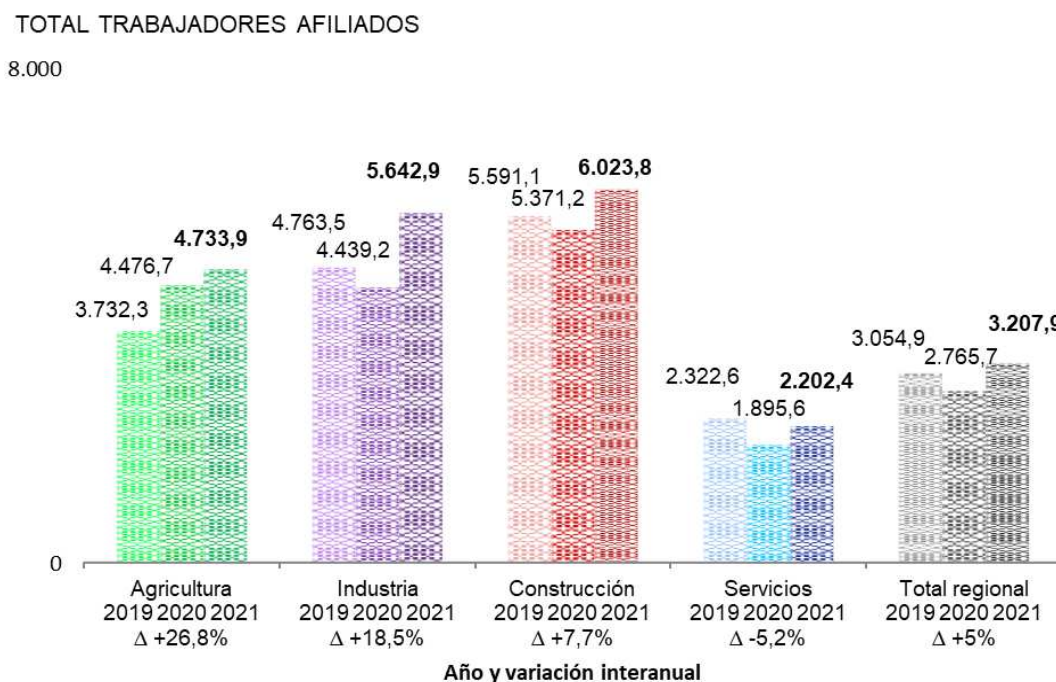

La variable utilizada corresponde a la **actividad económica del centro de trabajo donde el trabajador está dado de alta** en la Seguridad Social. Ver notas metodológicas

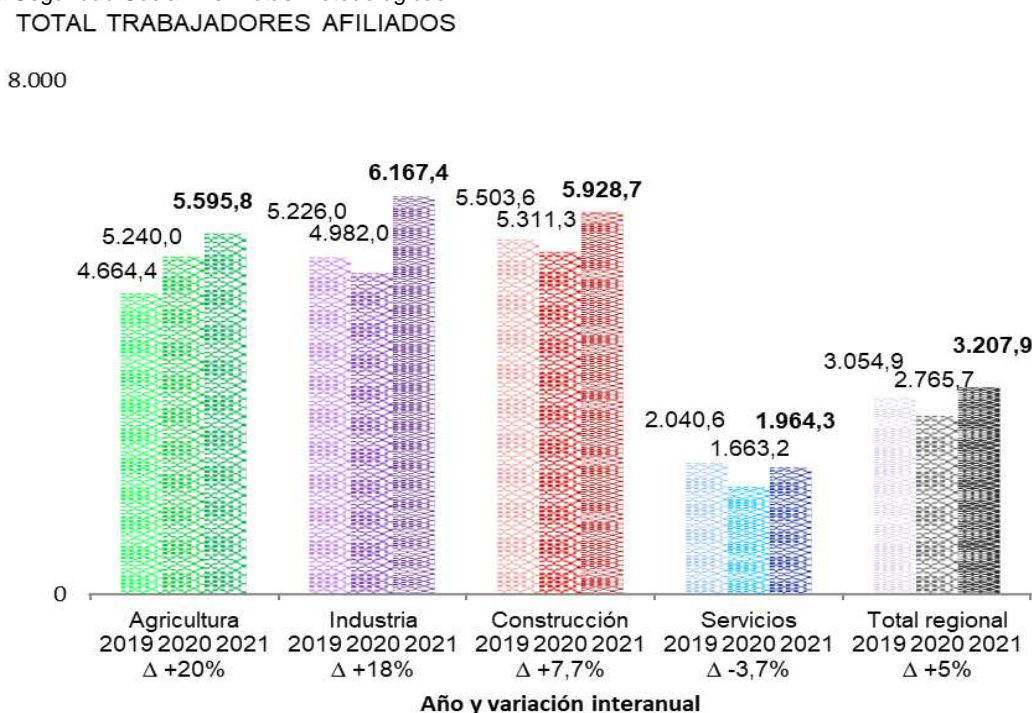

La variable utilizada corresponde a la **actividad económica del centro de trabajo donde ocurrió el accidente**. Ver notas metodológicas.

Índice de incidencia: Nº de accidentes con baja en jornada de trabajo por cada cien mil trabajadores afiliados a la Seguridad Social con las contingencias por A.T. cubiertas. Contempla la totalidad de accidentes y trabajadores, **incluidos trabajadores autónomos** (afiliados al RETA).



## Índices de incidencia de accidentes de trabajo 2021

### TRABAJADORES ASALARIADOS

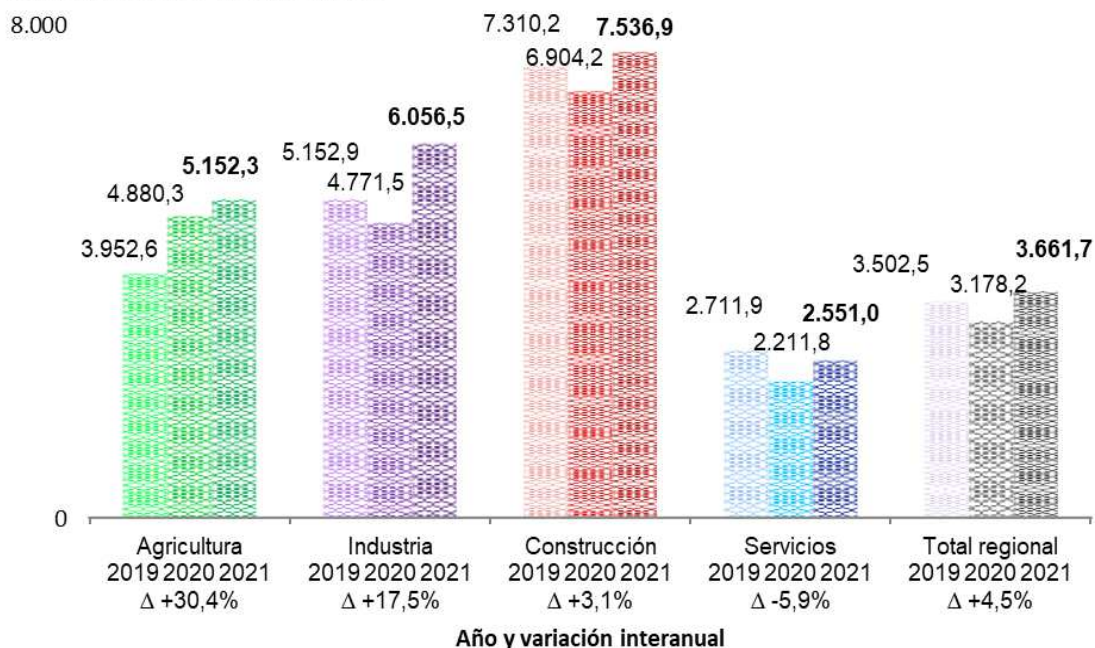

La variable utilizada corresponde a la **actividad económica del centro de trabajo donde el trabajador está dado de alta** en la Seguridad Social. Ver notas metodológicas

### TRABAJADORES ASALARIADOS

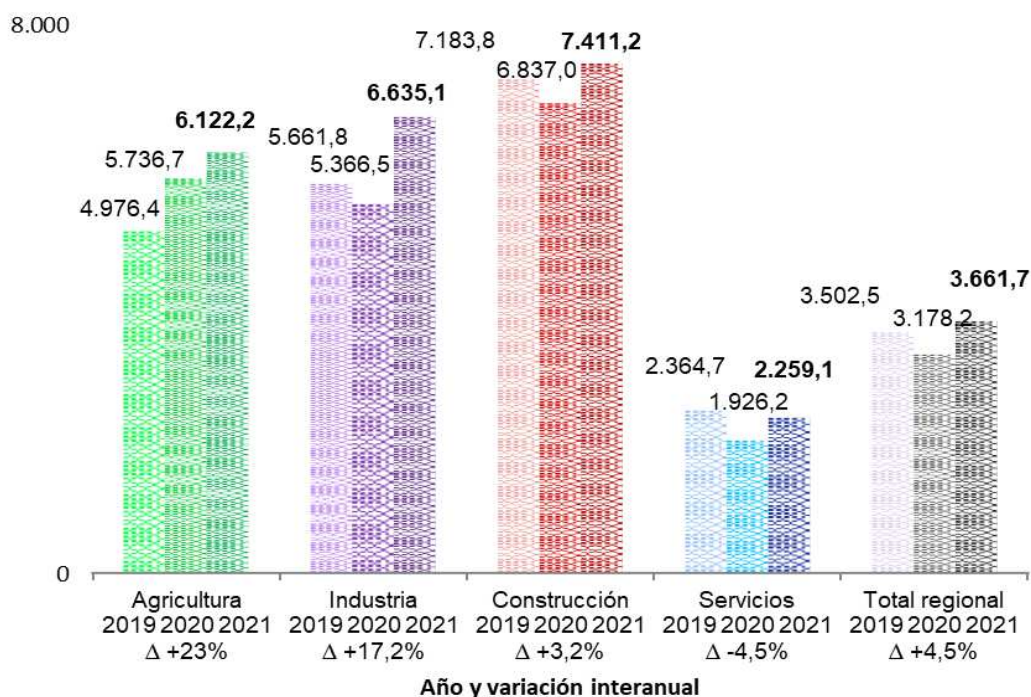

La variable utilizada corresponde a la **actividad económica del centro de trabajo donde ocurrió el accidente**. Ver notas metodológicas.

Índice de incidencia: Nº de accidentes con baja en jornada de trabajo por cada cien mil trabajadores afiliados a la Seguridad Social con las contingencias por A.T. cubiertas. Excluye trabajadores autónomos (afiliados al RETA).

**Gráfico: Evolución sectorial del índice de incidencia de accidentes con baja en jornada de trabajo. Accidentes graves y muy graves. Periodo 2019-2021**

TOTAL TRABAJADORES AFILIADOS  
100

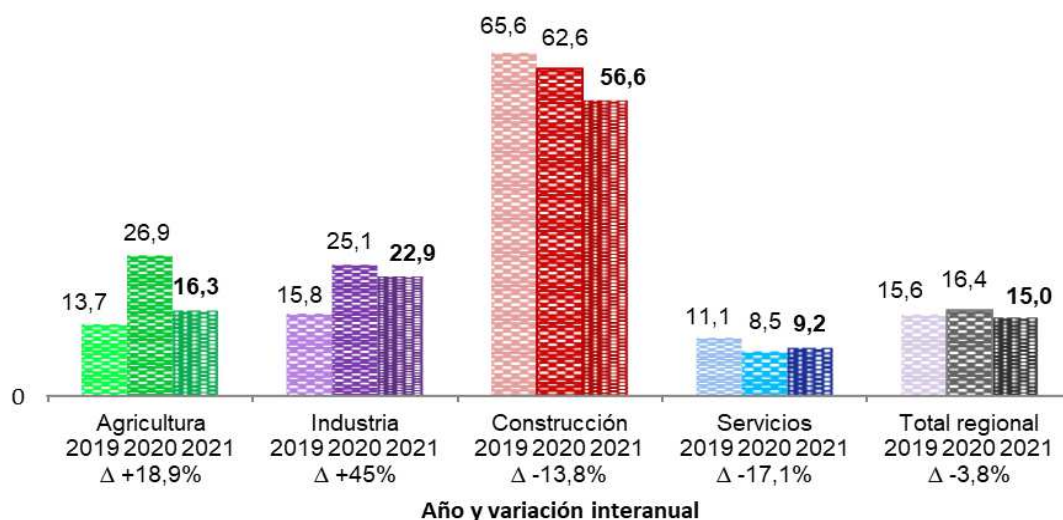

La variable utilizada corresponde a la **actividad económica del centro de trabajo donde el trabajador está dado de alta** en la Seguridad Social. Ver notas metodológicas.

TOTAL TRABAJADORES AFILIADOS  
100

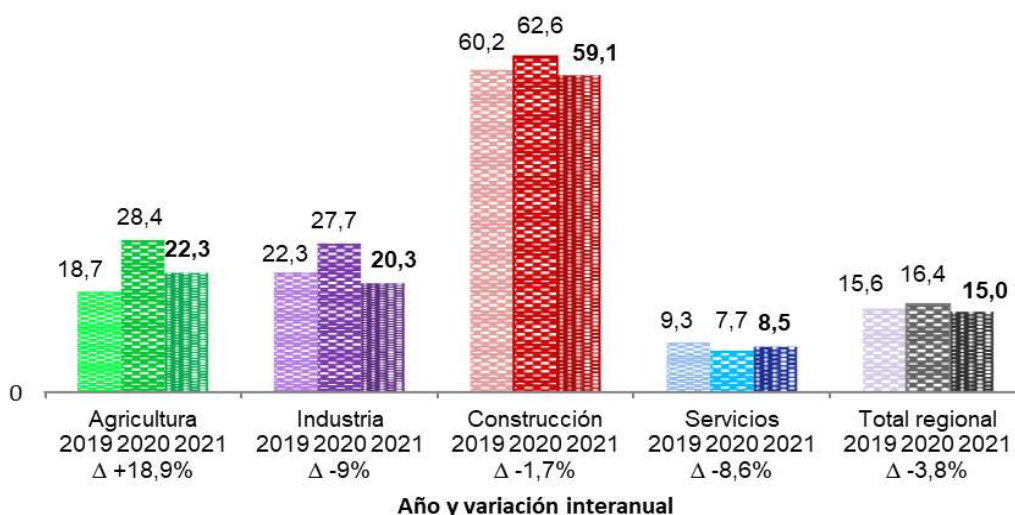

La variable utilizada corresponde a la **actividad económica del centro de trabajo donde ocurrió el accidente**. Ver notas metodológicas.

Índice de incidencia: Nº de accidentes con baja en jornada de trabajo por cada cien mil trabajadores afiliados a la Seguridad Social con las contingencias por A.T. cubiertas. Contempla la totalidad de accidentes y trabajadores, **incluidos trabajadores autónomos** (afiliados al RETA).

TRABAJADORES ASALARIADOS  
100

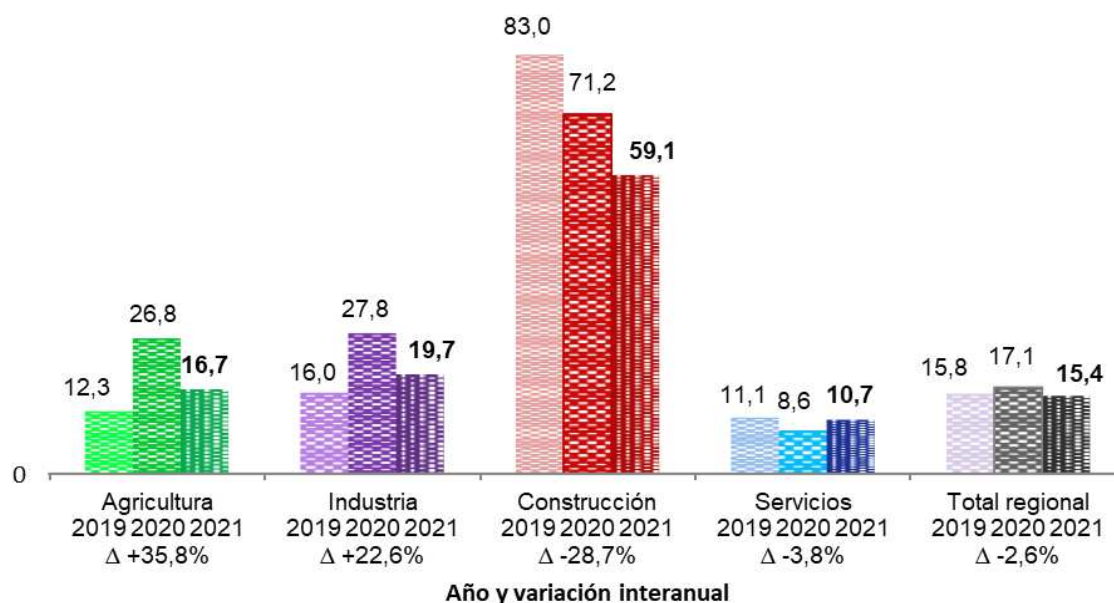

La variable utilizada corresponde a la **actividad económica del centro de trabajo donde el trabajador está dado de alta** en la Seguridad Social. Ver notas metodológicas.

TRABAJADORES ASALARIADOS  
100

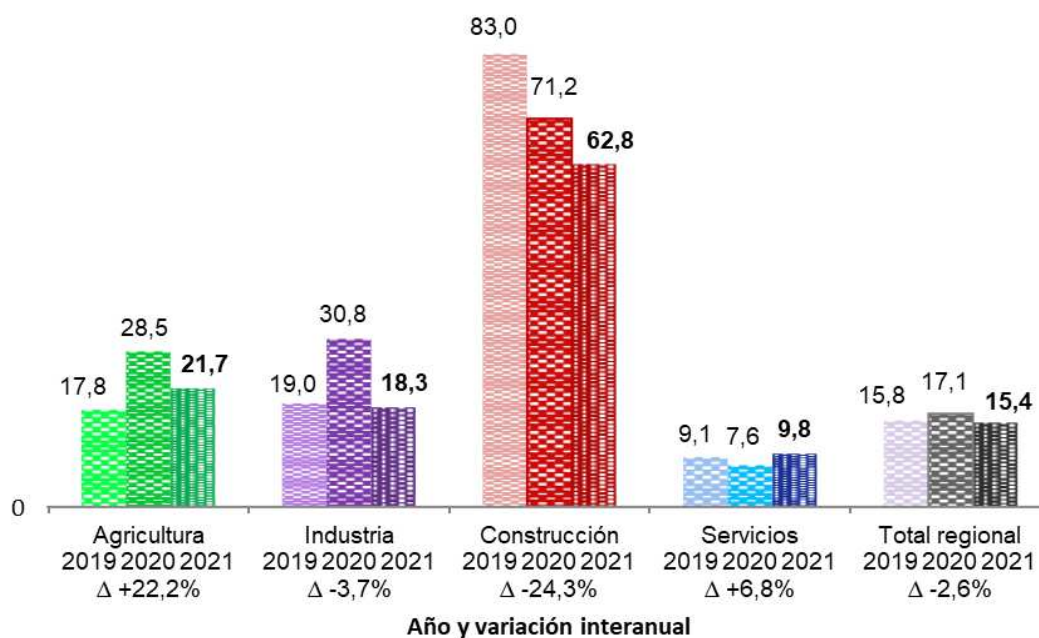

La variable utilizada corresponde a la **actividad económica del centro de trabajo donde ocurrió el accidente**. Ver notas metodológicas.

Índice de incidencia: Nº de accidentes con baja en jornada de trabajo por cada cien mil trabajadores afiliados a la Seguridad Social con las contingencias por A.T. cubiertas. Excluye trabajadores autónomos (afiliados al RETA).



**Gráfico: Evolución sectorial del índice de incidencia de accidentes con baja en jornada de trabajo. Accidentes mortales. Periodo 2019-2021**

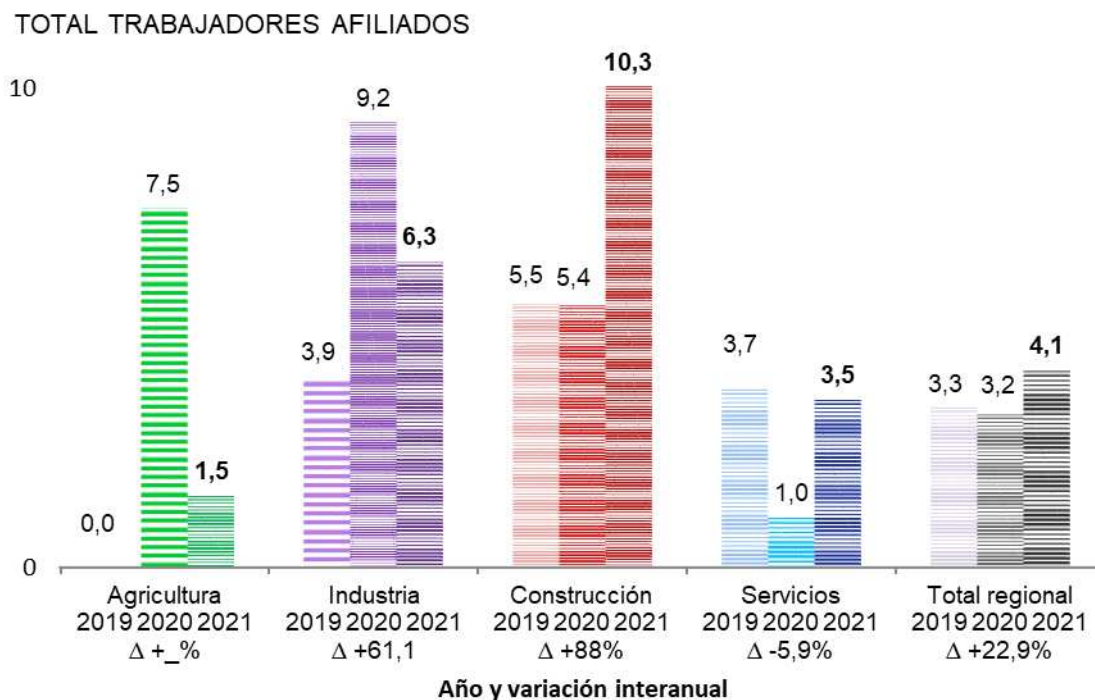

La variable utilizada corresponde a la **actividad económica del centro de trabajo donde el trabajador está dado de alta** en la Seguridad Social. Ver notas metodológicas.

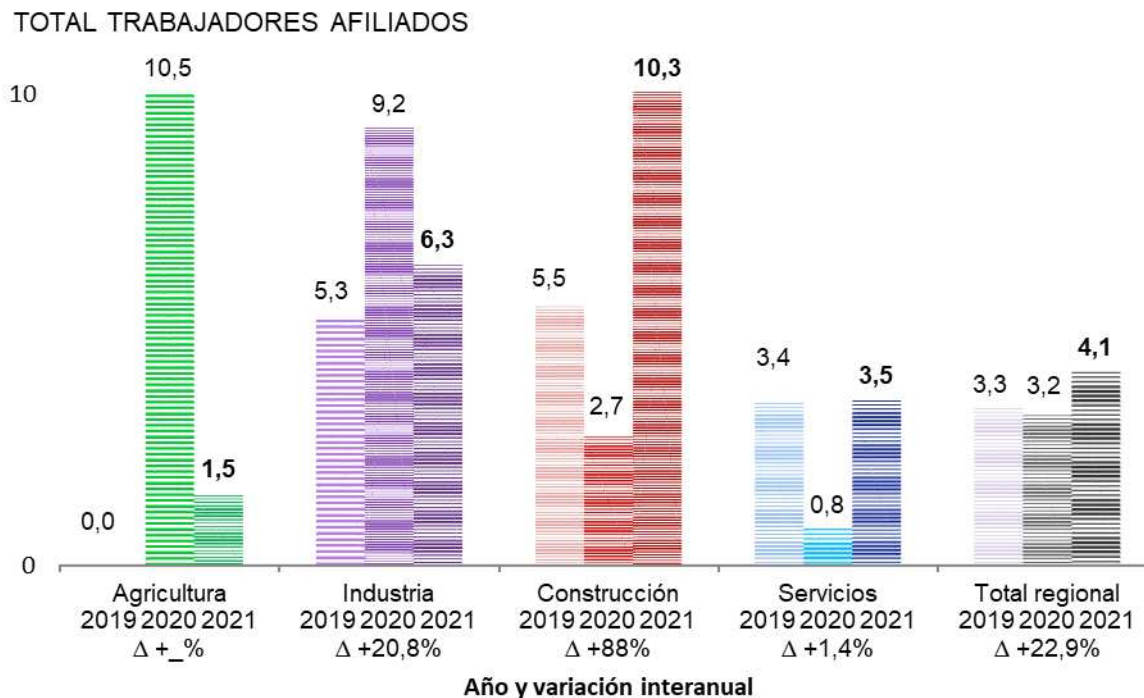

La variable utilizada corresponde a la **actividad económica del centro de trabajo donde ocurrió el accidente**. Ver notas metodológicas.

Índice de incidencia: Nº de accidentes con baja en jornada de trabajo por cada cien mil trabajadores afiliados a la Seguridad Social con las contingencias por A.T. cubiertas. Contempla la totalidad de accidentes y trabajadores, **incluidos trabajadores autónomos** (afiliados al RETA).

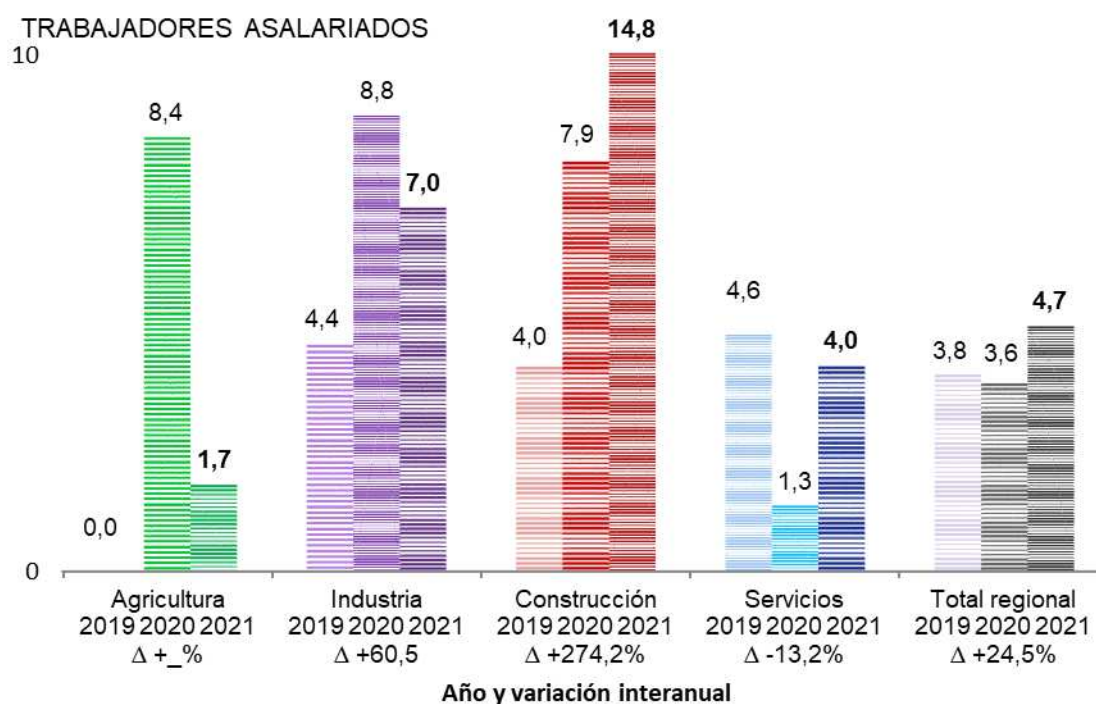

La variable utilizada corresponde a la **actividad económica del centro de trabajo donde el trabajador está dado de alta** en la Seguridad Social. Ver notas metodológicas.

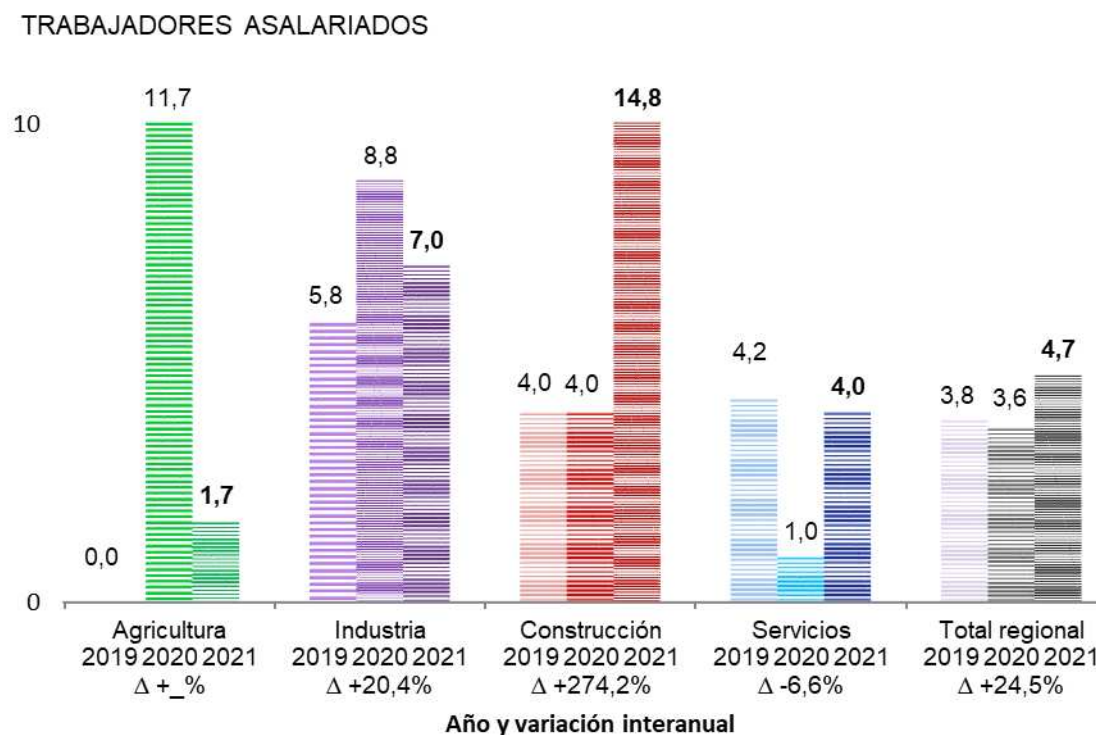

La variable utilizada corresponde a la **actividad económica del centro de trabajo donde ocurrió el accidente**. Ver notas metodológicas.

Índice de incidencia: Nº de accidentes con baja en jornada de trabajo por cada cien mil trabajadores afiliados a la Seguridad Social con las contingencias por A.T. cubiertas. Excluye trabajadores autónomos (afiliados al RETA).

**Gráfico: Índice de incidencia de accidentes con baja en jornada de trabajo según sector de actividad y sexo. 2021**

TRABAJADORES AFILIADOS TOTALES

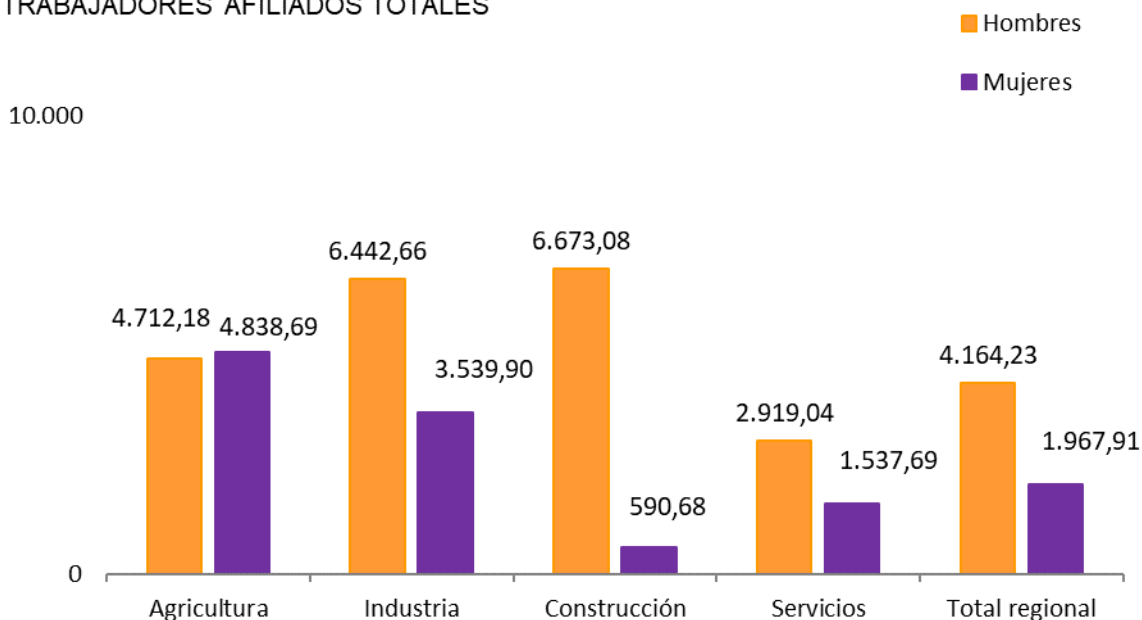

La variable utilizada corresponde a la **actividad económica del centro de trabajo donde el trabajador está dado de alta** en la Seguridad Social. Ver notas metodológicas.

TRABAJADORES AFILIADOS TOTALES

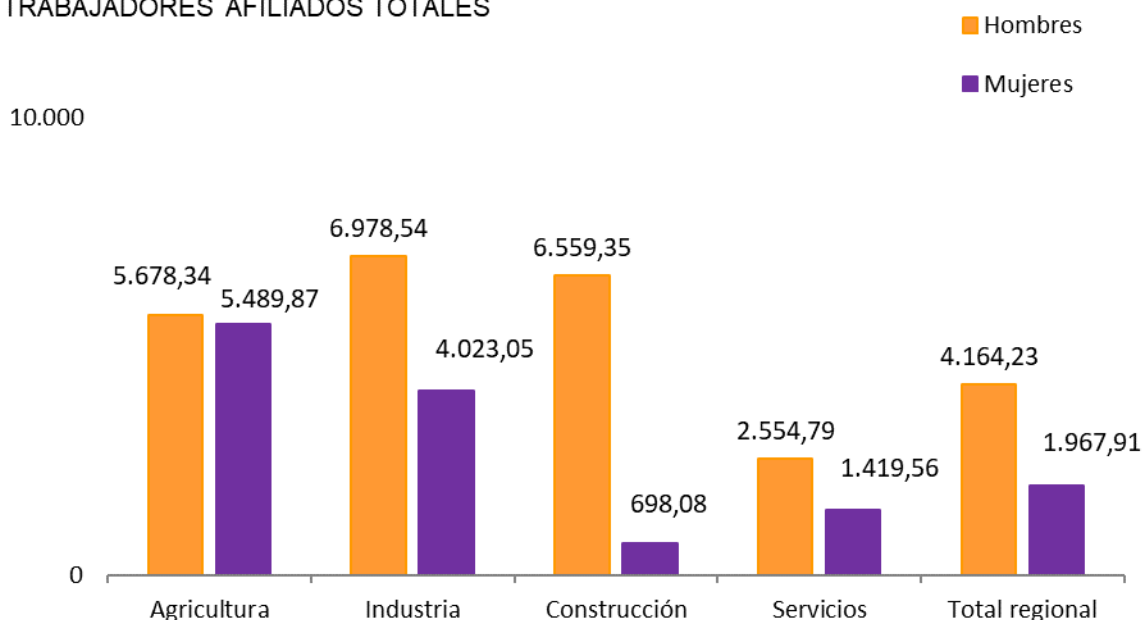

La variable utilizada corresponde a la **actividad económica del centro de trabajo donde ocurrió el accidente**. Ver notas metodológicas.

Índice de incidencia: Nº de accidentes con baja en jornada de trabajo por cada cien mil trabajadores afiliados a la Seguridad Social con las contingencias por A.T. cubiertas. Contempla la totalidad de accidentes y trabajadores, **incluidos trabajadores autónomos** (afiliados al RETA).

TRABAJADORES ASALARIADOS

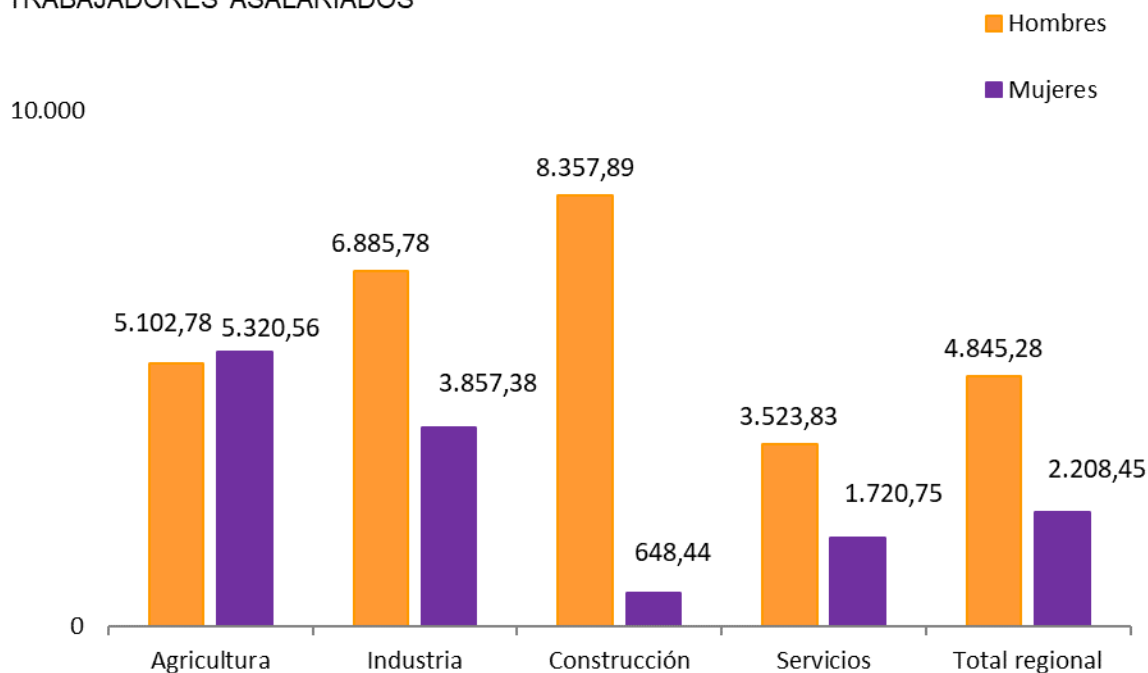

La variable utilizada corresponde a la **actividad económica del centro de trabajo donde el trabajador está dado de alta** en la seguridad social. Ver notas metodológicas.

TRABAJADORES ASALARIADOS

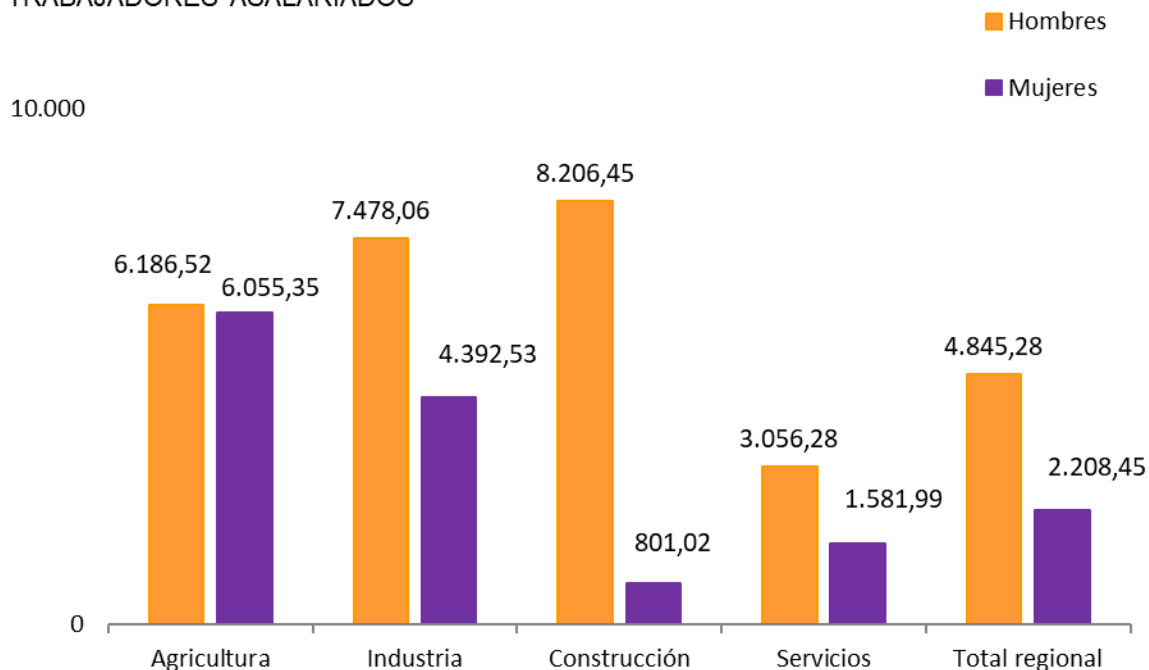

La variable utilizada corresponde a la **actividad económica del centro de trabajo donde ocurrió el accidente**. Ver notas metodológicas.

Índice de incidencia: Nº de accidentes con baja en jornada de trabajo por cada cien mil trabajadores afiliados a la Seguridad Social con las contingencias por A.T. cubiertas. Excluye trabajadores autónomos (afiliados al RETA).

**Gráfico: Índice de incidencia de accidentes con baja en jornada de trabajo según sexo. Periodo 2019-2021**

TRABAJADORES AFILIADOS TOTALES

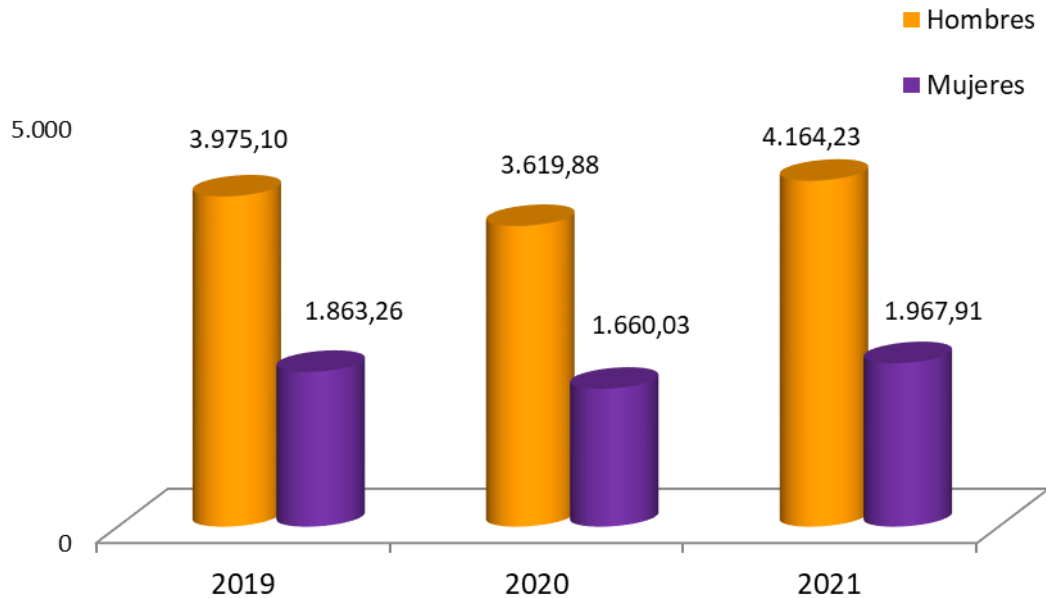

Índice de incidencia: Nº de accidentes con baja en jornada de trabajo por cada cien mil trabajadores afiliados a la Seguridad Social con las contingencias por A.T. cubiertas. Contempla la totalidad de accidentes y trabajadores, **incluidos trabajadores autónomos** (afiliados al RETA).

TRABAJADORES ASALARIADOS

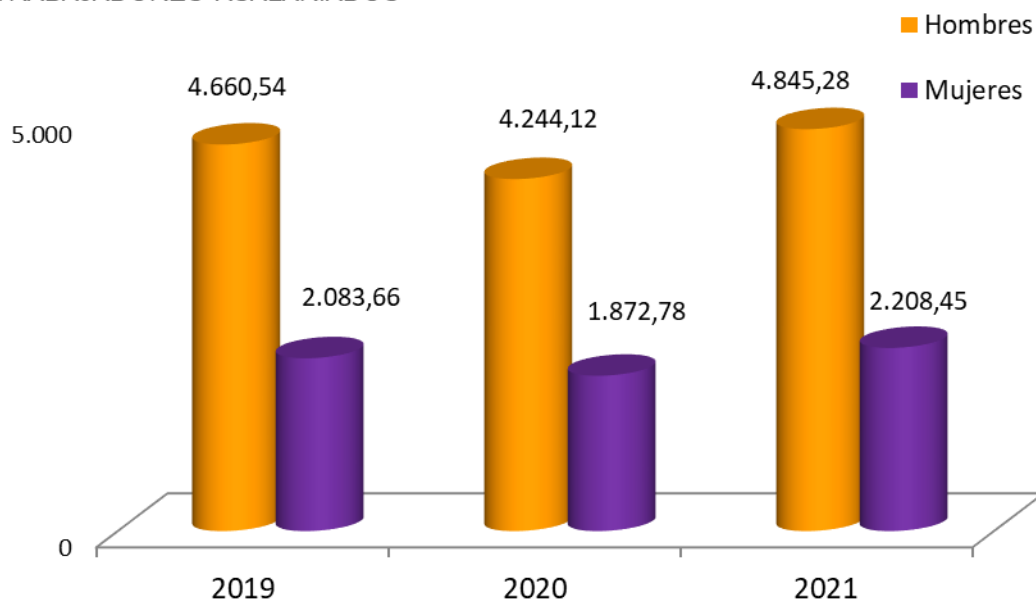

Índice de incidencia: Nº de accidentes con baja en jornada de trabajo por cada cien mil trabajadores afiliados a la Seguridad Social con las contingencias por A.T. cubiertas. **Excluye** trabajadores autónomos (afiliados al RETA).



**Gráfico: Evolución del Índice de incidencia de accidentes con baja in itinere según sexo. Periodo 2019-2021**

TRABAJADORES AFILIADOS TOTALES

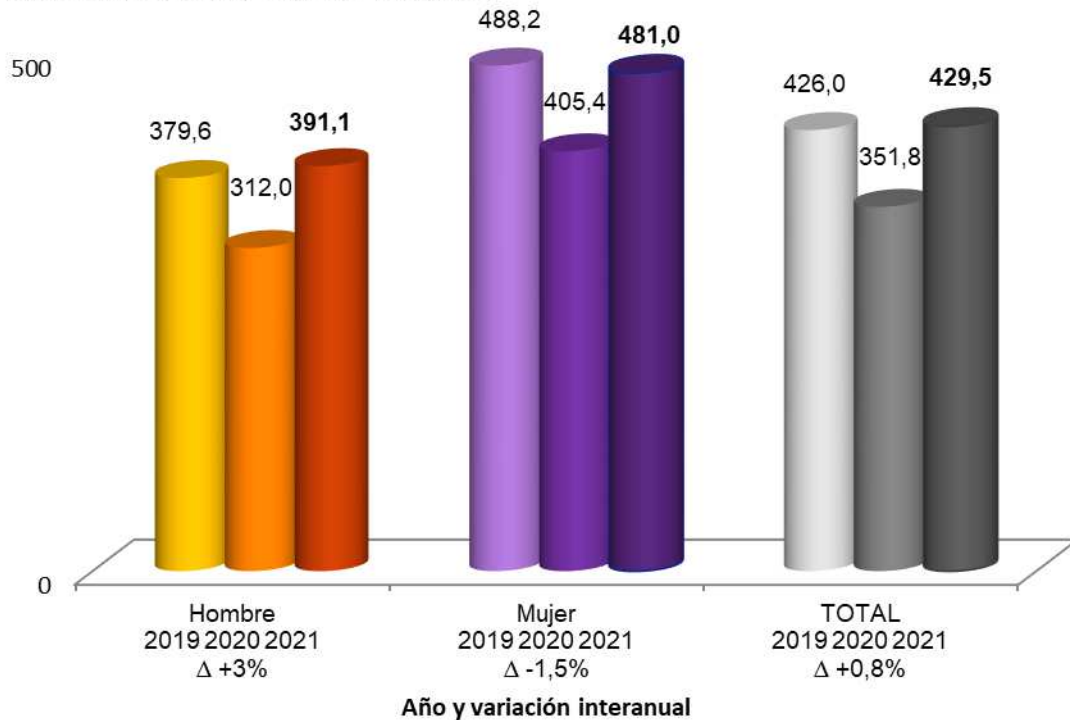

Índice de incidencia: Nº de accidentes con baja en jornada de trabajo por cada cien mil trabajadores afiliados a la Seguridad Social con las contingencias por A.T. cubiertas. Contempla la totalidad de accidentes y trabajadores, **incluidos trabajadores autónomos** (afiliados al RETA).

TRABAJADORES ASALARIADOS

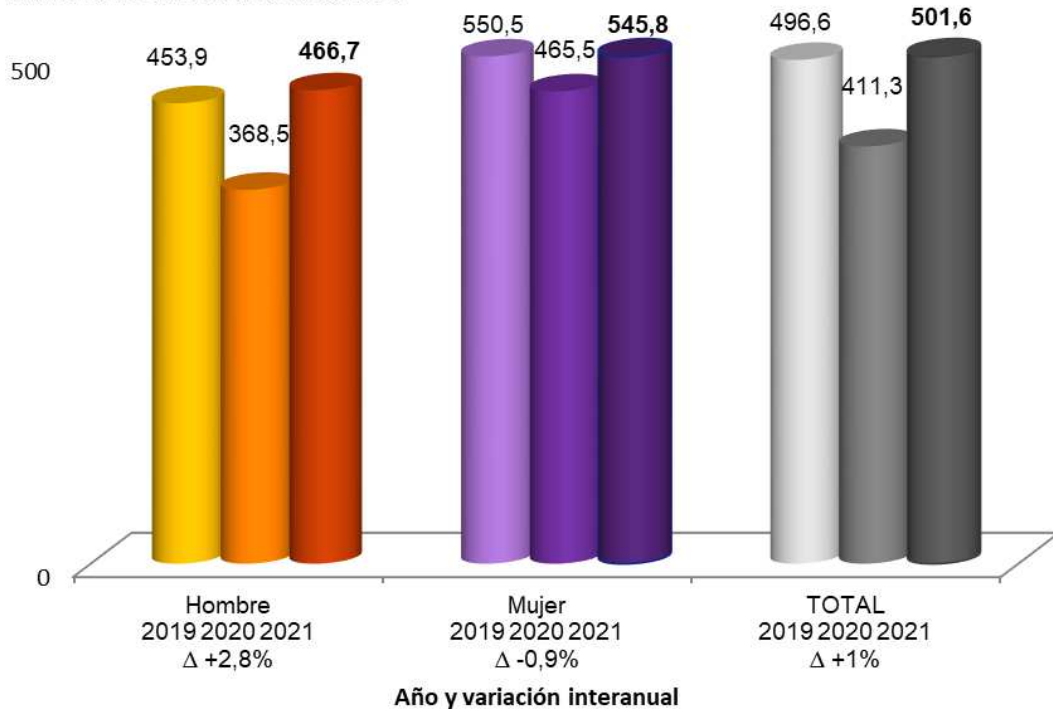

Índice de incidencia: Nº de accidentes con baja en jornada de trabajo por cada cien mil trabajadores afiliados a la Seguridad Social con las contingencias por A.T. cubiertas. **Excluye trabajadores autónomos** (afiliados al RETA).

**Gráfico: Evolución del Índice de incidencia de accidentes con baja in itinere, según sector de actividad. Periodo 2019-2021**

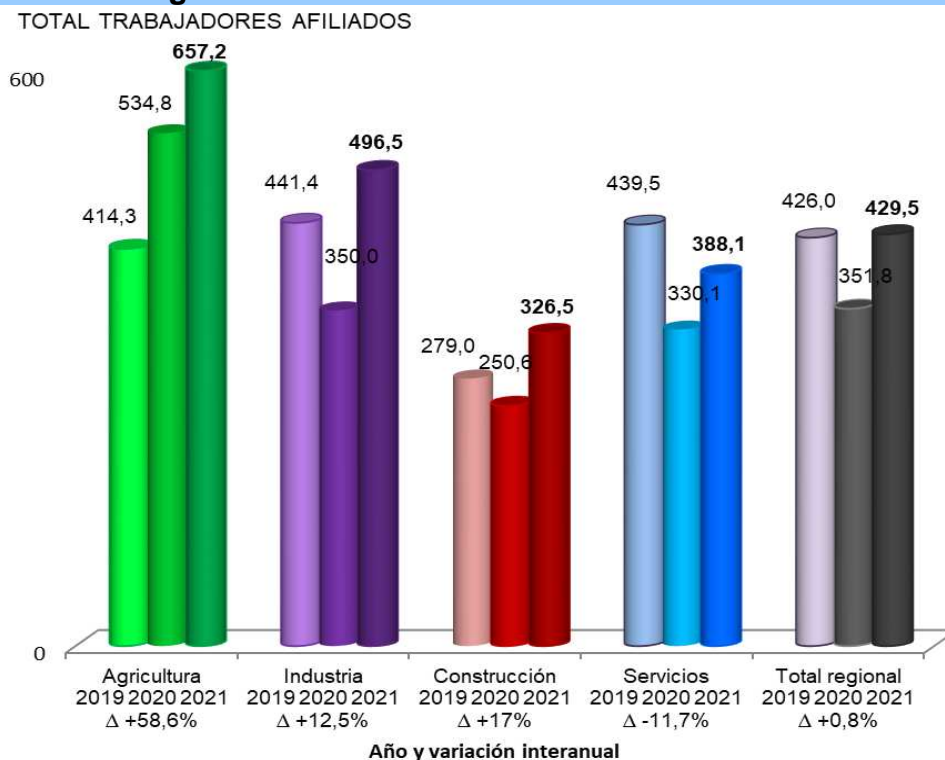

La variable utilizada corresponde a la **actividad económica del centro de trabajo donde el trabajador está dado de alta** en la seguridad social. Ver notas metodológicas.

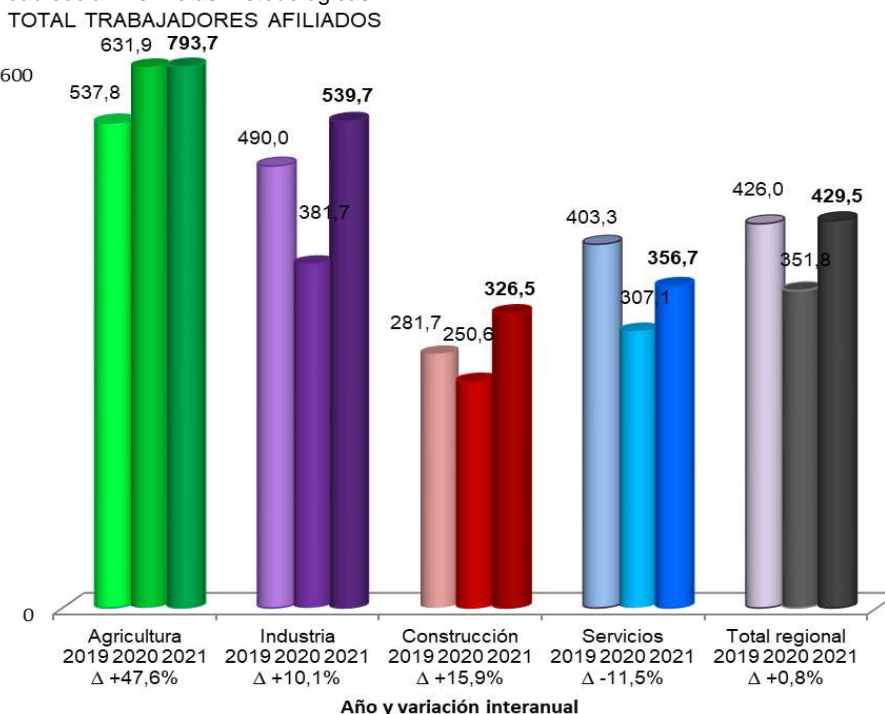

La variable utilizada corresponde a la **actividad económica del centro de trabajo donde ocurrió el accidente**. Ver notas metodológicas.

Índice de incidencia: Nº de accidentes con baja en jornada de trabajo por cada cien mil trabajadores afiliados a la Seguridad Social con las contingencias por A.T. cubiertas. Contempla la totalidad de accidentes y trabajadores, **incluidos trabajadores autónomos** (afiliados al RETA).

## Índices de incidencia de accidentes de trabajo 2021

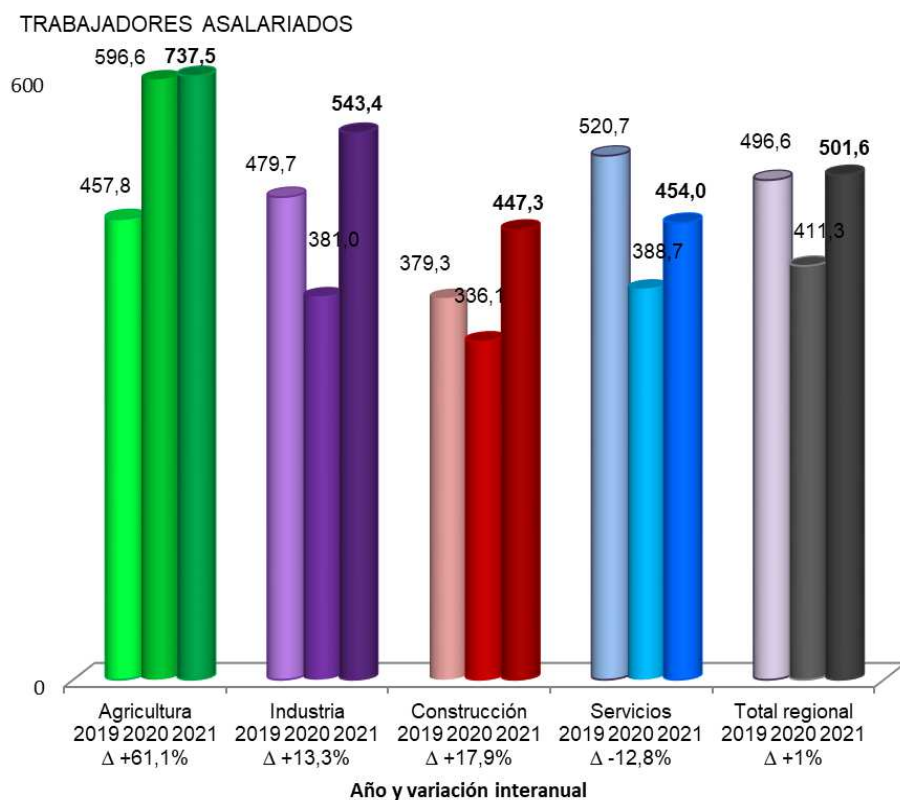

La variable utilizada corresponde a la **actividad económica del centro de trabajo donde el trabajador está dado de alta** en la seguridad social. Ver notas metodológicas.

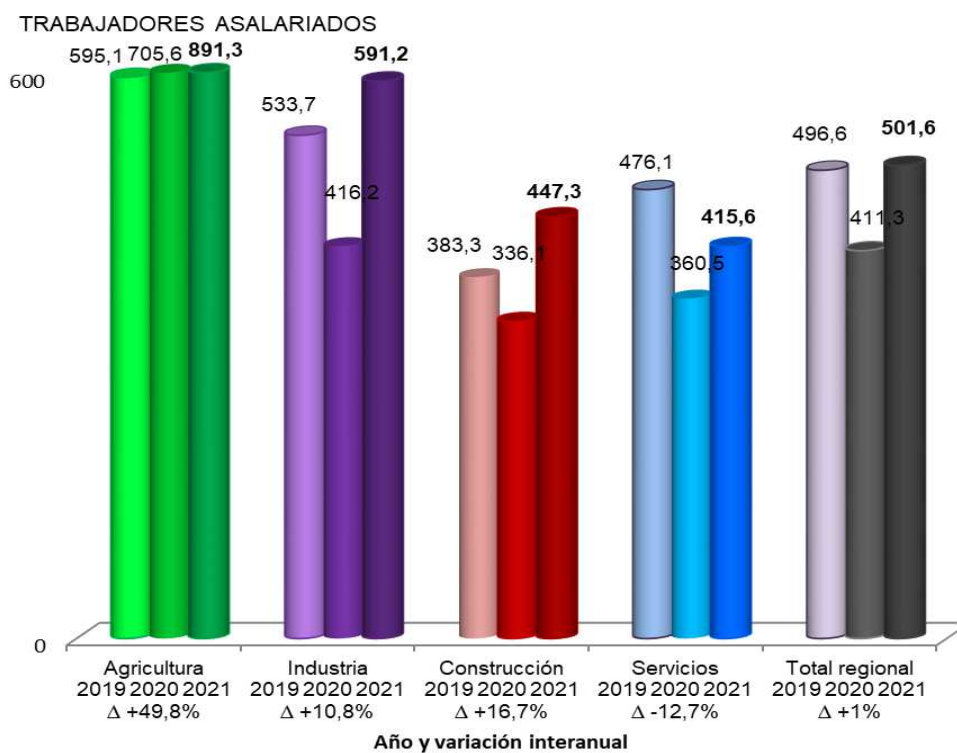

La variable utilizada corresponde a la **actividad económica del centro de trabajo donde ocurrió el accidente**. Ver notas metodológicas.

Índice de incidencia: Nº de accidentes con baja en jornada de trabajo por cada cien mil trabajadores afiliados a la Seguridad Social con las contingencias por A.T. cubiertas. Excluye trabajadores autónomos (afiliados al RETA).

**Grafico: Índice de incidencia de accidentes con baja in itinere, según sector de actividad y sexo. 2021**

TOTAL TRABAJADORES AFILIADOS

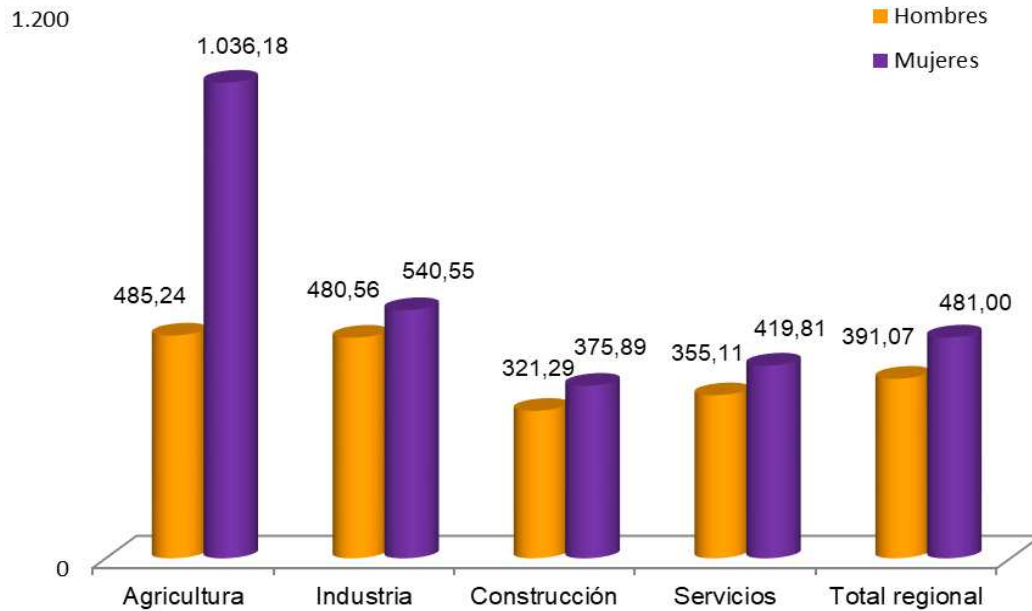

La variable utilizada corresponde a la **actividad económica del centro de trabajo donde el trabajador está dado de alta** en la seguridad social. Ver notas metodológicas.

TOTAL TRABAJADORES AFILIADOS

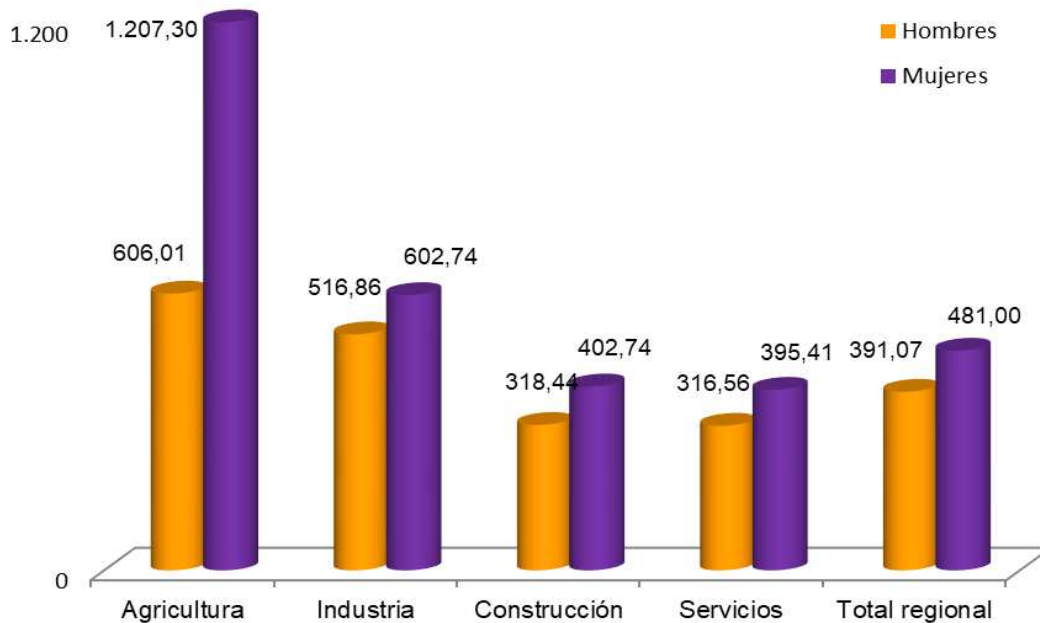

La variable utilizada corresponde a la **actividad económica del centro de trabajo donde ocurrió el accidente**. Ver notas metodológicas.

Índice de incidencia: Nº de accidentes con baja en jornada de trabajo por cada cien mil trabajadores afiliados a la Seguridad Social con las contingencias por A.T. cubiertas. Contempla la totalidad de accidentes y trabajadores, **incluidos trabajadores autónomos** (afiliados al RETA).

TRABAJADORES ASALARIADOS

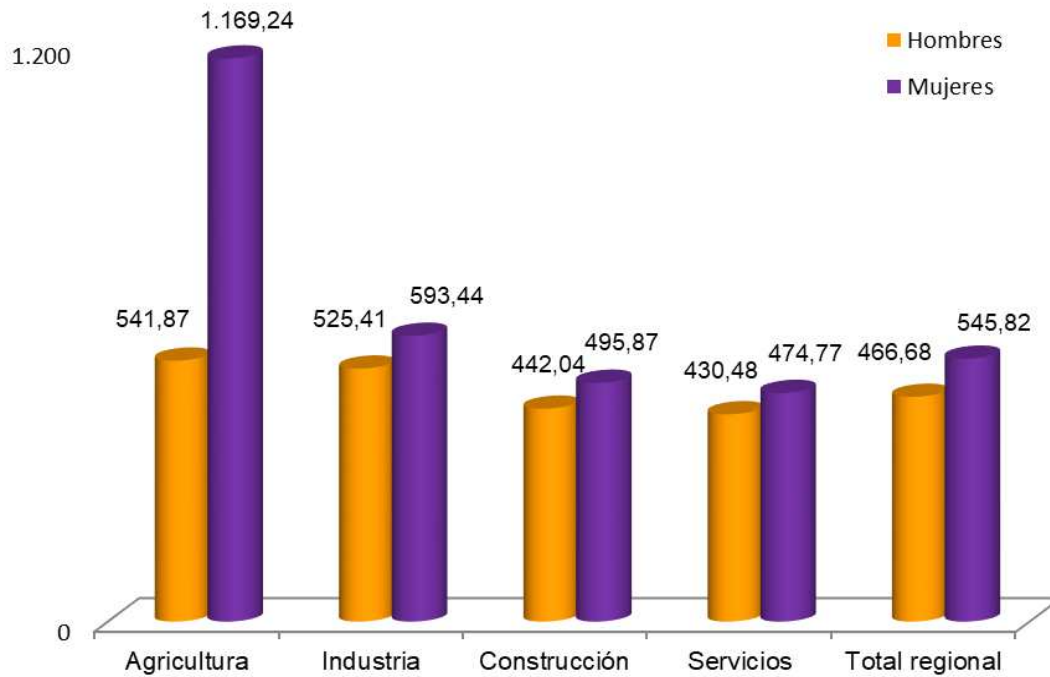

La variable utilizada corresponde a la **actividad económica del centro de trabajo donde el trabajador está dado de alta** en la seguridad social. Ver notas metodológicas.

TRABAJADORES ASALARIADOS

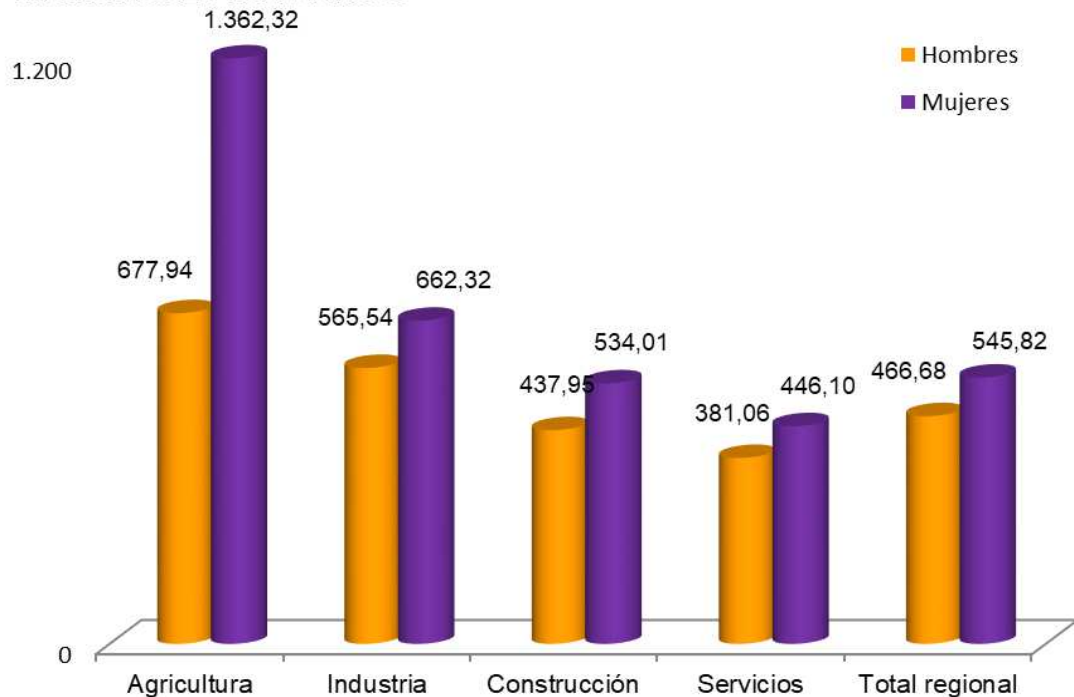

La variable utilizada corresponde a la **actividad económica del centro de trabajo donde ocurrió el accidente**. Ver notas metodológicas.

Índice de incidencia: Nº de accidentes con baja en jornada de trabajo por cada cien mil trabajadores afiliados a la Seguridad Social con las contingencias por A.T. cubiertas. Excluye trabajadores autónomos (afiliados al RETA).

**Gráfico: Índice de incidencia de accidentes con baja en jornada laboral según municipio en 2021**

TOTAL TRABAJADORES AFILIADOS

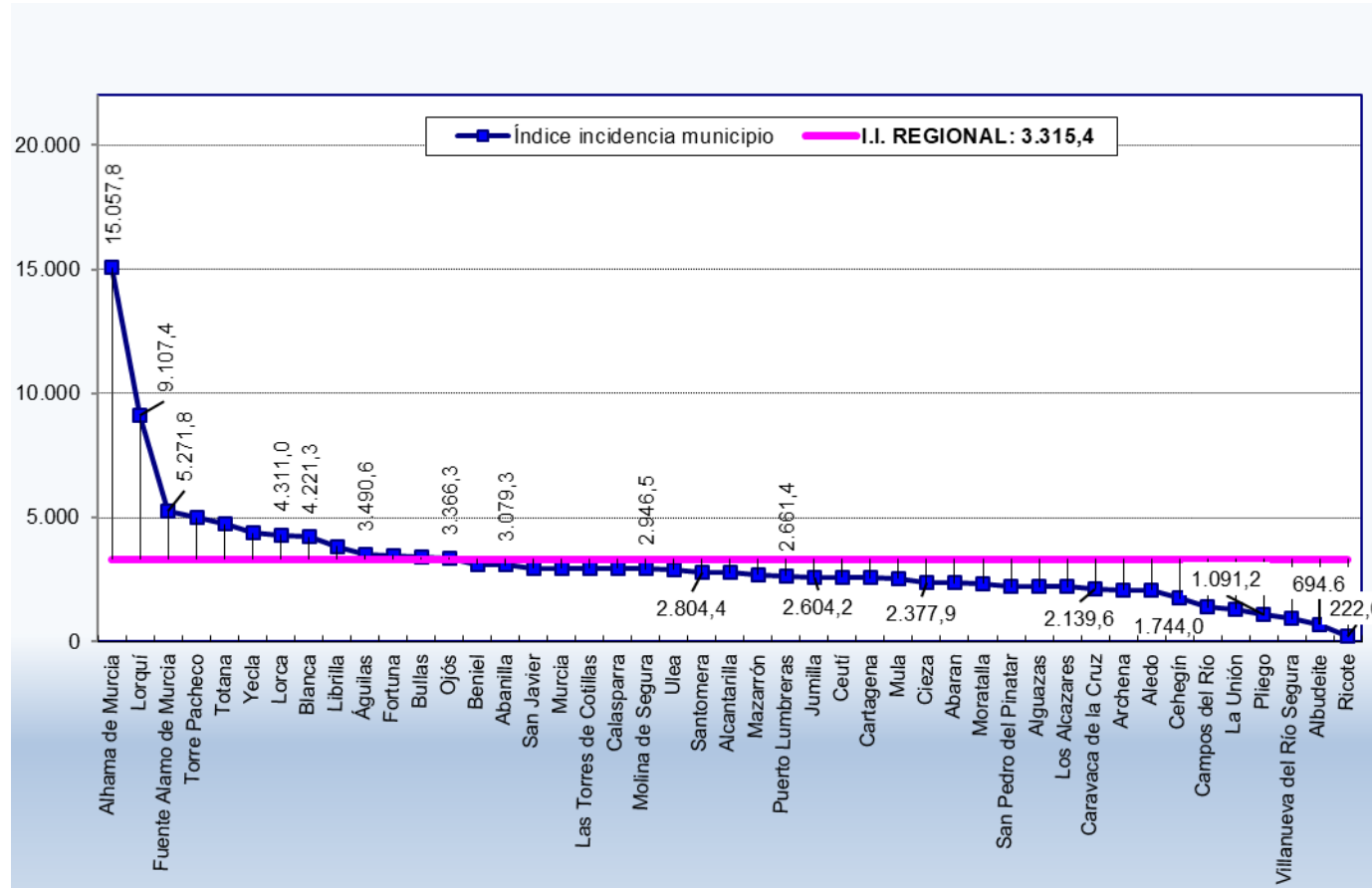

El índice de incidencia de cada municipio y el promedio regional ha sido calculado utilizando como población de referencia los datos de afiliación de la Tesorería General de la Seguridad Social proporcionados por el Centro Regional de Estadística de Murcia (CREM). Excluye afiliados otras provincias y en el extranjero. Contempla la totalidad de accidentes y trabajadores, **incluidos trabajadores autónomos** (afiliados al RETA). Los índices se refieren a accidentes ocurridos en el año.

TRABAJADORES ASALARIADOS

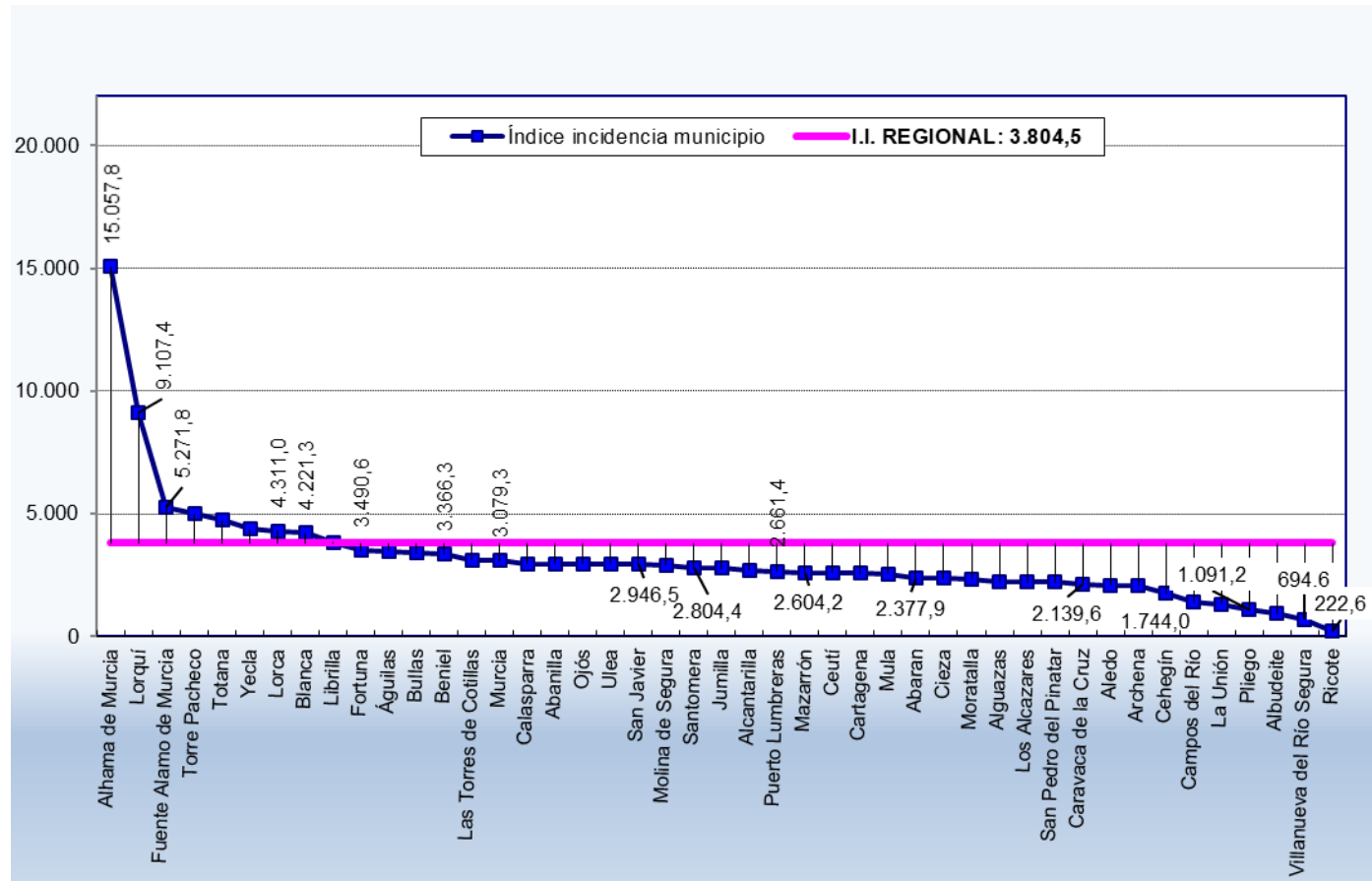

El índice de incidencia de cada municipio y el promedio regional ha sido calculado utilizando como población de referencia los datos de afiliación de la Tesorería General de la Seguridad Social proporcionados por el Centro Regional de de Estadística de Murcia (CREM). Excluye afiliados otras provincias y en el extranjero. **Excluye trabajadores autónomos** (afiliados al RETA). Los índices se refieren a accidentes ocurridos en el año.

## INDICES DE INCIDENCIA DE ENFERMEDADES PROFESIONALES 2021

Gráfico: Evolución del índice de incidencia de enfermedades profesionales con baja. Región de Murcia 2009-2021

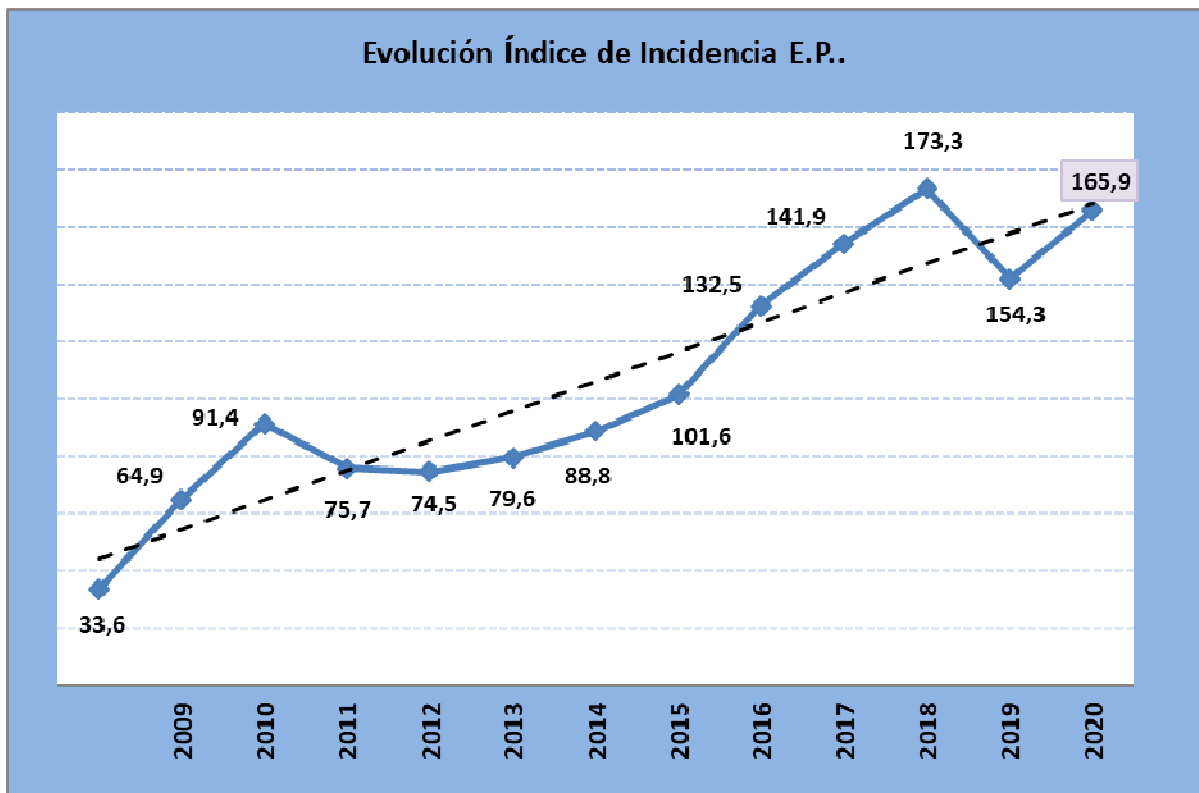

Índice de incidencia: Nº de enfermedades profesionales por cada cien mil trabajadores afiliados a la Seguridad Social con las contingencias por A.T. y E.P. cubiertas (incluye autónomos).



**Gráfico: Evolución anual del índice de incidencia de enfermedades profesionales con baja. Período 2012-2021**

TOTAL TRABAJADORES AFILIADOS

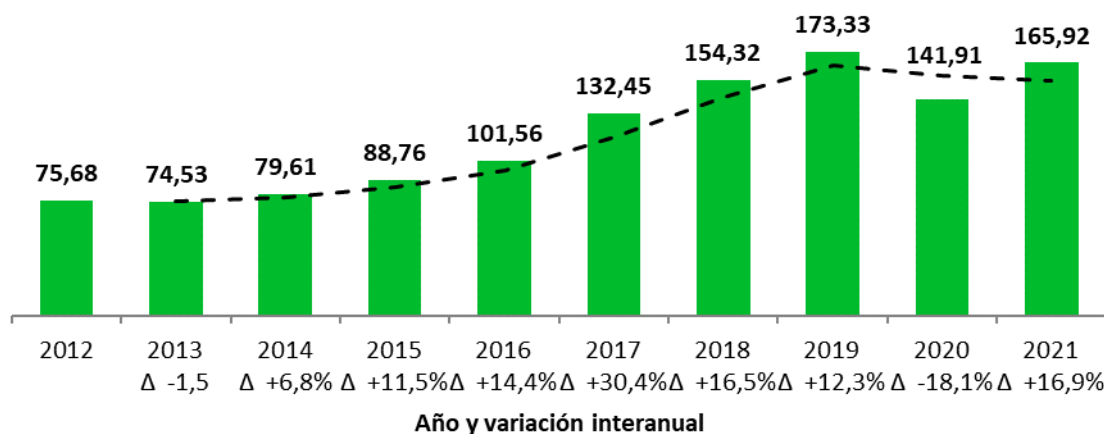

Índice de incidencia: Nº de enfermedades profesionales con baja por cada cien mil trabajadores afiliados a la Seguridad Social con las contingencias por A.T. y E.P. cubiertas. Contempla la totalidad de enfermedades y trabajadores, **incluidos trabajadores autónomos** (afiliados al RETA). Debido al cambio de registro a partir del 1 de enero de 2019, los datos de 2019, 2020 y 2021 no son comparables con el resto de la serie. Ver notas metodológicas.

TRABAJADORES ASALARIADOS

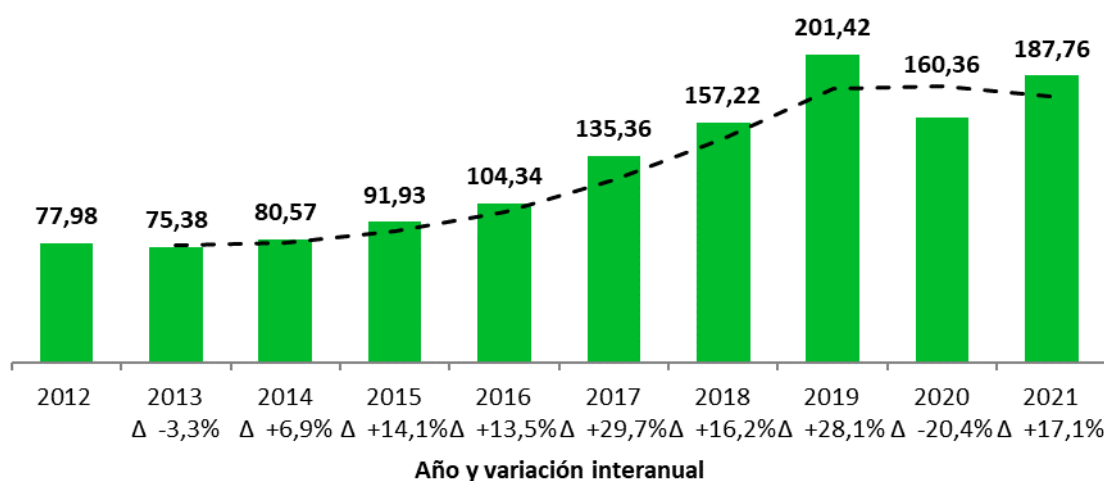

Índice de incidencia: Nº de enfermedades profesionales con baja por cada cien mil trabajadores afiliados a la Seguridad Social con las contingencias por A.T. y E.P. cubiertas. **Excluye trabajadores autónomos** (afiliados al RETA). Debido al cambio de registro a partir del 1 de enero de 2019, los datos de 2019, 2020 y 2021 son comparables con los años anteriores. Ver notas metodológicas.

**Gráfico: Evolución mensual del índice de incidencia de enfermedades profesionales con baja. Periodo 2019-2021**

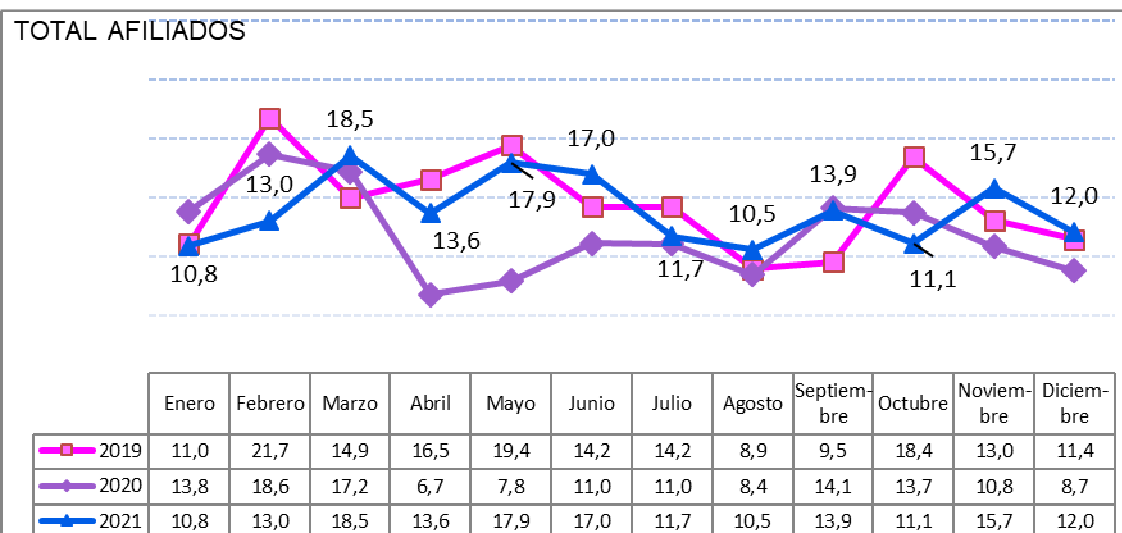

Índice de incidencia: Nº de enfermedades profesionales con baja por cada cien mil trabajadores afiliados a la Seguridad Social con las contingencias por A.T. y E.P. cubiertas. Contempla la totalidad de enfermedades y trabajadores, **incluidos trabajadores autónomos** (afiliados al RETA).

A efectos de cálculo los índices se refieren a enfermedades comunicadas en el mes natural.

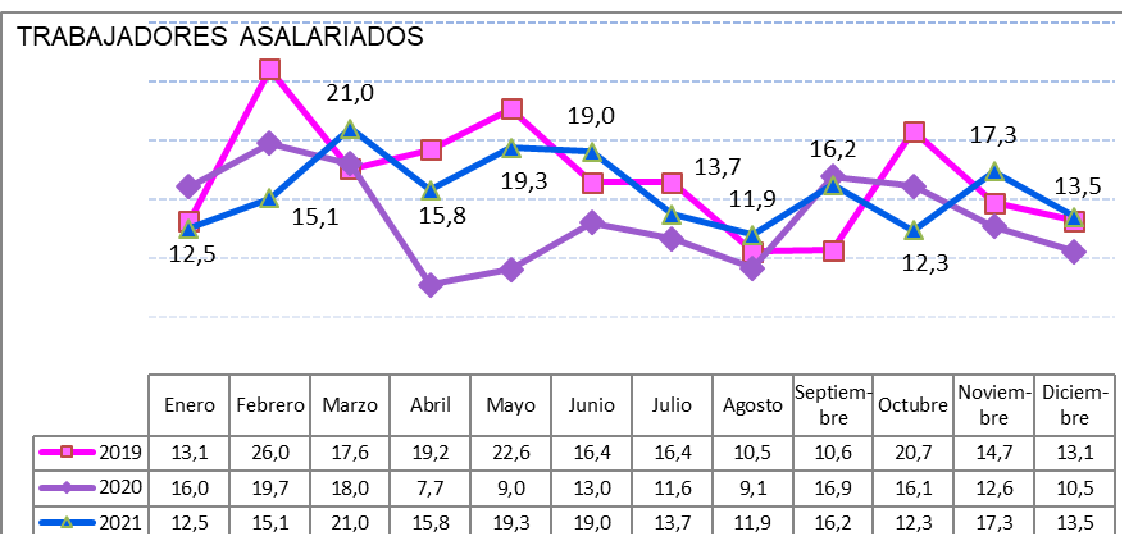

Índice de incidencia: Nº de enfermedades profesionales con baja por cada cien mil trabajadores afiliados a la Seguridad Social con las contingencias por A.T. y E.P. cubiertas. **Excluye trabajadores autónomos** (afiliados al RETA).

A efectos de cálculo los índices se refieren a enfermedades comunicadas en el mes natural.

**Gráfico: Evolución sectorial del índice de incidencia de enfermedades profesionales con baja. Período 2019-2021**

TRABAJADORES AFILIADOS TOTALES

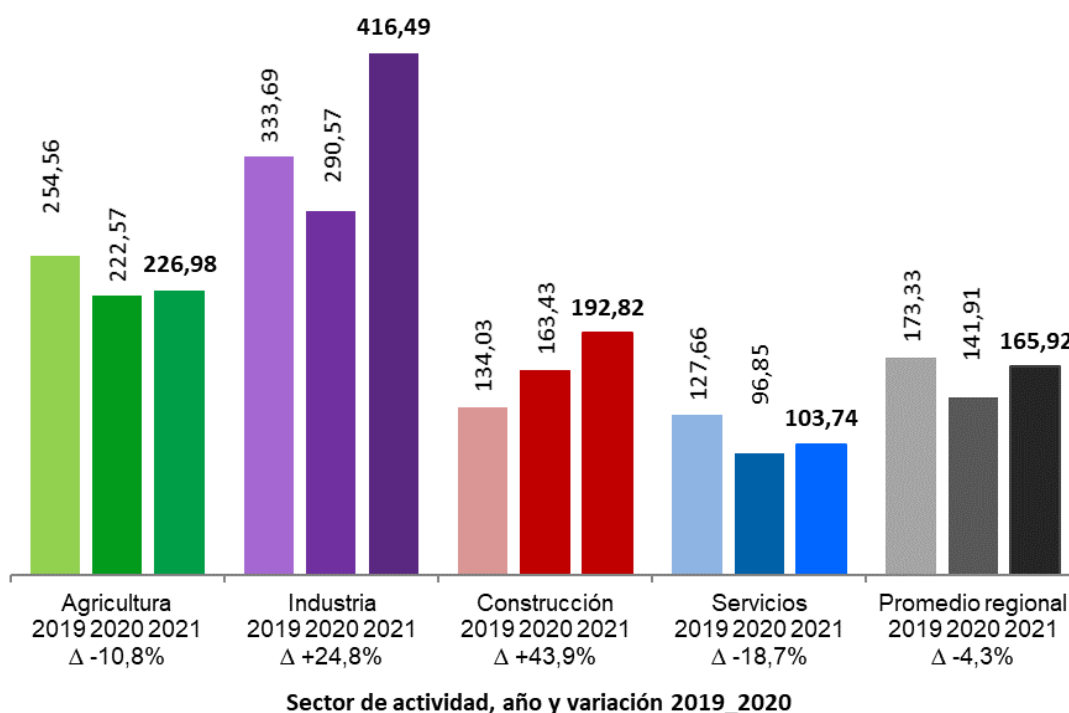

Índice de incidencia: Nº de enfermedades profesionales con baja por cada cien mil trabajadores afiliados a la Seguridad Social con las contingencias por A.T. y E.P. cubiertas. Contempla la totalidad de enfermedades y trabajadores, **incluidos trabajadores autónomos** (afiliados al RETA).

TRABAJADORES ASALARIADOS

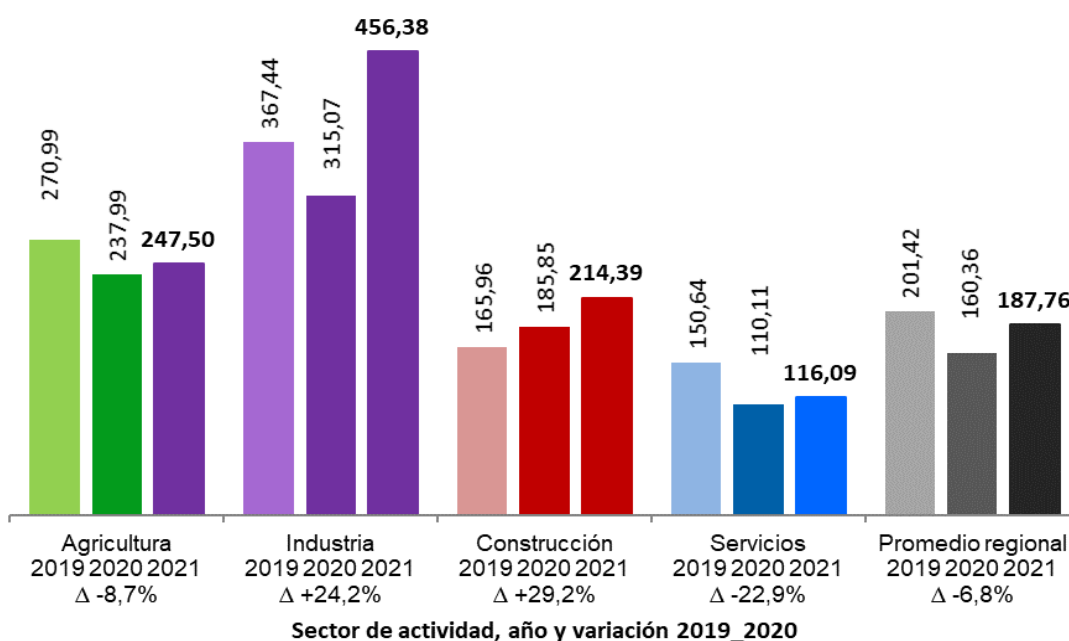

Índice de incidencia: Nº de enfermedades profesionales con baja por cada cien mil trabajadores afiliados a la Seguridad Social con las contingencias por A.T. y E.P. cubiertas. **Excluye trabajadores autónomos** (afiliados al RETA).

**Gráfico: Índice de incidencia de enfermedades profesionales con baja según sexo. Período 2019-2021**

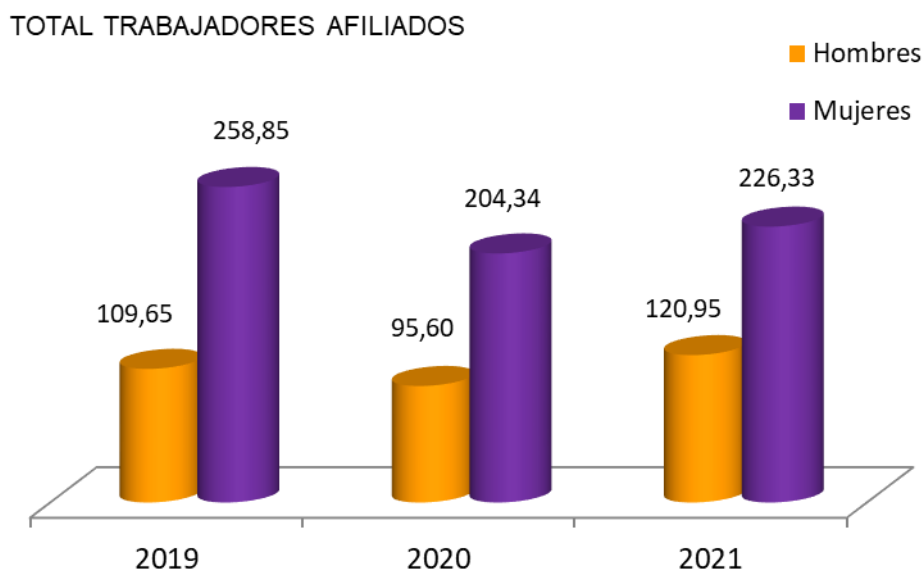

Índice de incidencia: Nº de enfermedades profesionales con baja por cada cien mil trabajadores afiliados a la Seguridad Social con las contingencias por A.T. y E.P. cubiertas. Contempla la totalidad de enfermedades y trabajadores, **incluidos trabajadores autónomos** (afiliados al RETA).

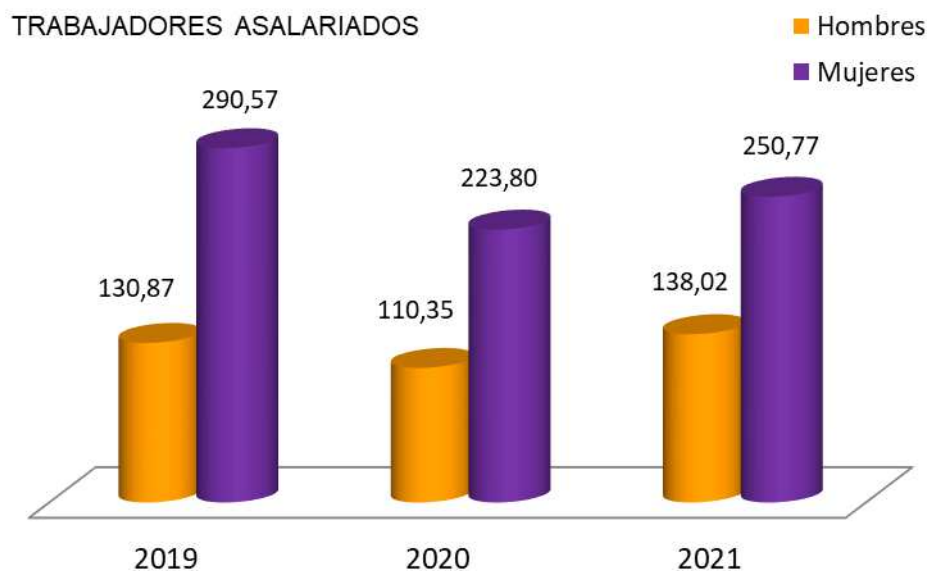

Índice de incidencia: Nº de enfermedades profesionales con baja por cada cien mil trabajadores afiliados a la Seguridad Social con las contingencias por A.T. y E.P. cubiertas. **Excluye trabajadores autónomos** (afiliados al RETA).

e



**Región de Murcia**  
Consejería de Empresa, Empleo,  
Universidades y Portavocía

Dirección General de Autónomos,  
Trabajo y Economía Social



Instituto de Seguridad  
y Salud Laboral