

Datos provisionales según la fecha de baja del accidente



Resumen estadístico de siniestralidad laboral (R.E.S.L.)

Avance de datos Enero 2024

Los datos corresponden a accidentes de trabajo según la fecha de baja en la que se produjeron los mismos.

INDICE	1-2
NOTAS METODOLÓGICAS.....	3-4
SINIESTRALIDAD LABORAL	
- RESL DE ENERO 2024	5-6
- TABLA DE ACCIDENTES CON BAJA EN JORNADA DE TRABAJO POR SECTOR Y GRAVEDAD POR LA FECHA DE BAJA - AÑO 2024	7
- TABLA DE ACCIDENTES DE TRABAJO CON BAJA SEGÚN SECTOR DE ACTIVIDAD Y SEXO POR LA FECHA DE BAJA - AÑO 2024	8
- TABLA DE ACCIDENTES MORTALES POR LA FECHA DE BAJA ENERO 2024, ACUMULADOS EN EL AÑO Y DISTRIBUIDOS POR SECTORES.....	9
- TABLA DE ACCIDENTES Y ENFERMEDADES PROFESIONALES POR LA FECHA DE BAJA - PERIODO 2022 - 2024	10
- TABLA DE ACCIDENTES POR GRAVEDAD POR LA FECHA DE BAJA - PERIODO 2022 - 2024	11
- GRÁFICO DE LA EVOLUCIÓN MENSUAL DE LOS ÍNDICES DE INCIDENCIA DE LOS ACCIDENTES TOTALES CON BAJA EN JORNADA DE TRABAJO POR LA FECHA DE BAJA - PERIODO 2022 - 2024	12
- GRÁFICO DE LA EVOLUCIÓN MENSUAL DE LOS ÍNDICES DE INCIDENCIA DE LOS ACCIDENTES LEVES CON BAJA EN JORNADA DE TRABAJO POR LA FECHA DE BAJA - PERIODO 2022 - 2024	13
- GRÁFICO DE LA EVOLUCIÓN MENSUAL DE LOS ÍNDICES DE INCIDENCIA DE LOS ACCIDENTES GRAVES CON BAJA EN JORNADA DE TRABAJO POR LA FECHA DE BAJA - PERIODO 2022 - 2024.....	14
- GRÁFICO DE LA EVOLUCIÓN MENSUAL DE LOS ÍNDICES DE INCIDENCIA DE LOS ACCIDENTES MORTALES CON BAJA EN JORNADA DE TRABAJO POR LA FECHA DE BAJA - PERIODO 2022 - 2024.....	15
- GRÁFICO DE LA EVOLUCIÓN MENSUAL DE LOS INDICES DE INCIDENCIA POR LA FECHA DE BAJA - SECTOR AGRICULTURA - PERIODO 2022 - 2024..	16

-	GRÁFICO DE LA EVOLUCIÓN MENSUAL DE LOS ÍNDICES DE INCIDENCIA POR LA FECHA DE BAJA - SECTOR INDUSTRIA - PERIODO 2022 - 2024	17
-	GRÁFICO DE LA EVOLUCIÓN MENSUAL DE LOS ÍNDICES DE INCIDENCIA POR LA FECHA DE BAJA - SECTOR CONSTRUCCIÓN - PERIODO 2022 - 2024	18
-	GRÁFICO DE LA EVOLUCIÓN MENSUAL DE LOS ÍNDICES DE INCIDENCIA POR LA FECHA DE BAJA - SECTOR SERVICIOS - PERIODO 2022 - 2024.....	19

ENFERMEDADES PROFESIONALES

-	ENFERMEDADES PROFESIONALES POR LA FECHA DE LA BAJA - PERIODO 2022 - 2024	20
-	ENFERMEDADES PROFESIONALES POR LA FECHA DE BAJA Y SECTORES - AÑO 2024.....	21

Notas metodológicas

En la lectura y valoración de los datos contenidos en este informe se deben tener en cuenta los siguientes

Aspectos metodológicos:

- **Se considera como actividad económica (CNAE) la del centro de trabajo donde el trabajador estaba dado de alta en la Seguridad Social.**
- **Desde enero de 2019 la cobertura de accidentes de trabajo y enfermedades profesionales es obligatoria para todos los trabajadores del Régimen Especial de Trabajadores Autónomos (RETA), antes de este año la cobertura era sola voluntaria.**
- **Desde el mes de enero de 2019, el Ministerio de Trabajo y Economía Social (MITES) modifica el concepto estadístico de accidente de trabajo mortal, de acuerdo con la definición usada por la ESAW (estadística de accidentes de trabajo de Eurostat) y la OIT (Organización Internacional del Trabajo), se considera accidente mortal: “el que ocasiona la muerte de una víctima en el plazo de un año de este”, independientemente de su calificación inicial. Estos fallecimientos se comunican a través de la Relación de Altas y Fallecimientos.**

Accidentes de trabajo

- **Los datos relativos a accidentes de trabajo se basan en la información proveniente del sistema DELT@ del MITES. En este informe mensual se incluye la información relativa a los accidentes de trabajo, aceptados por las entidades gestoras y la autoridad laboral, que han causado baja en el mes correspondiente, cuya fecha de baja corresponde a dicho mes. Para el dato de accidentes de trabajo sin baja, se contabilizan los accidentes sin baja cuya fecha de accidente esté incluida dentro del mes de referencia.**
- **El recuento estadístico de esta publicación se cierra el día 1 (o siguiente día hábil) del segundo mes posterior al final del mes de referencia de los datos (ejemplo el mes de enero se cierra el 1 de marzo o siguiente día hábil).**

- **El Sistema DELT@ es un registro en constante evolución, en el que los datos de los accidentes y la calificación de estos puede variar por motivos tan diversos como una sentencia judicial o una variación en la consideración de la Mutua de Accidentes de Trabajo y Enfermedades Profesionales de la Seguridad Social. Por ese motivo, puede darse la circunstancia de que se produzcan cambios en el registro del sistema DELT@ con posterioridad al volcado de datos de dicho sistema que se efectúa para la elaboración de este informe, por lo que una consulta de este en fecha posterior ofrecería valores distintos a los reflejados aquí.**

Enfermedades Profesionales

- **La fuente utilizada para la obtención de los datos relativos a las mismas es el sistema CEPROSS del Ministerio de Trabajo y Economía Social, utilizando como fecha de referencia aquella en que la enfermedad es comunicada y tiene entrada en el sistema de notificación.**

Afiliados

- **Los datos relativos a los afiliados incluidos en este informe proceden de la Tesorería General de la Seguridad Social y el MITES.**

Desde marzo de 2020, las repercusiones de la crisis sociosanitaria ocasionada por el COVID-19 y las medidas de gestión de la misma en los datos de siniestralidad contenidos en este informe son evidentes por lo que han de ser analizados con precaución desde el punto de vista de su comparabilidad con años anteriores.

Debido a problemas informáticos en la web oficial de Delta entre junio y julio de 2021, la recepción de accidentes de este periodo se produjo progresivamente en los meses siguientes, por ello los datos correspondientes a los meses de junio, julio, agosto y septiembre de 2021 no son comparables con el resto de las series.

Enero 2024

ACCIDENTES EN JORNADA DE TRABAJO Y ENFERMEDADES PROFESIONALES SEGUN ACTIVIDAD ECONOMICA	Accidentes						EE. PP.		
	Sin baja	Leves	Graves	Mortales	Con baja	Totales	Sin baja	Con baja	Totales
No consta	-	-	-	-	-	-	-	-	-
01. Agricultura, ganadería, caza y servicios relacionados con las mismas	204	240	-	-	240	444	17	16	33
02. Silvicultura y explotación forestal	3	-	-	-	-	3	-	-	-
03. Pesca y acuicultura	5	2	-	-	2	7	-	-	-
Total Sector Agricultura	212	242	-	-	242	454	17	16	33
05. Extracción de antracita, hulla y lignito	-	-	-	-	-	-	-	-	-
06. Extracción de crudo de petróleo y gas natural	-	-	-	-	-	-	-	-	-
07. Extracción de minerales metálicos	-	-	-	-	-	-	-	-	-
08. Otras industrias extractivas	1	-	-	-	-	1	-	-	-
09. Actividades de apoyo a las industrias extractivas	-	-	-	-	-	-	-	-	-
10. Industria de la alimentación	95	144	-	-	144	239	19	39	58
11. Fabricación de bebidas	4	5	-	-	5	9	-	-	-
12. Industria del tabaco	-	-	-	-	-	-	-	-	-
13. Industria textil	2	1	-	-	1	3	-	1	1
14. Confección de prendas de vestir	1	3	-	-	3	4	-	-	-
15. Industria del cuero y del calzado	4	10	-	-	10	14	-	-	-
16. Industria de la madera y del corcho, excepto muebles; cestería y espartería	5	12	-	-	12	17	1	1	2
17. Industria del papel	6	5	-	-	5	11	-	-	-
18. Artes gráficas y reproducción de soportes grabados	3	1	-	-	1	4	-	-	-
19. Coquerías y refino de petróleo	-	-	-	-	-	-	-	-	-
20. Industria química	9	16	1	-	17	26	1	1	2
21. Fabricación de productos farmacéuticos	2	2	-	-	2	4	-	-	-
22. Fabricación de productos de caucho y plásticos	19	22	-	-	22	41	-	-	-
23. Fabricación de otros productos minerales no metálicos	14	7	-	-	7	21	-	-	-
24. Metalurgia; fabricación de productos de hierro, acero y ferroaleaciones	10	8	-	-	8	18	-	-	-
25. Fabricación de productos metálicos, excepto maquinaria y equipo	44	43	-	-	43	87	2	1	3
26. Fabricación de productos informáticos, electrónicos y ópticos	1	-	-	-	-	1	-	-	-
27. Fabricación de material y equipo eléctrico	3	-	-	-	-	3	1	-	1
28. Fabricación de maquinaria y equipo n.c.o.p.	19	15	-	-	15	34	2	1	3
29. Fabricación de vehículos de motor, remolques y semirremolques	2	4	-	-	4	6	-	-	-
30. Fabricación de otro material de transporte	3	4	-	-	4	7	-	-	-
31. Fabricación de muebles	49	28	-	-	28	77	4	5	9
32. Otras industrias manufactureras	4	4	-	-	4	8	-	-	-
33. Reparación e instalación de maquinaria y equipo	10	13	-	-	13	23	1	-	1
35. Suministro de energía eléctrica, gas, vapor y aire acondicionado	1	-	-	-	-	1	-	-	-
36. Captación, depuración y distribución de agua	2	-	-	-	-	2	-	-	-
37. Recogida y tratamiento de aguas residuales	2	1	-	-	1	3	-	-	-
38. Recogida, tratamiento y eliminación de residuos; valorización	7	7	-	-	7	14	1	-	1
39. Actividades de descontaminación y otros servicios de gestión de residuos	-	-	-	-	-	-	-	1	1
Total Sector Industria	322	355	1	-	356	678	32	50	82
41. Construcción de edificios	37	68	1	-	69	106	3	4	7
42. Ingeniería civil	5	12	-	-	12	17	-	1	1
43. Actividades de construcción especializada	91	117	2	1	120	211	6	2	8
Total Sector Construcción	133	197	3	1	201	334	9	7	16

ACCIDENTES EN JORNADA DE TRABAJO Y ENFERMEDADES PROFESIONALES SEGUN ACTIVIDAD ECONOMICA	Accidentes						EE. PP.		
	Sin baja	Leves	Graves	Mortales	Con baja	Totales	Sin baja	Con baja	Totales
45. Venta y reparación de vehículos de motor y motocicletas	29	39	-	-	39	68	3	2	5
46. Comercio al por mayor e intermediarios del comercio, excepto de vehículos de motor y motocicletas	73	103	-	-	103	176	6	9	15
47. Comercio al por menor, excepto de vehículos de motor y motocicletas	121	66	-	-	66	187	7	6	13
49. Transporte terrestre y por tubería	52	80	2	1	83	135	-	-	-
50. Transporte marítimo y por vías navegables interiores	2	1	-	-	1	3	-	-	-
51. Transporte aéreo	-	-	-	-	-	-	-	-	-
52. Almacenamiento y actividades anexas al transporte	6	14	1	-	15	21	-	1	1
53. Actividades postales y de correos	7	20	-	-	20	27	-	-	-
55. Servicios de alojamiento	7	-	-	-	-	7	1	-	1
56. Servicios de comidas y bebidas	83	80	-	-	80	163	9	5	14
58. Edición	-	-	-	-	-	-	-	-	-
59. Actividades cinematográficas, de vídeo y de programas de televisión, grabación de sonido y edición musical	-	1	-	-	1	1	-	-	-
60. Actividades de programación y emisión de radio y televisión	1	1	-	-	1	2	-	-	-
61. Telecomunicaciones	6	8	-	-	8	14	-	-	-
62. Programación, consultoría y otras actividades relacionadas con la informática	-	-	-	-	-	-	-	-	-
63. Servicios de información	-	2	-	-	2	2	-	-	-
64. Servicios financieros, excepto seguros y fondos de pensiones	4	-	-	-	-	4	-	-	-
65. Seguros, reaseguros y fondos de pensiones, excepto Seguridad Social obligatoria	-	-	-	-	-	-	-	-	-
66. Actividades auxiliares a los servicios financieros y a los seguros	-	1	-	-	1	1	-	-	-
68. Actividades inmobiliarias	2	4	-	-	4	6	-	-	-
69. Actividades jurídicas y de contabilidad	2	2	-	-	2	4	1	-	1
70. Actividades de las sedes centrales; actividades de consultoría de gestión empresarial	4	1	-	-	1	5	-	-	-
71. Servicios técnicos de arquitectura e ingeniería; ensayos y análisis técnicos	6	6	-	-	6	12	-	-	-
72. Investigación y desarrollo	1	-	-	-	-	1	-	-	-
73. Publicidad y estudios de mercado	2	-	-	-	-	2	-	-	-
74. Otras actividades profesionales, científicas y técnicas	1	1	-	-	1	2	1	-	1
75. Actividades veterinarias	2	-	-	-	-	2	-	1	1
77. Actividades de alquiler	3	7	-	-	7	10	-	-	-
78. Actividades relacionadas con el empleo	50	107	-	-	107	157	-	1	1
79. Actividades de agencias de viajes, operadores turísticos, servicios de reservas y actividades relacionadas con los mismos	1	-	-	-	-	1	-	-	-
80. Actividades de seguridad e investigación	19	5	-	-	5	24	-	-	-
81. Servicios a edificios y actividades de jardinería	29	36	-	-	36	65	11	10	21
82. Actividades administrativas de oficina y otras actividades auxiliares a las empresas	9	7	-	-	7	16	-	1	1
84. Administración Pública y defensa; Seguridad Social obligatoria	49	34	-	-	34	83	1	-	1
85. Educación	21	15	-	-	15	36	-	1	1
86. Actividades sanitarias	88	31	-	-	31	119	1	-	1
87. Asistencia en establecimientos residenciales	12	22	-	-	22	34	-	2	2
88. Actividades de servicios sociales sin alojamiento	13	15	-	-	15	28	2	-	2
90. Actividades de creación, artísticas y espectáculos	1	-	-	-	-	1	-	-	-
91. Actividades de bibliotecas, archivos, museos y otras actividades culturales	-	2	-	-	2	2	-	-	-
92. Actividades de juegos de azar y apuestas	4	-	-	-	-	4	-	-	-
93. Actividades deportivas, recreativas y de entretenimiento	33	11	-	-	11	44	1	-	1
94. Actividades asociativas	4	1	-	-	1	5	-	-	-
95. Reparación de ordenadores, efectos personales y artículos de uso doméstico	9	1	-	-	1	10	1	2	3
96. Otros servicios personales	8	11	-	-	11	19	2	5	7
97. Actividades de los hogares como empleadores de personal doméstico	1	7	-	-	7	8	-	-	-
99. Actividades de organizaciones y organismos extraterritoriales	-	-	-	-	-	-	-	-	-
Total Sector Servicios	765	742	3	1	746	1.511	47	46	93
TOTAL ACCIDENTES EN JORNADA DE TRABAJO	1.432	1.536	7	2	1.545	2.977			
TOTAL ACCIDENTES IN ITINERE		213	2	-	215	215			
TOTAL GENERAL	1.432	1.749	9	2	1.760	3.192	105	119	224

SINIESTRALIDAD LABORAL

Accidentes con Baja en Jornada de Trabajo por Sector y Gravedad por Fecha de Baja - AÑO 2024

	AGRICULTURA				INDUSTRIA				CONSTRUCCION				SERVICIOS				TOTALES			
	Leves	Graves	Mortales	TOTALES	Leves	Graves	Mortales	TOTALES	Leves	Graves	Mortales	TOTALES	Leves	Graves	Mortales	TOTALES	Leves	Graves	Mortales	TOTALES
ENERO	242	-	-	242	355	1	-	356	197	3	1	201	742	3	1	746	1.536	7	2	1.545
FEBRERO	-	-	-	-	-	-	-	-	-	-	-	-	-	-	-	-	-	-	-	-
MARZO	-	-	-	-	-	-	-	-	-	-	-	-	-	-	-	-	-	-	-	-
ABRIL	-	-	-	-	-	-	-	-	-	-	-	-	-	-	-	-	-	-	-	-
MAYO	-	-	-	-	-	-	-	-	-	-	-	-	-	-	-	-	-	-	-	-
JUNIO	-	-	-	-	-	-	-	-	-	-	-	-	-	-	-	-	-	-	-	-
JULIO	-	-	-	-	-	-	-	-	-	-	-	-	-	-	-	-	-	-	-	-
AGOSTO	-	-	-	-	-	-	-	-	-	-	-	-	-	-	-	-	-	-	-	-
SEPTIEMBRE	-	-	-	-	-	-	-	-	-	-	-	-	-	-	-	-	-	-	-	-
OCTUBRE	-	-	-	-	-	-	-	-	-	-	-	-	-	-	-	-	-	-	-	-
NOVIEMBRE	-	-	-	-	-	-	-	-	-	-	-	-	-	-	-	-	-	-	-	-
DICIEMBRE	-	-	-	-	-	-	-	-	-	-	-	-	-	-	-	-	-	-	-	-
TOTALES	242	-	-	242	355	1	-	356	197	3	1	201	742	3	1	746	1.536	7	2	1.545

SINIESTRALIDAD LABORAL

Accidentes de trabajo con baja según sector de actividad y sexo por Fecha de Baja. Año 2024

	AGRICULTURA				INDUSTRIA				CONSTRUCCIÓN				SERVICIOS				TOTALES			
	En jornada		In itinere		En jornada		In itinere		En jornada		In itinere		En jornada		In itinere		En jornada		In itinere	
	Hombre	Mujer	Hombre	Mujer	Hombre	Mujer	Hombre	Mujer	Hombre	Mujer	Hombre	Mujer	Hombre	Mujer	Hombre	Mujer	Hombre	Mujer	Hombre	Mujer
ENERO	176	66	3	15	281	75	32	9	196	5	7	1	487	259	59	89	1.140	405	101	114
FEBRERO																	-	-	-	-
MARZO																	-	-	-	-
ABRIL																	-	-	-	-
MAYO																	-	-	-	-
JUNIO																	-	-	-	-
JULIO																	-	-	-	-
AGOSTO																	-	-	-	-
SEPTIEMBRE																	-	-	-	-
OCTUBRE																	-	-	-	-
NOVIEMBRE																	-	-	-	-
DICIEMBRE																	-	-	-	-
TOTAL ANUAL	176	66	3	15	281	75	32	9	196	5	7	1	487	259	59	89	1.140	405	101	114

ACCIDENTES MORTALES POR FECHA DE BAJA

Enero 2024

Entorno	Total	Forma	Número	Subforma							
				Tráfico	Infarto / Derrame	Caída de altura	Atrapa- miento	Vuelco de maquina	Caída de objetos	Otra subforma	
En jornada de trabajo	2	Otra provincia	1	1							
		Tráfico	-								
		Pat. no traumática	-								
		Otras formas	1							1	
In itinere	0	Tráfico	-								
		Pat. no traumática	-								
Total accidentes mortales			2	1	-	-	-	-	-	-	1

ACUMULADO AÑO 2024

En jornada de trabajo	2	Otra provincia	1	1	-	-	-	-	-	-	-
		Tráfico	-	-	-	-	-	-	-	-	-
		Pat. no traumática	-	-	-	-	-	-	-	-	-
		Otras formas	1	-	-	-	-	-	-	-	1
In itinere	-	Tráfico	-	-	-	-	-	-	-	-	-
		Pat. no traumática	-	-	-	-	-	-	-	-	-
Total accidentes mortales			2	1	-	-	-	-	-	-	1

ACCIDENTES MORTALES POR SECTOR Y TIPO

Enero 2024

Sector	Número	Tráfico	Infarto / Derrame	Caída de altura	Atrapa- miento	Vuelco de maquina	Caída de objetos	Otra subforma
AGRICULTURA	-							
INDUSTRIA	-							
CONSTRUCCION	1							1
SERVICIOS	1	1						

SINIESTRALIDAD LABORAL

Accidentes y Enfermedades Profesionales por Fecha de Baja

Periodo 2022 - 2024

	AÑO 2022					AÑO 2023					AÑO 2024				
	Accidentes			Enfermedades profesionales		Accidentes			Enfermedades profesionales		Accidentes			Enfermedades profesionales	
	En jornada		In itinere			En jornada		In itinere			En jornada		In itinere		
	sin baja	con baja	con baja	sin baja	con baja	sin baja	con baja	con baja	sin baja	con baja	sin baja	con baja	con baja	sin baja	con baja
ENERO	1.880	1.519	203	106	90	1.379	1.498	220	96	62	1.432	1.545	215	105	119
FEBRERO	2.330	1.538	212	103	94	1.676	1.502	196	140	91	-	-	-	-	-
MARZO	1.813	1.779	200	154	98	1.712	1.720	213	143	101	-	-	-	-	-
1º TRIMESTRE	6.023	4.836	615	363	282	4.767	4.720	629	379	254	1.432	1.545	215	105	119
ABRIL	1.845	1.429	173	91	87	1.851	1.380	196	104	72	-	-	-	-	-
MAYO	1.680	1.806	219	116	114	1.578	1.773	265	114	136	-	-	-	-	-
JUNIO	1.921	1.706	272	105	92	1.855	1.735	250	170	162	-	-	-	-	-
2º TRIMESTRE	5.446	4.941	664	312	293	5.284	4.888	711	388	370	-	-	-	-	-
JULIO	1.823	1.601	275	84	80	1.721	1.737	239	110	110	-	-	-	-	-
AGOSTO	1.684	1.569	189	63	64	1.556	1.576	226	85	136	-	-	-	-	-
SEPTIEMBRE	1.661	1.582	195	96	88	1.743	1.653	217	85	103	-	-	-	-	-
3º TRIMESTRE	5.168	4.752	659	243	232	5.020	4.966	682	280	349	-	-	-	-	-
OCTUBRE	1.793	1.596	217	122	114	1.623	1.609	301	105	101	-	-	-	-	-
NOVIEMBRE	1.869	1.715	235	112	63	1.824	1.631	266	91	102	-	-	-	-	-
DICIEMBRE	1.751	1.305	214	86	73	1.685	1.222	180	118	60	-	-	-	-	-
4º TRIMESTRE	5.413	4.616	666	320	250	5.132	4.462	747	314	263	-	-	-	-	-
ACUM. ENE-ENE.	1.880	1.519	203	106	90	1.379	1.498	220	96	62	1.432	1.545	215	105	119
TOTAL ANUAL	22.050	19.145	2.604	1.238	1.057	20.203	19.036	2.769	1.361	1.236	1.432	1.545	215	105	119

SINIESTRALIDAD LABORAL

Accidentes por gravedad por la Fecha de Baja

Periodo 2022 - 2024

	AÑO 2022						AÑO 2023						AÑO 2024					
	En jornada			In itinere			En jornada			In itinere			En jornada			In itinere		
	Leves	Graves	Mortales	Leves	Graves	Mortales	Leves	Graves	Mortales	Leves	Graves	Mortales	Leves	Graves	Mortales	Leves	Graves	Mortales
ENERO	1.507	8	4	201	2	-	1.492	6	-	220	-	-	1.536	7	2	213	2	-
FEBRERO	1.527	6	5	206	5	1	1.498	1	3	195	1	-	-	-	-	-	-	-
MARZO	1.765	13	1	199	-	1	1.709	9	2	212	1	-	-	-	-	-	-	-
1º TRIMESTRE	4.799	27	10	606	7	2	4.699	16	5	627	2	-	1.536	7	2	213	2	0
ABRIL	1.419	7	3	171	2	-	1.373	6	1	194	1	1	-	-	-	-	-	-
MAYO	1.792	10	4	219	-	-	1.766	4	3	261	2	2	-	-	-	-	-	-
JUNIO	1.697	6	3	269	3	-	1.722	12	1	248	2	-	-	-	-	-	-	-
2º TRIMESTRE	4.908	23	10	659	5	-	4.861	22	5	703	5	3	-	-	-	-	-	0
JULIO	1.588	8	5	271	3	1	1.718	14	5	237	2	-	-	-	-	-	-	-
AGOSTO	1.553	9	7	188	1	-	1.570	5	1	226	-	-	-	-	-	-	-	-
SEPTIEMBRE	1.577	2	3	195	-	-	1.643	8	2	217	-	-	-	-	-	-	-	-
3º TRIMESTRE	4.718	19	15	654	4	1	4.931	27	8	680	2	-	-	-	-	-	-	0
OCTUBRE	1.591	3	2	214	-	3	1.602	5	2	297	2	2	-	-	-	-	-	-
NOVIEMBRE	1.703	8	4	235	-	-	1.623	7	1	264	1	1	-	-	-	-	-	-
DICIEMBRE	1.296	6	3	212	2	-	1.215	6	1	177	1	2	-	-	-	-	-	-
4º TRIMESTRE	4.590	17	9	661	2	3	4.440	18	4	738	4	5	-	-	-	-	-	-
ACUM. ENE-ENE.	1.507	8	4	201	2	-	1.492	6	-	220	-	-	1.536	7	2	213	2	-
TOTAL ANUAL	19.015	86	44	2.580	18	6	18.931	83	22	2.748	13	8	1.536	7	2	213	2	-

EVOLUCIÓN MENSUAL DE LOS INDICES DE INCIDENCIA ACCIDENTES TOTALES CON BAJA EN JORNADA DE TRABAJO POR LA FECHA DE BAJA AÑOS 2022 - 2024

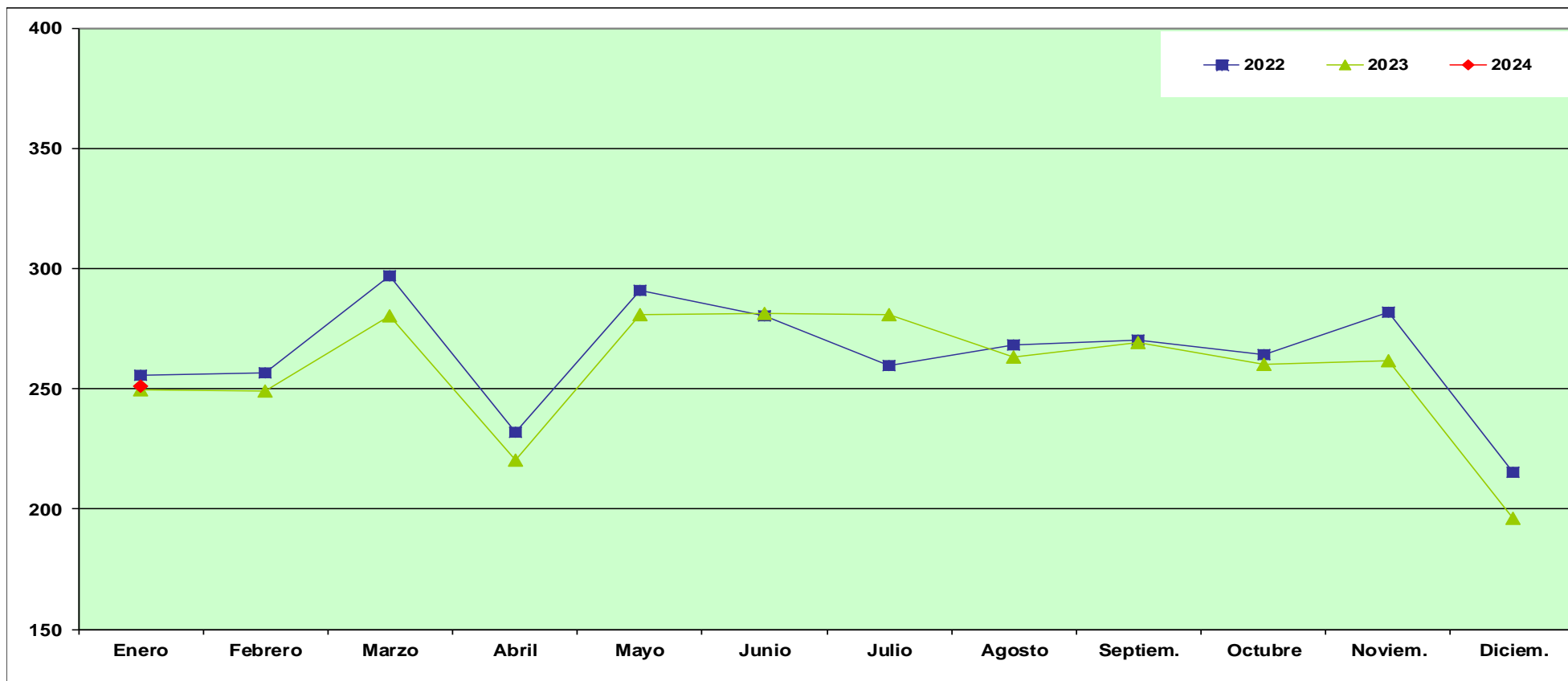

	Enero	Febrero	Marzo	Abril	Mayo	Junio	Julio	Agosto	Septiem.	Octubre	Noviem.	Diciem.	Ene-Ene.
2022	255,42	256,74	296,71	231,94	290,69	280,19	259,63	268,08	269,96	264,38	281,66	215,17	255,42
2023	249,65	249,17	280,11	220,12	280,63	281,17	280,65	263,11	269,06	260,14	261,85	196,12	249,65
2024	250,93												250,93

Indice de Incidencia = Nº de accidentes con baja en jornada de trabajo por cada 100,000 trabajadores afiliados a la Seguridad Social con las contingencias cubiertas (incluye autónomos)

Fuente: Instituto de Seguridad y Salud Laboral

EVOLUCIÓN MENSUAL DE LOS INDICES DE INCIDENCIA ACCIDENTES LEVES CON BAJA EN JORNADA DE TRABAJO POR LA FECHA DE BAJA AÑOS 2022 - 2024

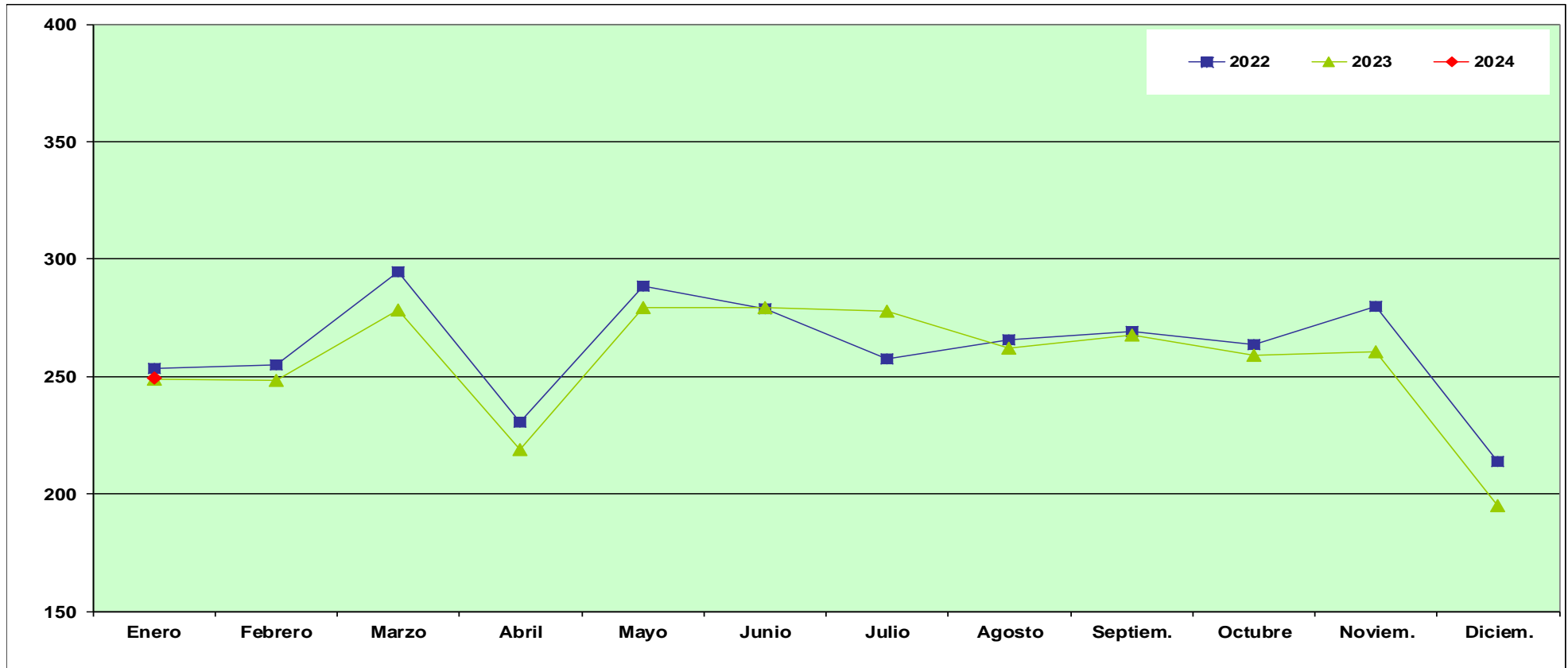

	Enero	Febrero	Marzo	Abril	Mayo	Junio	Julio	Agosto	Septiem.	Octubre	Noviem.	Diciem.	Ene-Ene.
2022	253,40	254,91	294,38	230,32	288,44	278,71	257,52	265,35	269,11	263,55	279,69	213,69	253,40
2023	248,65	248,51	278,32	219,00	279,52	279,07	277,58	262,11	267,44	259,01	260,57	194,99	248,65
2024	249,47												249,47

Índice de Incidencia = Nº de accidentes con baja en jornada de trabajo por cada 100,000 trabajadores afiliados a la Seguridad Social con las contingencias cubiertas (incluye autónomos)

Fuente: Instituto de Seguridad y Salud Laboral

EVOLUCIÓN MENSUAL DE LOS INDICES DE INCIDENCIA ACCIDENTES GRAVES CON BAJA EN JORNADA DE TRABAJO POR LA FECHA DE BAJA AÑOS 2022 - 2024

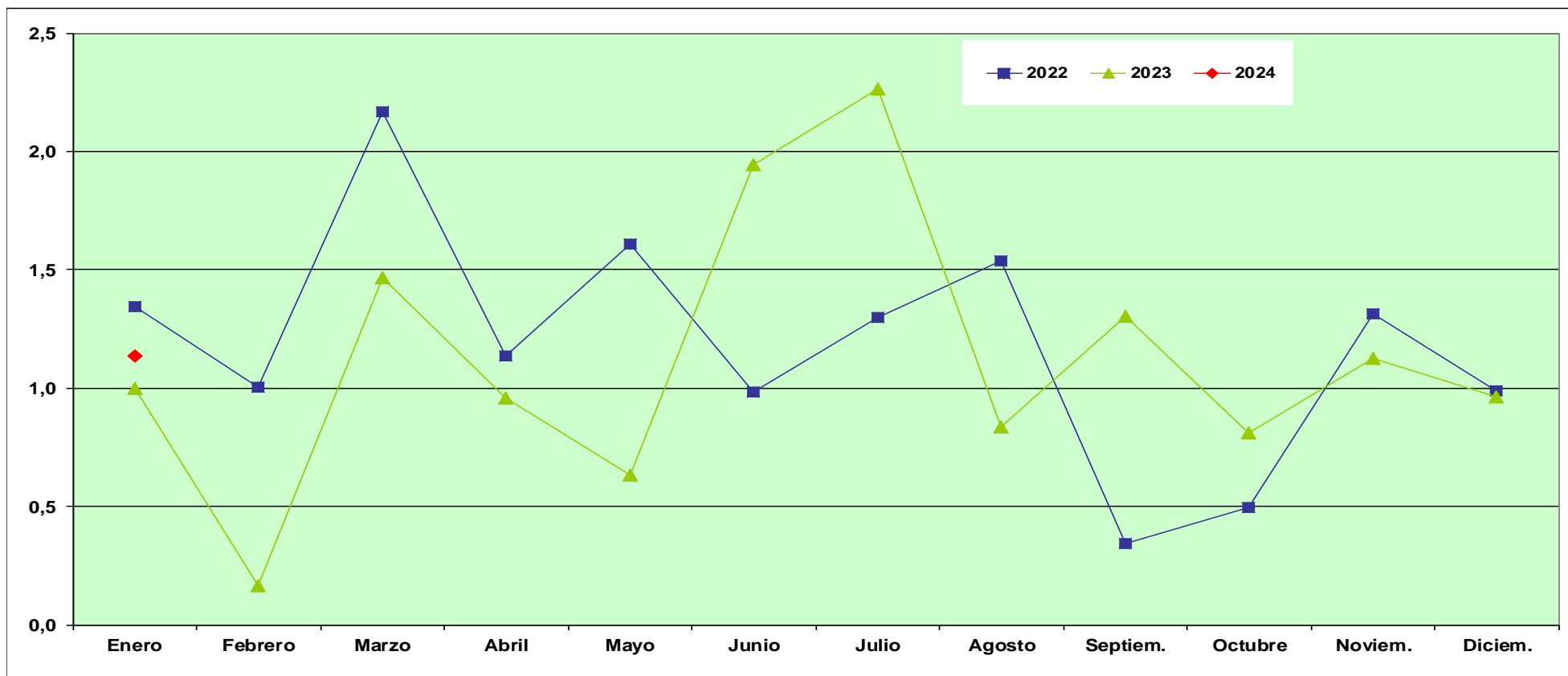

	Enero	Febrero	Marzo	Abril	Mayo	Junio	Julio	Agosto	Septiem.	Octubre	Noviem.	Diciem.	Ene-Ene.
2022	1,35	1,00	2,17	1,14	1,61	0,99	1,30	1,54	0,34	0,50	1,31	0,99	1,35
2023	1,00	0,17	1,47	0,96	0,63	1,94	2,26	0,83	1,30	0,81	1,12	0,96	1,00
2024	1,14												1,14

Índice de Incidencia = Nº de accidentes con baja en jornada de trabajo por cada 100,000 trabajadores afiliados a la Seguridad Social con las contingencias cubiertas (incluye autónomos)

Fuente: Instituto de Seguridad y Salud Laboral

EVOLUCIÓN MENSUAL DE LOS INDICES DE INCIDENCIA ACCIDENTES MORTALES CON BAJA EN JORNADA DE TRABAJO POR LA FECHA DE BAJA AÑOS 2022 - 2024

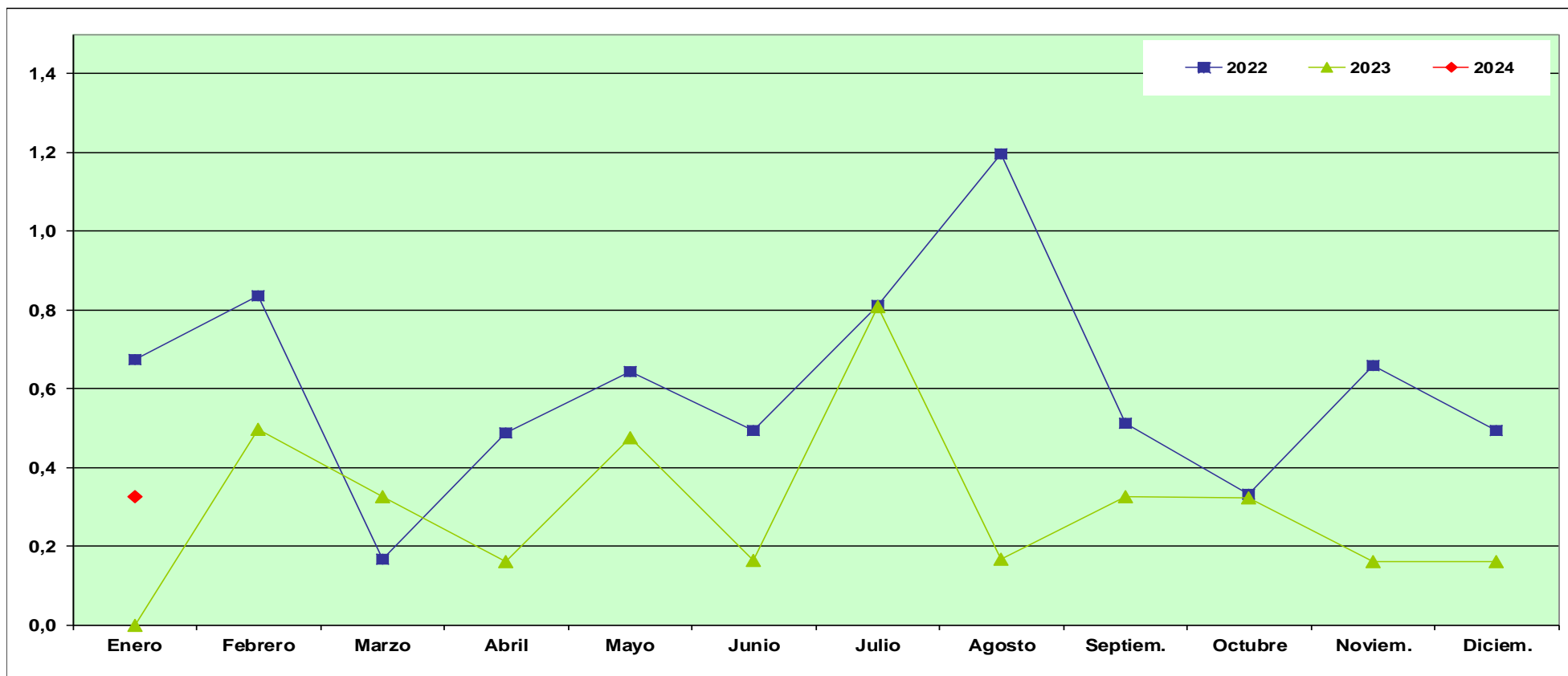

	Enero	Febrero	Marzo	Abril	Mayo	Junio	Julio	Agosto	Septiem.	Octubre	Noviem.	Diciem.	Ene-Ene.
2022	0,67	0,83	0,17	0,49	0,64	0,49	0,81	1,20	0,51	0,33	0,66	0,49	0,67
2023	0,00	0,50	0,33	0,16	0,47	0,16	0,81	0,17	0,33	0,32	0,16	0,16	0,00
2024	0,32												0,32

Índice de Incidencia = Nº de accidentes con baja en jornada de trabajo por cada 100,000 trabajadores afiliados a la Seguridad Social con las contingencias cubiertas (incluye autónomos)

Fuente: Instituto de Seguridad y Salud Laboral

EVOLUCIÓN MENSUAL DE LOS INDICES DE INCIDENCIA POR LA FECHA DE BAJA SECTOR AGRICULTURA AÑOS 2022 - 2024

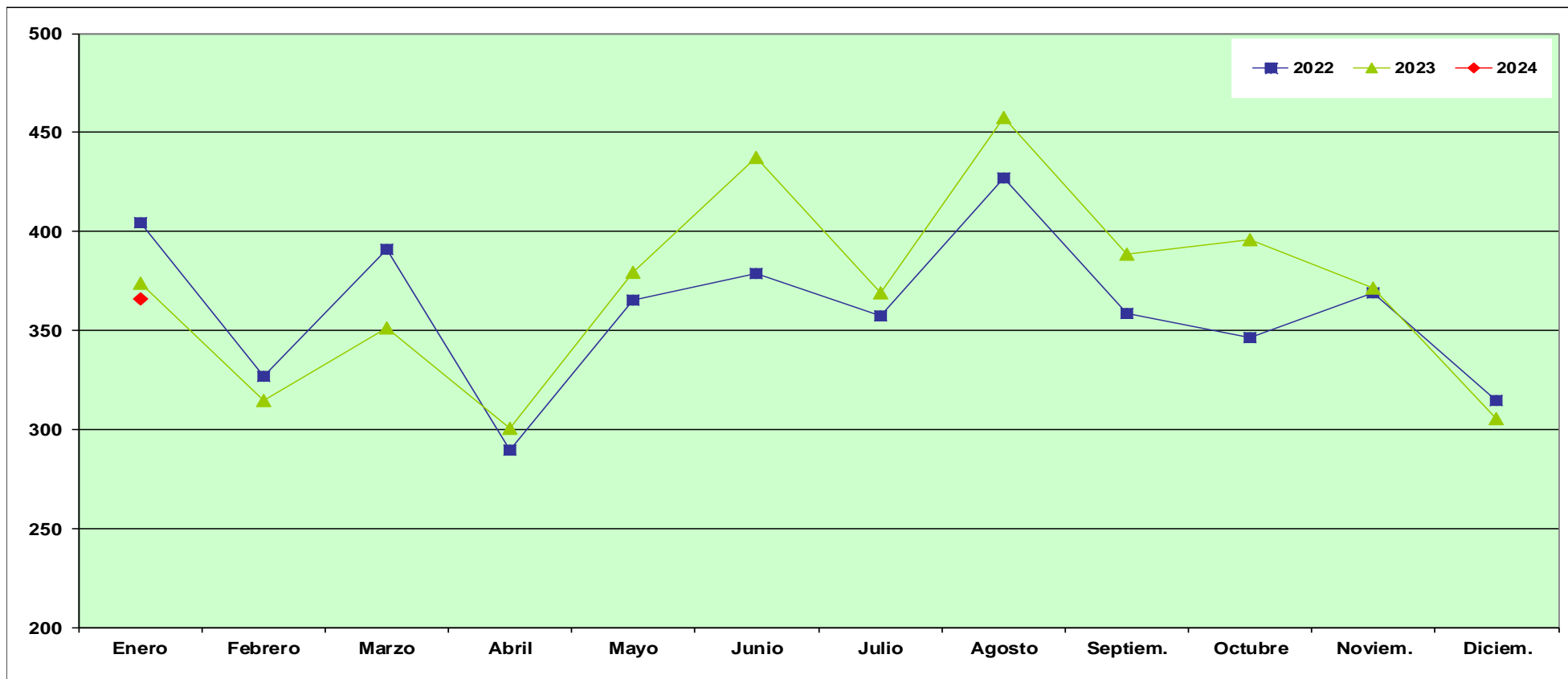

	Enero	Febrero	Marzo	Abril	Mayo	Junio	Julio	Agosto	Septiem.	Octubre	Noviem.	Diciem.	Ene-Ene.
2022	404,20	326,61	391,02	289,79	365,57	378,67	357,50	427,18	358,80	346,07	369,12	314,58	404,20
2023	373,89	314,62	351,28	300,60	379,08	437,33	369,12	457,45	388,79	395,79	371,34	305,17	373,89
2024	366,13												366,13

Indice de Incidencia = Nº de accidentes con baja en jornada de trabajo por cada 100,000 trabajadores afiliados a la Seguridad Social con las contingencias cubiertas (incluye autónomos)

Fuente: Instituto de Seguridad y Salud Laboral

EVOLUCIÓN MENSUAL DE LOS INDICES DE INCIDENCIA POR LA FECHA DE BAJA SECTOR INDUSTRIA AÑOS 2022 - 2024

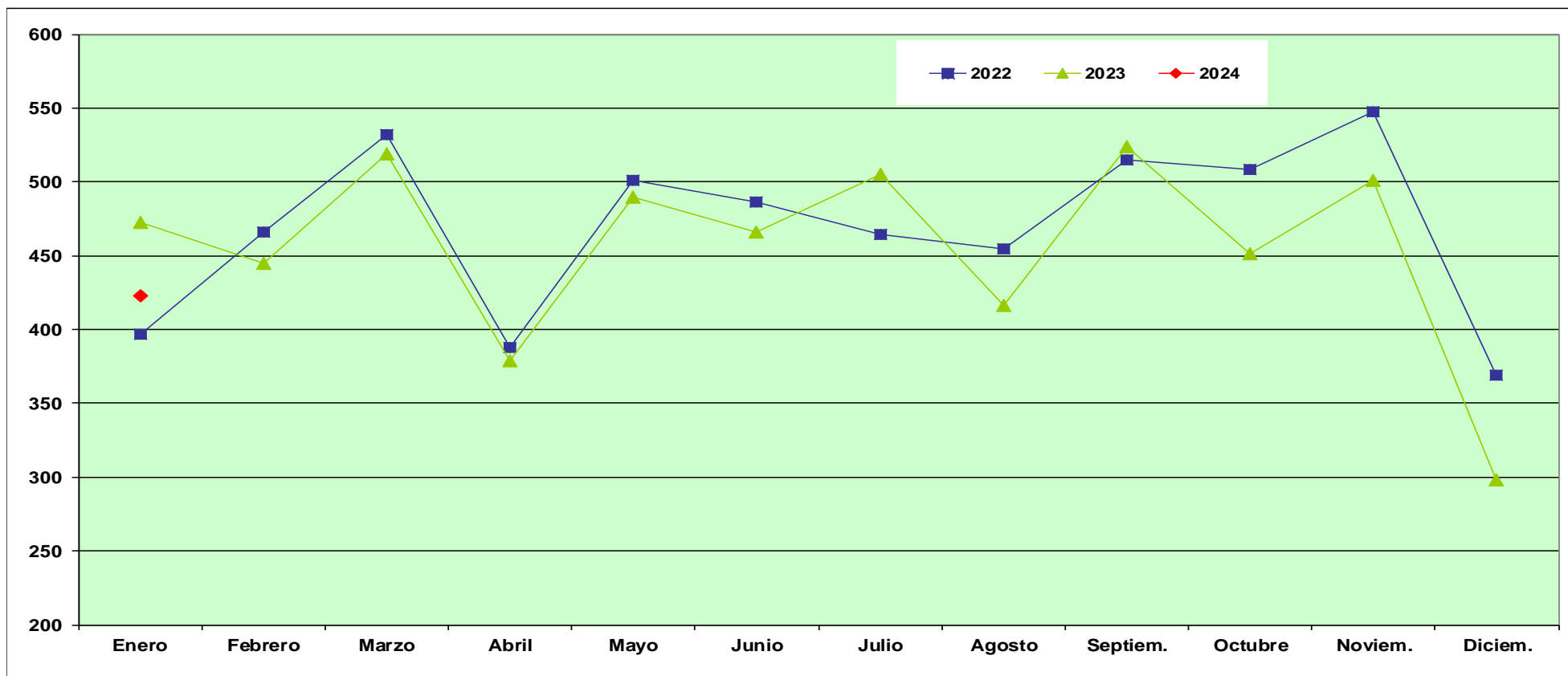

	Enero	Febrero	Marzo	Abril	Mayo	Junio	Julio	Agosto	Septiem.	Octubre	Noviem.	Diciem.	Ene-Ene.
2022	396,95	466,07	531,95	387,85	501,24	486,54	464,24	454,82	514,97	508,52	547,69	369,30	396,95
2023	472,87	444,70	518,73	378,66	489,51	465,86	505,42	416,46	523,48	451,10	501,17	298,16	472,87
2024	422,87												422,87

Indice de Incidencia = Nº de accidentes con baja en jornada de trabajo por cada 100,000 trabajadores afiliados a la Seguridad Social con las contingencias cubiertas (incluye autónomos)

Fuente: Instituto de Seguridad y Salud Laboral

EVOLUCIÓN MENSUAL DE LOS INDICES DE INCIDENCIA POR LA FECHA DE BAJA SECTOR CONSTRUCCIÓN AÑOS 2022 - 2024

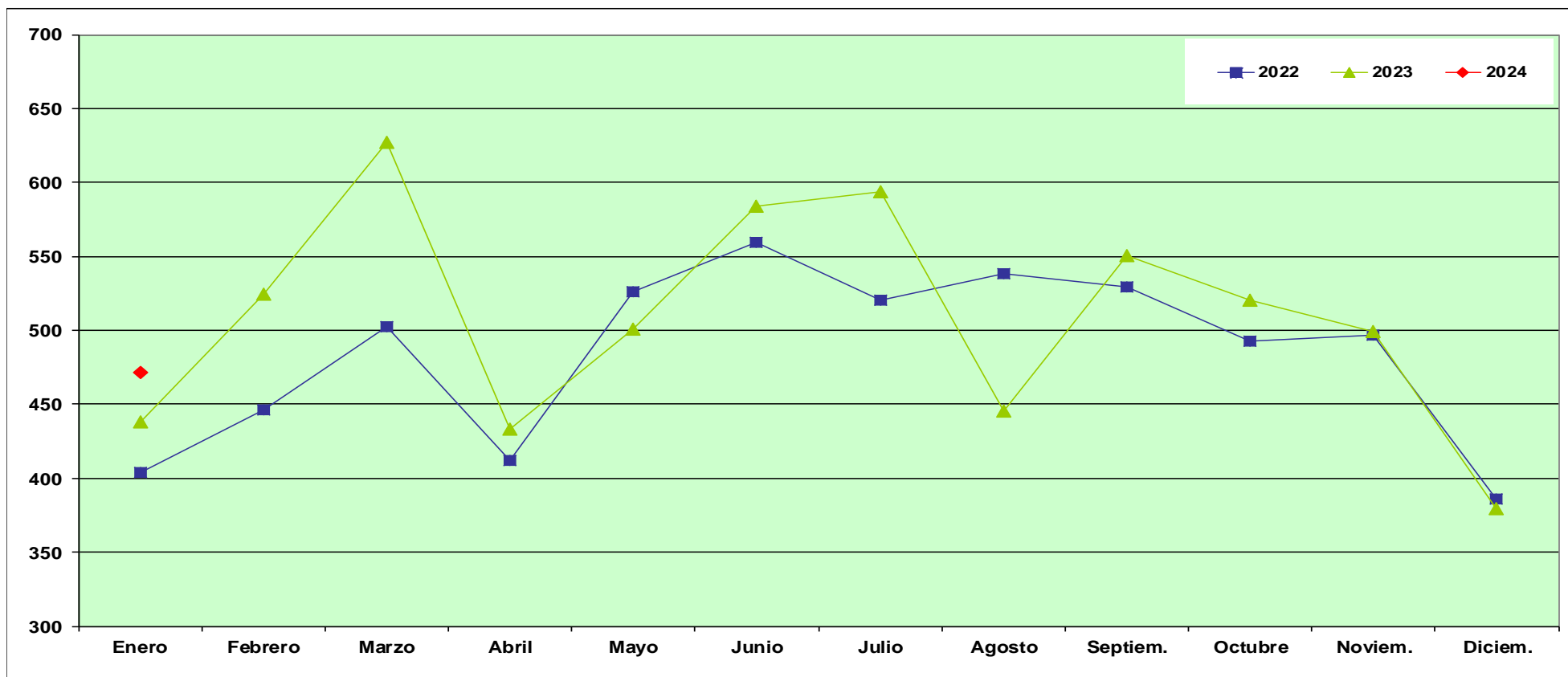

	Enero	Febrero	Marzo	Abril	Mayo	Junio	Julio	Agosto	Septiem.	Octubre	Noviem.	Diciem.	Ene-Ene.
2022	403,82	446,18	502,78	412,09	526,34	559,32	520,09	538,34	529,43	492,30	496,72	385,73	403,82
2023	438,27	524,34	627,45	432,96	500,85	584,12	594,05	445,01	550,23	520,41	498,79	379,40	438,27
2024	471,81												471,81

Índice de Incidencia = Nº de accidentes con baja en jornada de trabajo por cada 100,000 trabajadores afiliados a la Seguridad Social con las contingencias cubiertas (incluye autónomos)

Fuente: Instituto de Seguridad y Salud Laboral

EVOLUCIÓN MENSUAL DE LOS INDICES DE INCIDENCIA POR LA FECHA DE BAJA SECTOR SERVICIOS AÑOS 2022 - 2024

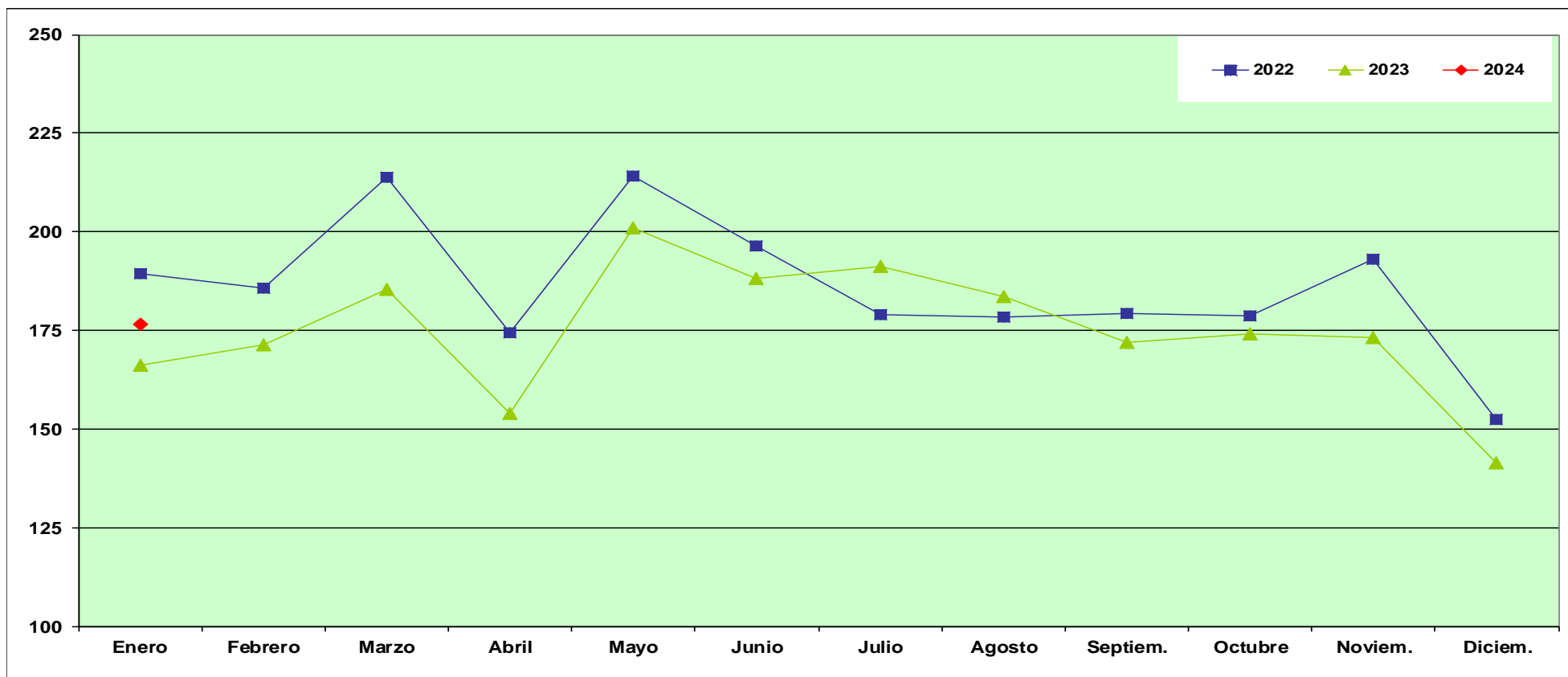

	Enero	Febrero	Marzo	Abril	Mayo	Junio	Julio	Agosto	Septiem.	Octubre	Noviem.	Diciem.	Ene-Ene.
2022	189,42	185,77	213,92	174,25	214,21	196,36	178,85	178,32	179,17	178,76	192,88	152,36	189,42
2023	166,00	171,24	185,53	154,00	200,84	188,22	191,12	183,44	171,84	174,03	173,12	141,45	166,00
2024	176,43												176,43

Índice de Incidencia = Nº de accidentes con baja en jornada de trabajo por cada 100,000 trabajadores afiliados a la Seguridad Social con las contingencias cubiertas (incluye autónomos)

Fuente: Instituto de Seguridad y Salud Laboral

SINIESTRALIDAD LABORAL

Enfermedades Profesionales por la Fecha de Baja

Años 2022 - 2024

Año	Enero	Febrero	Marzo	Abril	Mayo	Junio	Julio	Agosto	Septiembre	Octubre	Noviembre	Diciembre	Ene-Ene.
2022	196	197	252	178	230	197	164	127	184	236	175	159	196
2023	158	231	244	176	250	332	220	221	188	206	193	178	158
2024	224												224

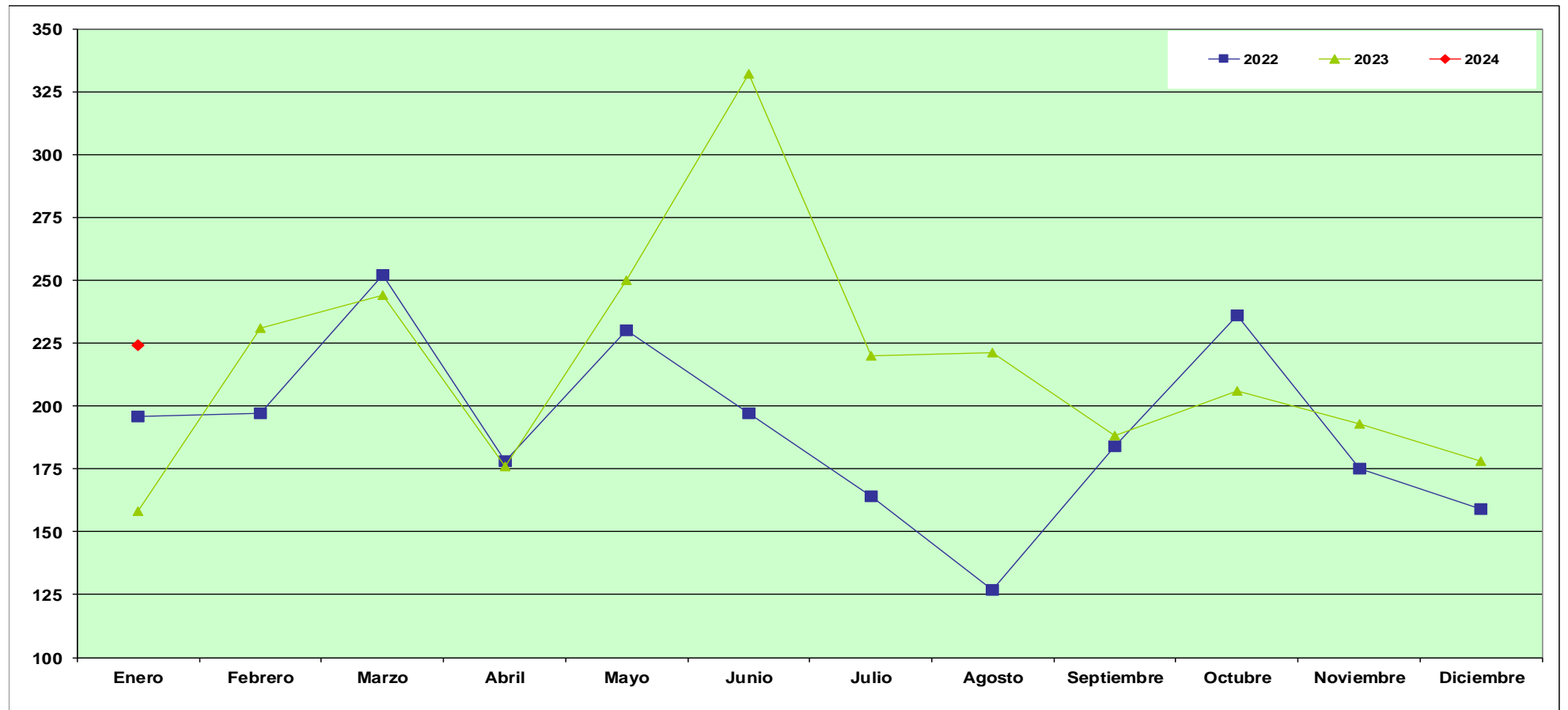

Fuente: Instituto de Seguridad y Salud Laboral

SINIESTRALIDAD LABORAL

Enfermedades Profesionales por la Fecha de Baja y Sectores

Año 2024

Sector	Enero	Febrero	Marzo	Abril	Mayo	Junio	Julio	Agosto	Septiembre	Octubre	Noviembre	Diciembre	Totales
Agricultura	33												33
Industria	82												82
Construcción	16												16
Servicios	93												93

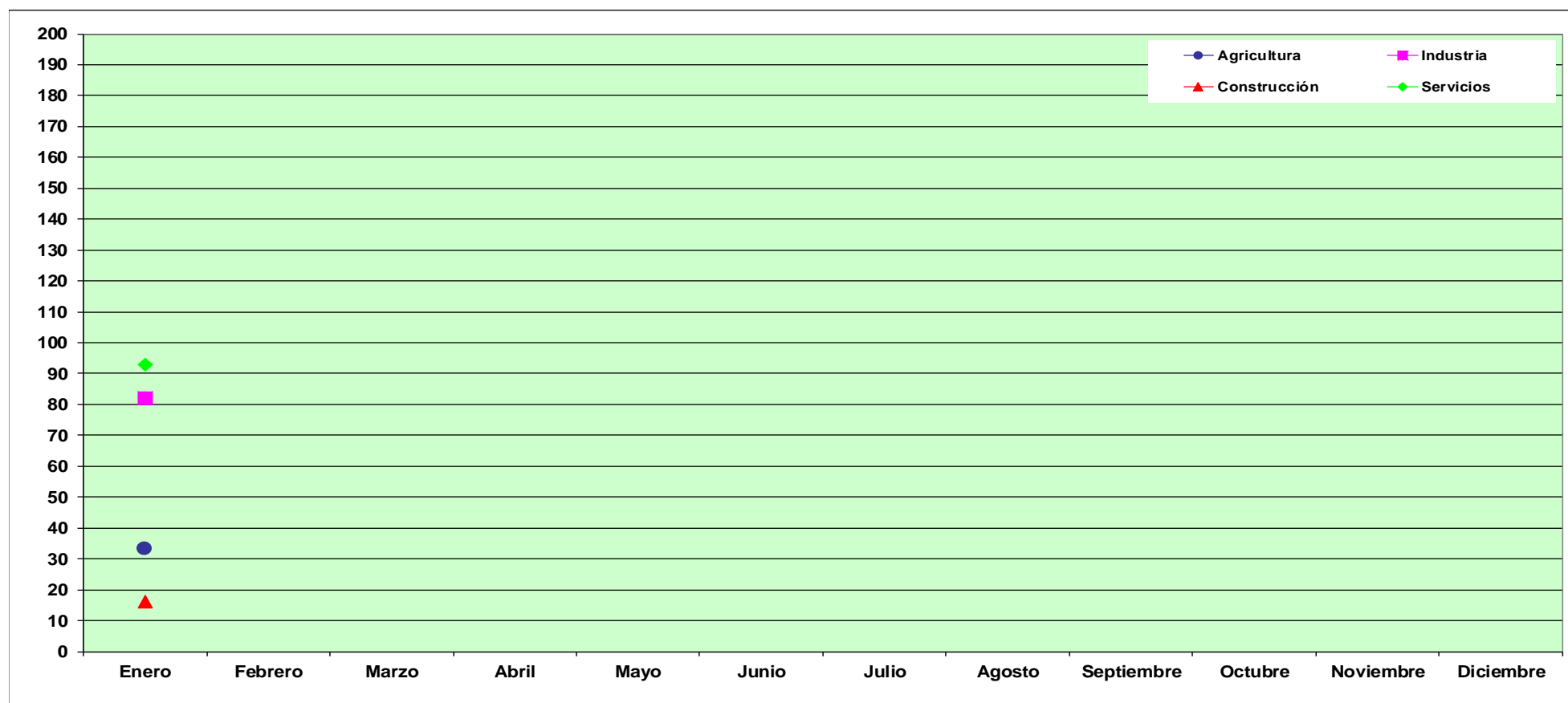

Fuente: Instituto de Seguridad y Salud Laboral

